Esta obra es una reproducción digital de un documento propiedad del Ministerio de Cultura que ha sido objeto de un proyecto de restauración y digitalización por el Instituto del Patrimonio Cultural de España y se conserva, en depósito, en la biblioteca Tomás Navarro Tomás del CSIC.

Podrá ser utilizada con fines de consulta, estudio o investigación, siempre que se respete la autoría y la integridad de la obra, en los términos previstos por la legislación vigente. No se permite en ningún caso el uso comercial de la obra, ni en todo ni en parte. Cualquier otra utilización deberá ser autorizada expresamente por el CSIC.

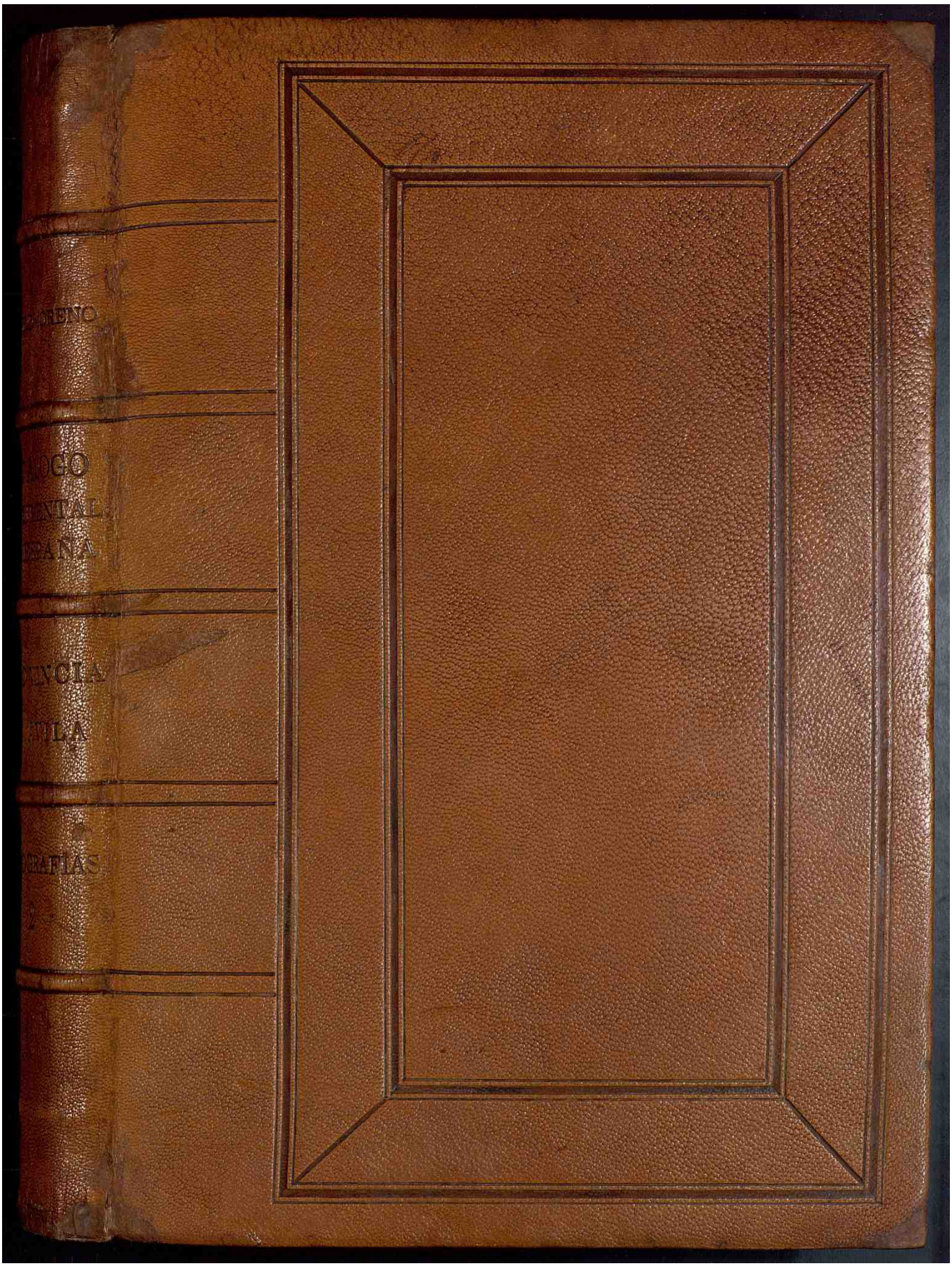

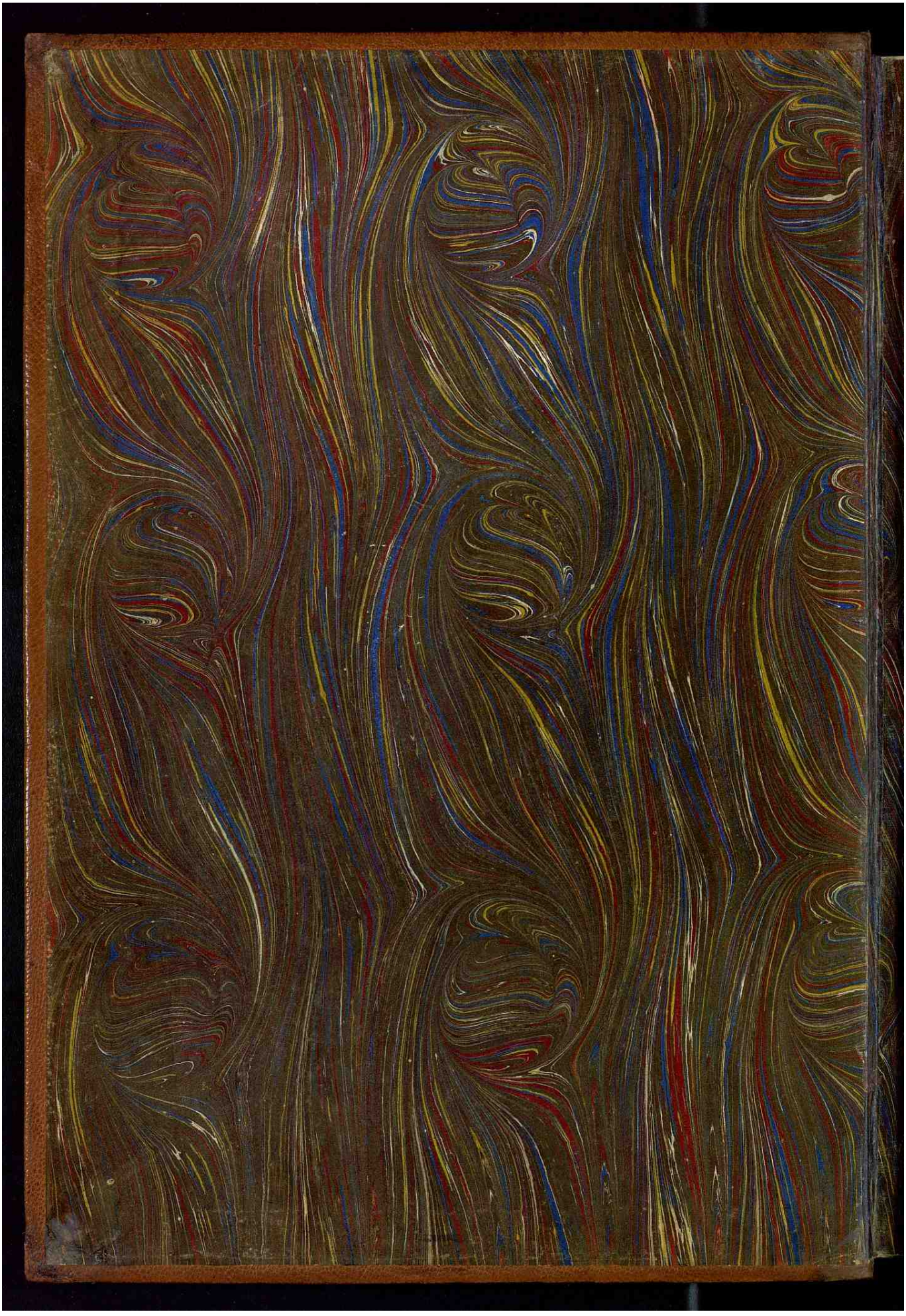

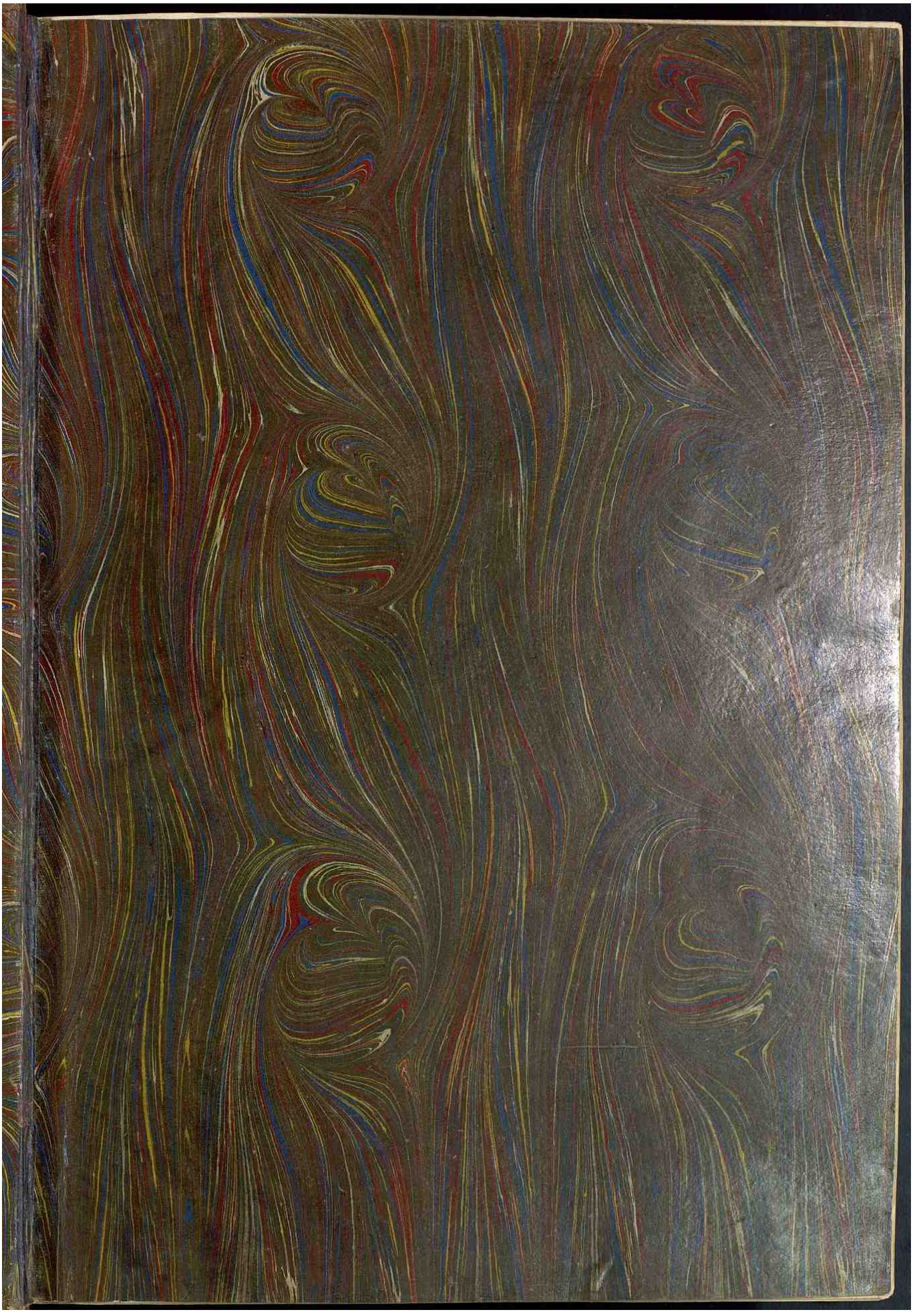

Catálogo monumental de España.

Provincia de Ávila,

por

Manuel Gomez Moreno y Martínez.

Fotografías. II.

Aclanero.

Número 424.

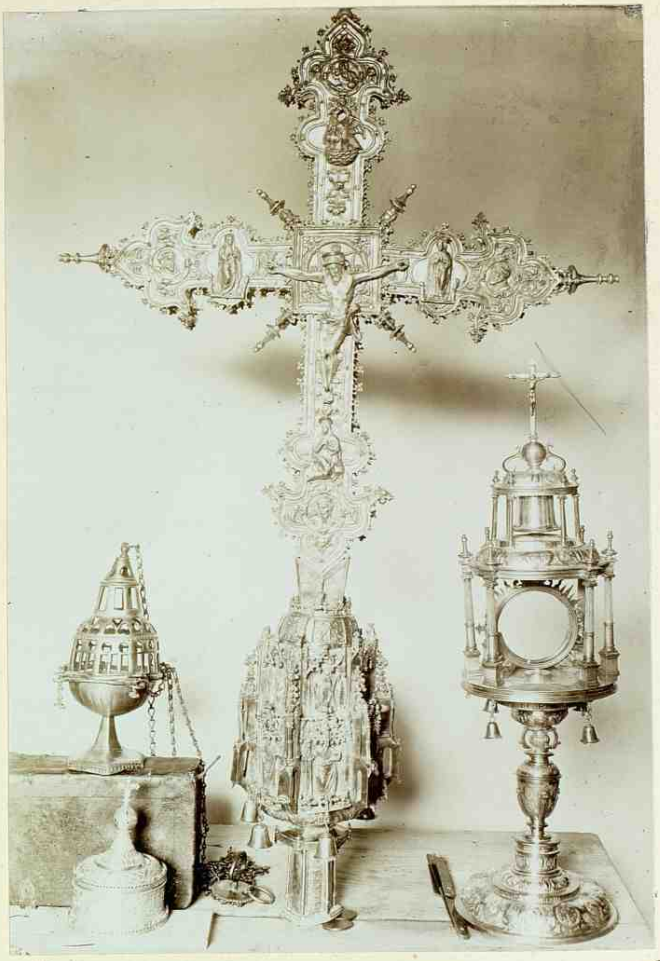

Aldea nueva. Núms. 444, 446, 447 y 448.

Id. N. 449.

Arenas de S. Pedro

N.º 458

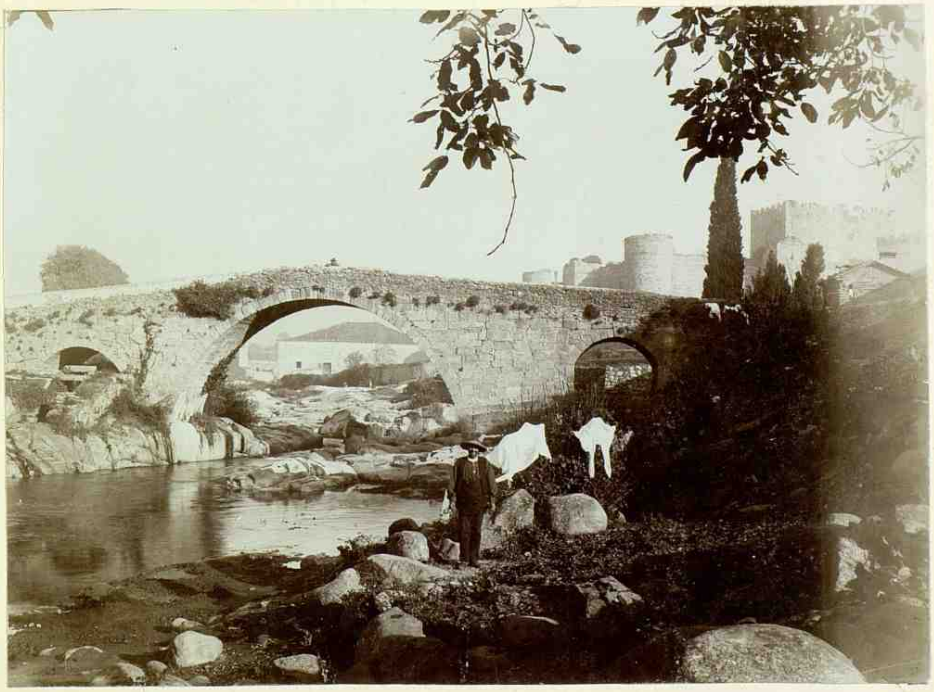

Id.

N.º 483.

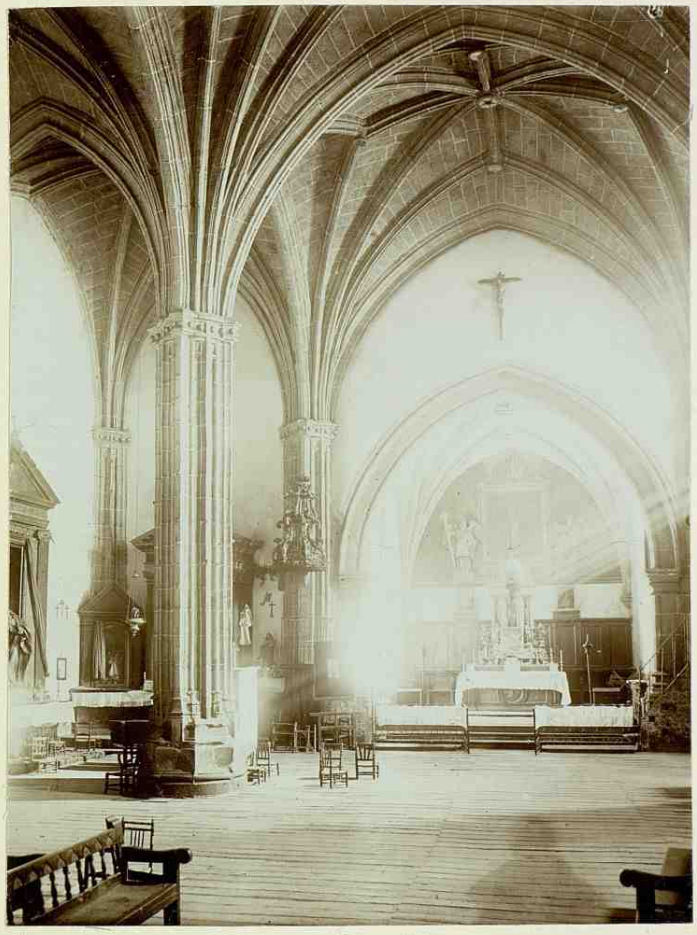

Armas. Parroquial. Nº 459.

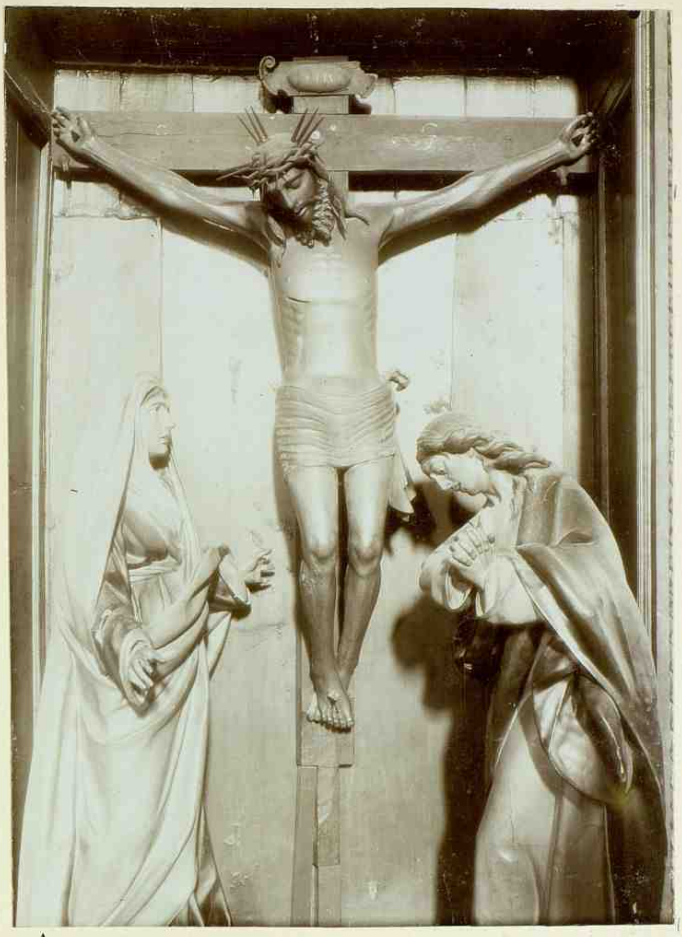

Arenas

N.º 460

Id.

N.º 466.

Armas. Palacio N.º 480.

Armas. cruz del Mentidero N.º 485

Arévalo

Nº 490

Id.

Nº 492

Arévalo. S. Miguel Nº 498.

Id. Sta. María Nº 495

Arévalo. J. Miguel Nº 498.

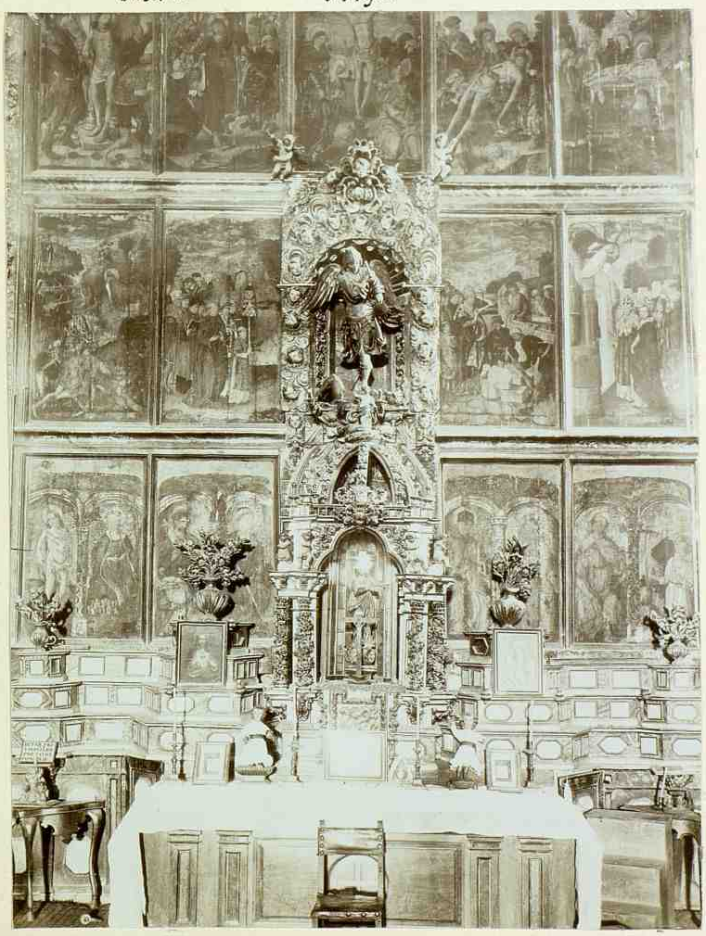

Id. Id. Nº 502

Arévalo J. Martín N.os 504 á 506.

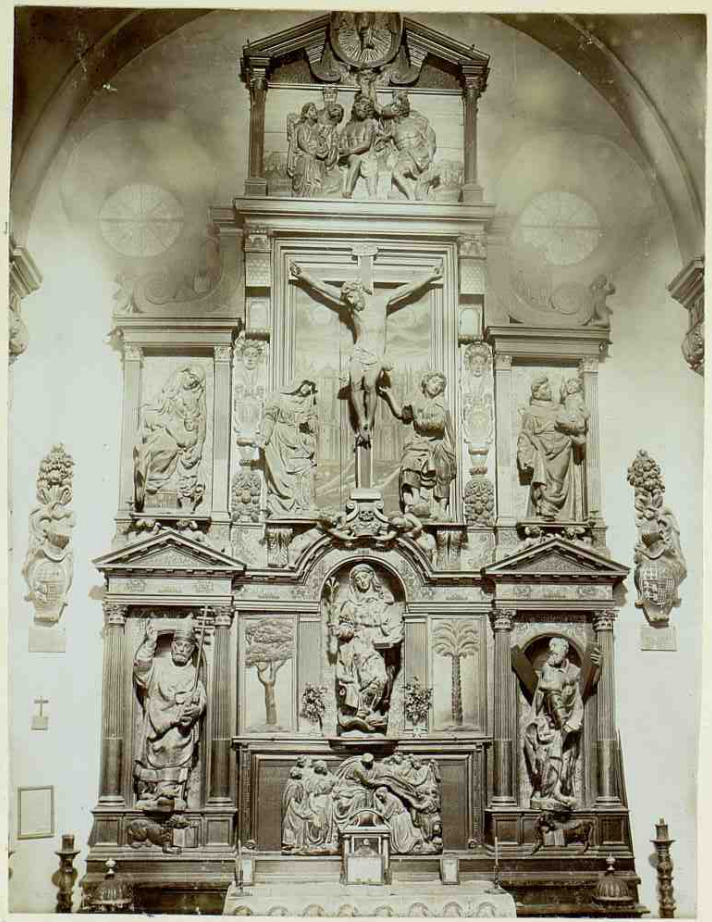

Arévalo. El Salvador. Nº 529.

Id. Monasterio del Real Nº 533 y 534.

Arévalo

N. 535 Fol.

Arévalo. . Santiago N.º 538.

Id. N.º 547

Id. N.º 548

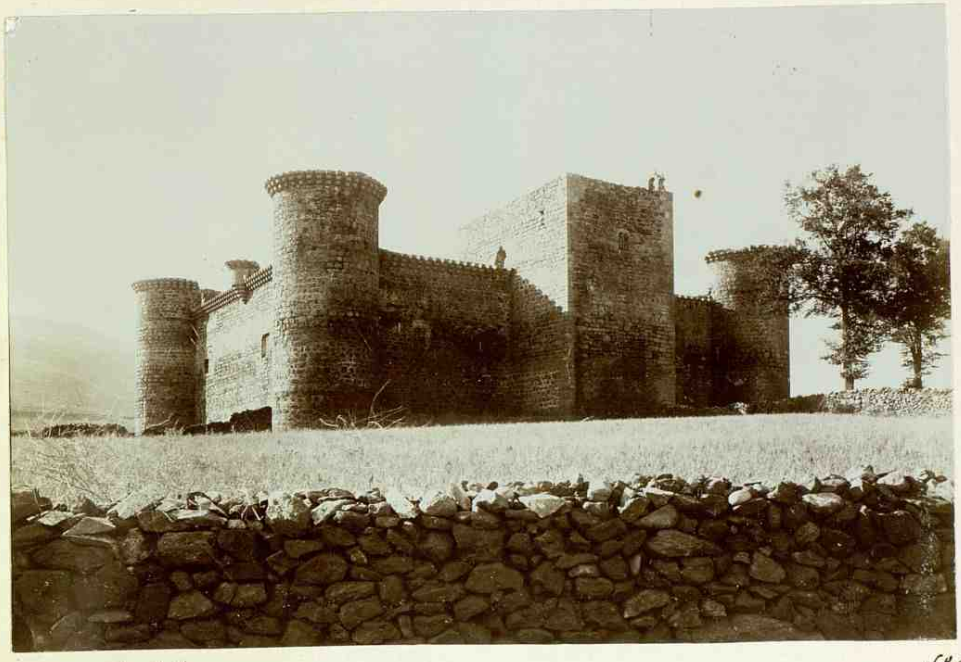

El Barco de Avila

N.º553.

Id.

N.º554.

El Barco Parroquial

Nº 935 Id. Id.

El Barro. N.º 558

Id. N.º 559.

El Baron

N.º 566

Id.

N.º 569.

El Barco N.º 580

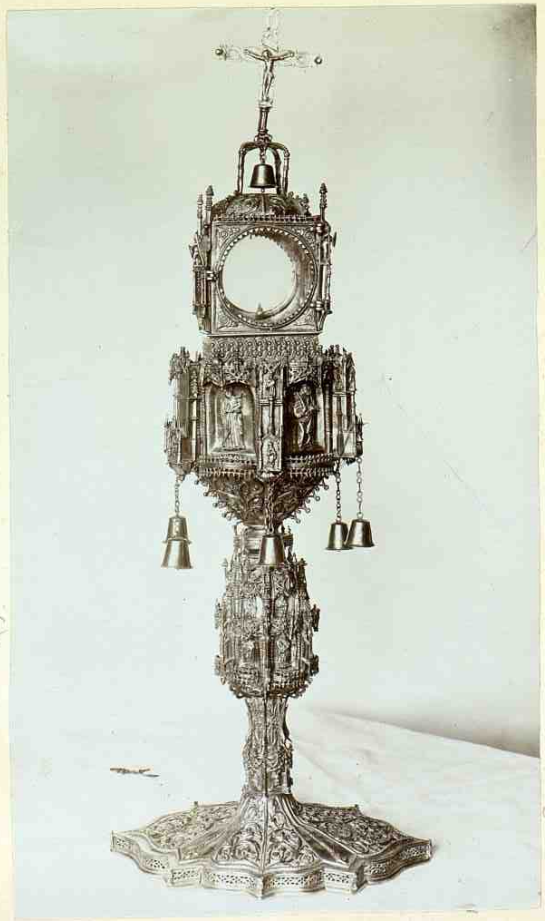

Vol. N.º 584.

Vol. N.º 586.

El Barco. Nº 589.

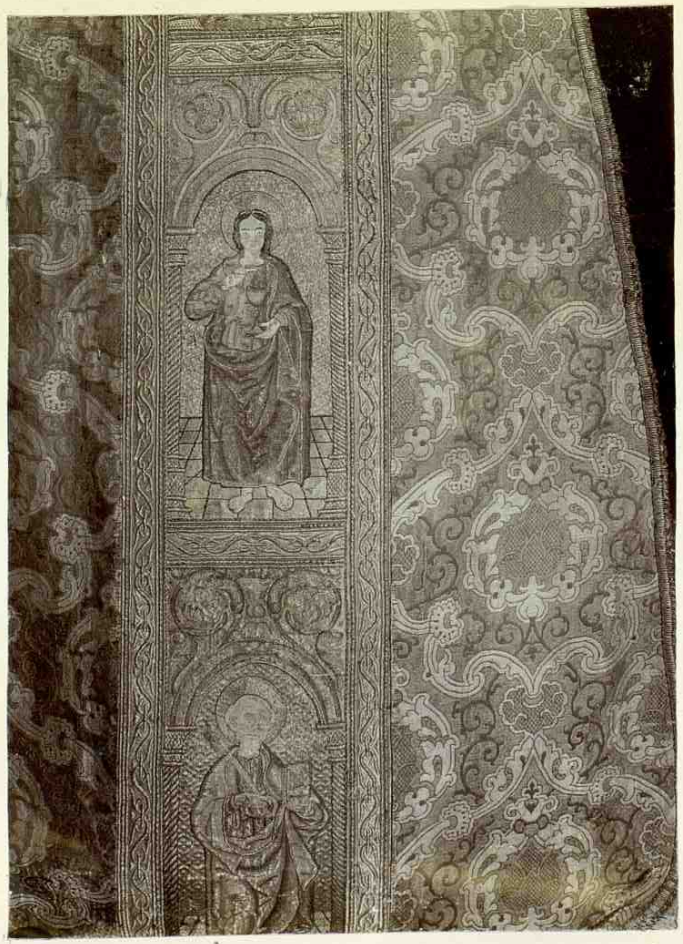

Las Berlanas Nº 601

El Barco Nº 588.

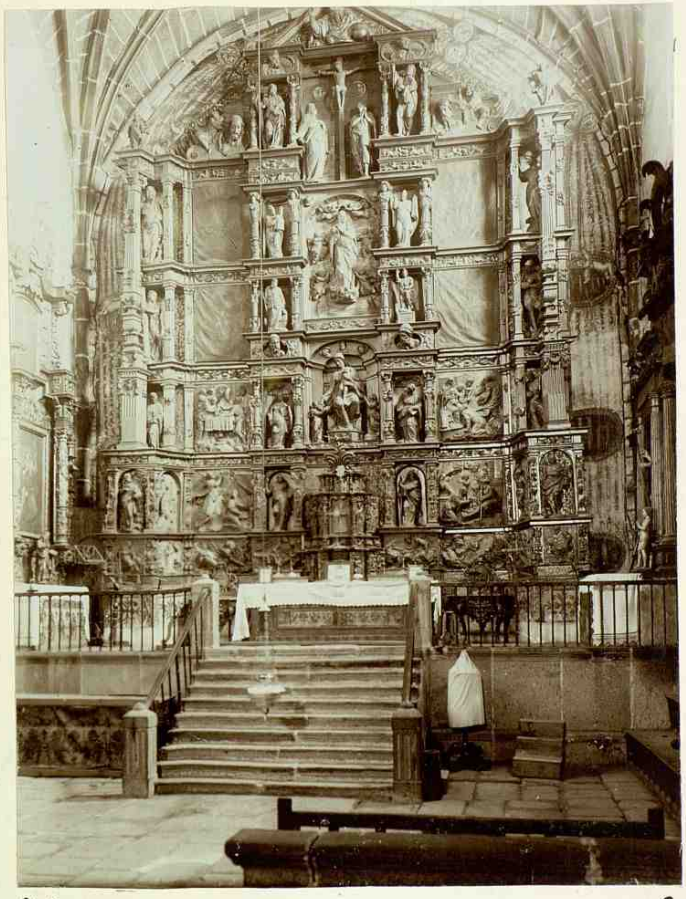

El Barraco

Nº 594.

Borilla

N.º 619.

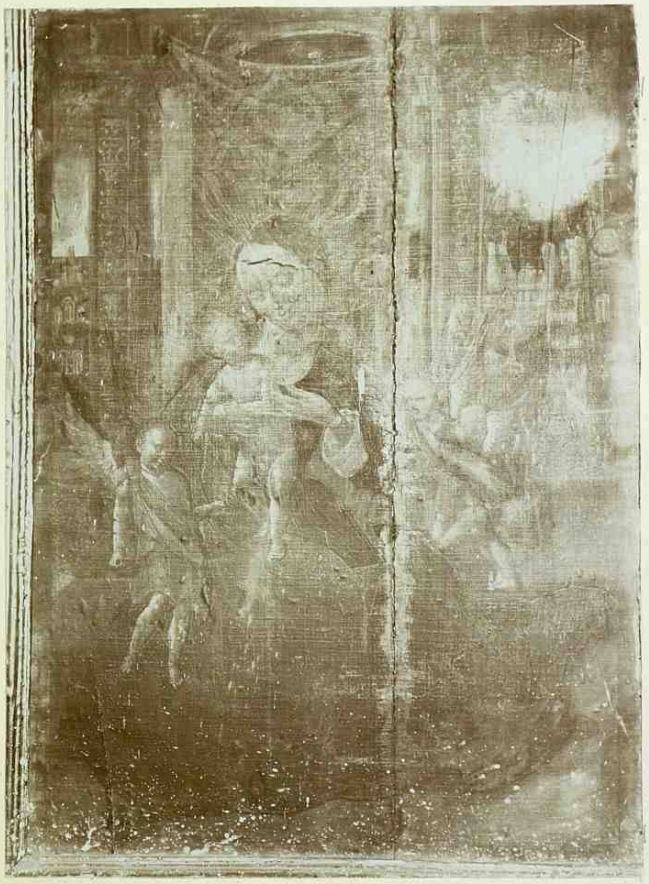

Id.

N.º 624.

Bonilla

N.s 629 y 630.

Id.

N.s 629 y 631.

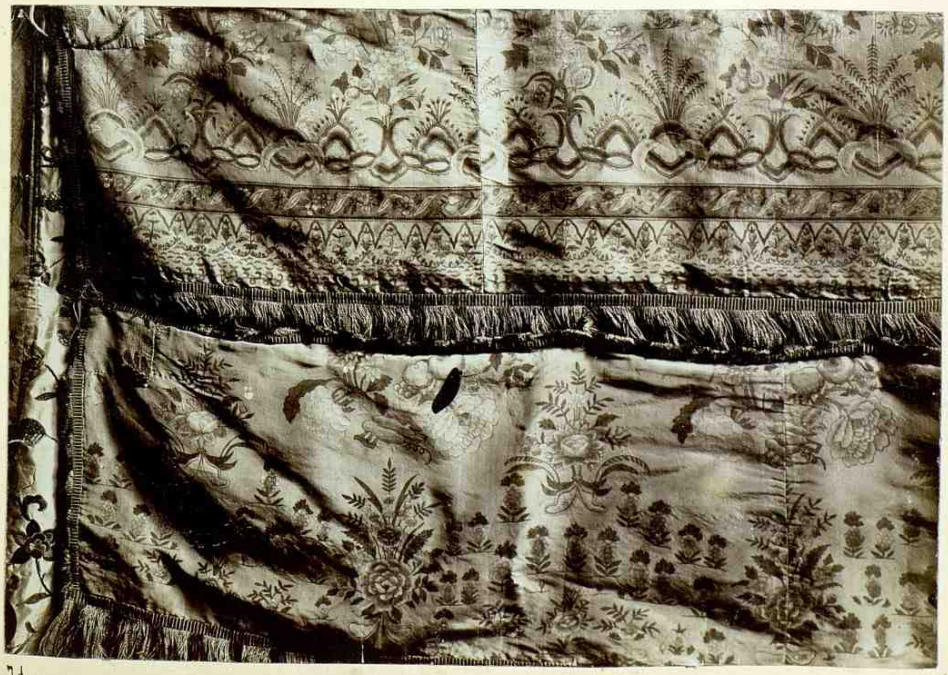

Id.

N.° 632

Bonilla de la Sierra Parroquial.

-N.º 633.

Bonilla. Nº 636.

Id. Nº 638.

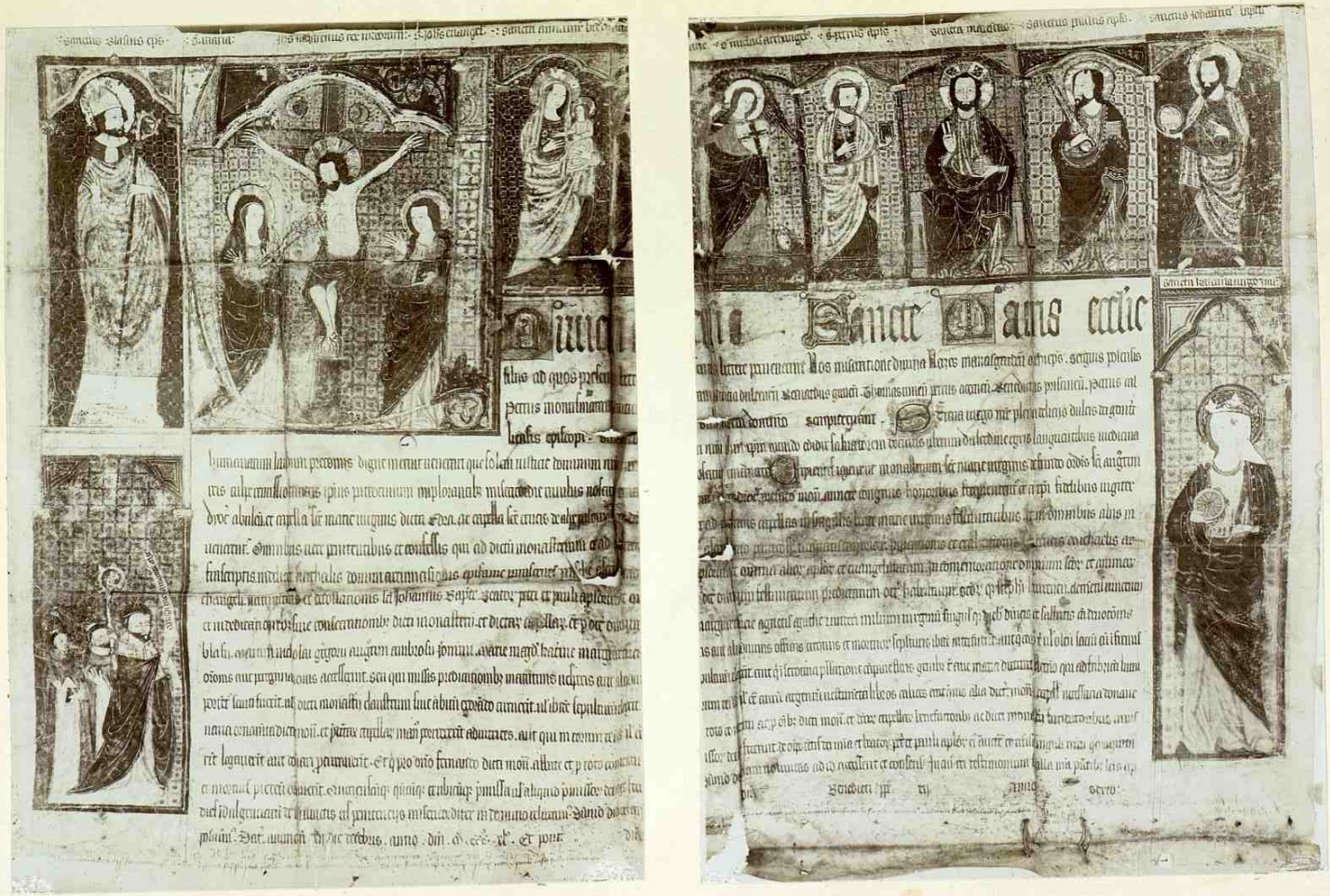

Burgo-Nondo

N.° 635.

Burgo-londo. Antigua abadía. Nº 633

Cabezas del Villar Nº 639

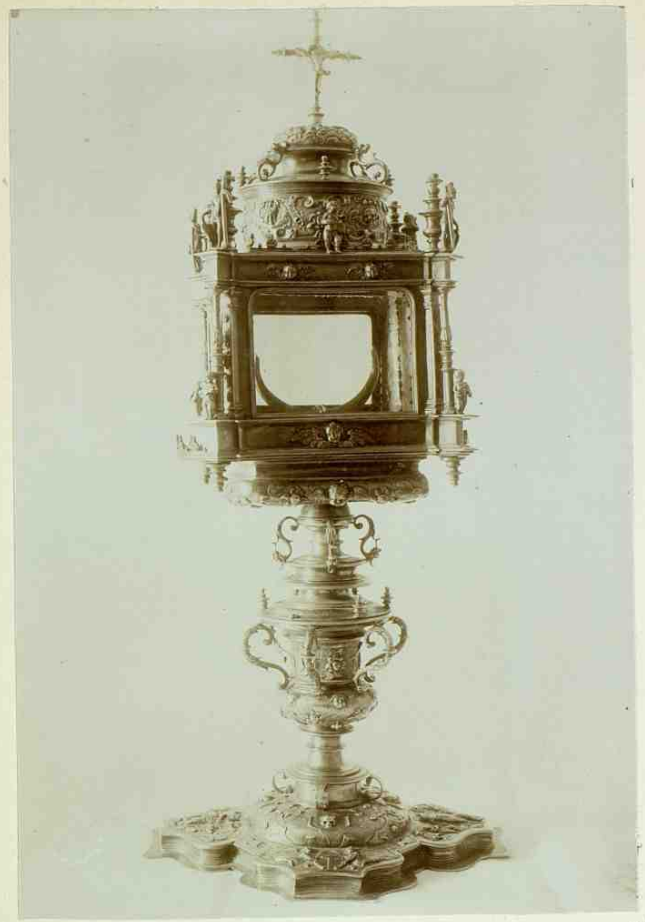

Candeleda N.º 649

Id. N.s 647 y 648

Candelada

N.º 650.

Castro nuevo N.º 673.

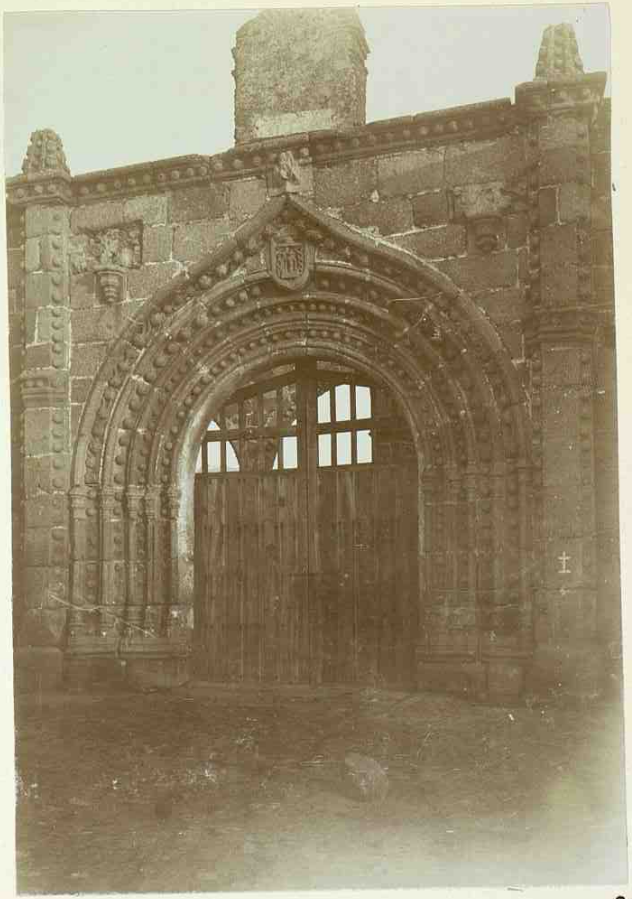

Cebreros Iglesia vieja N.º 675

Cebreros Parroquial N.º 676

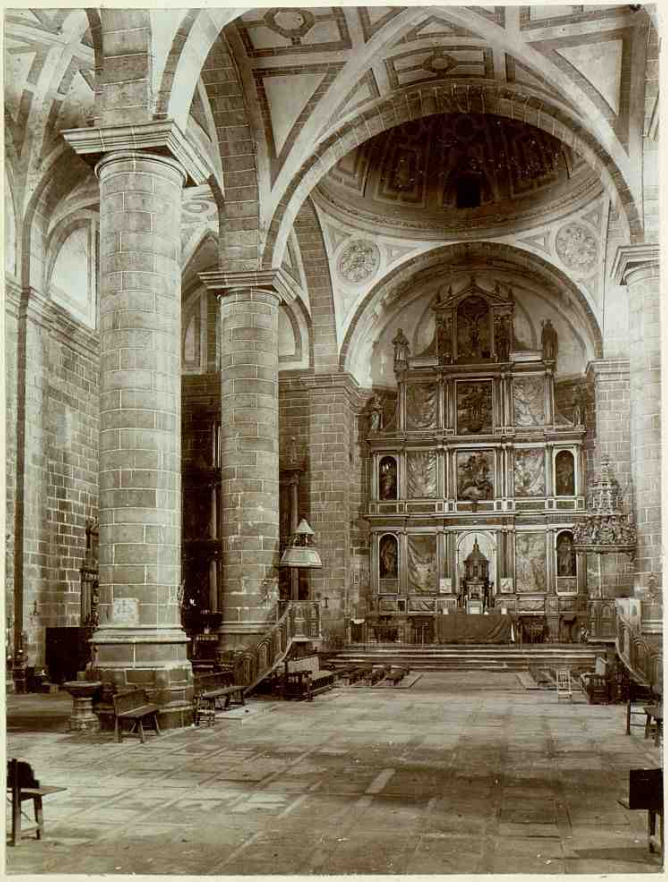

Id. Id. N.º 676

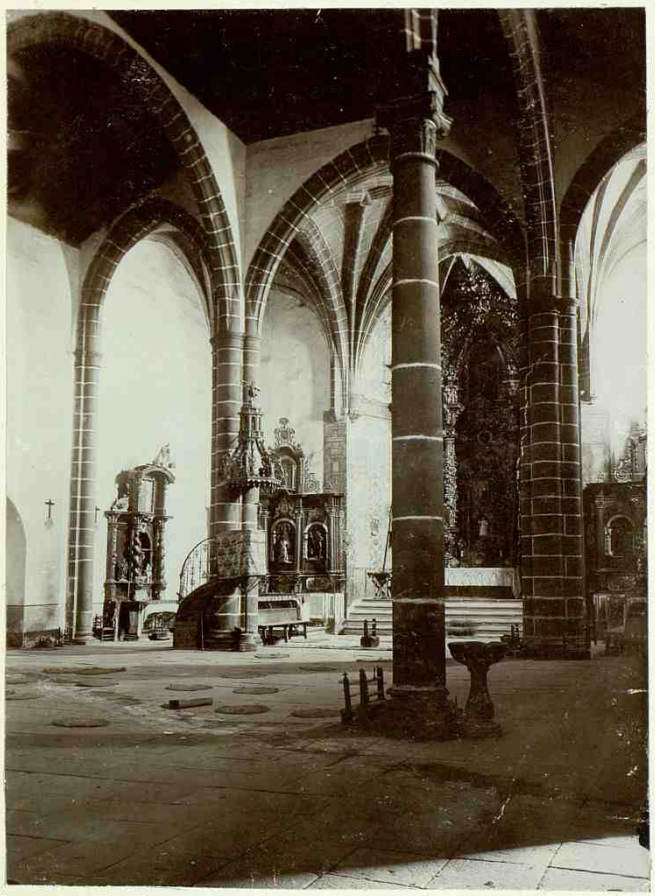

Collado de Contreras

Nº 683.

Fontiveros

Nº 717 y 718

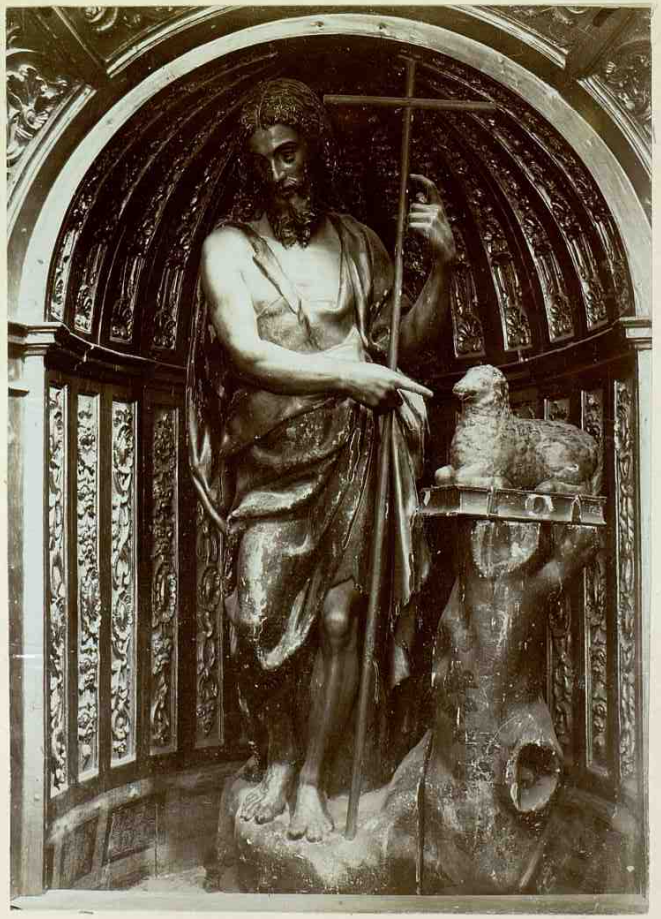

Id.

Nº 723

Fontiveros

N.º 725

Fontiveros

N.º 738.

Fontiveros

N.º 739.

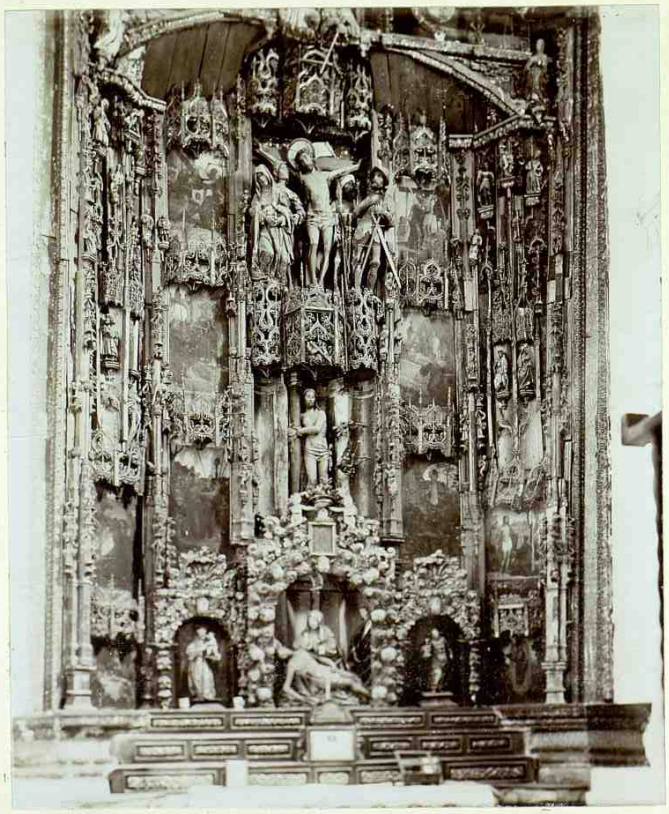

Frente al sauz

N.º 749.

Id.

N.º 750

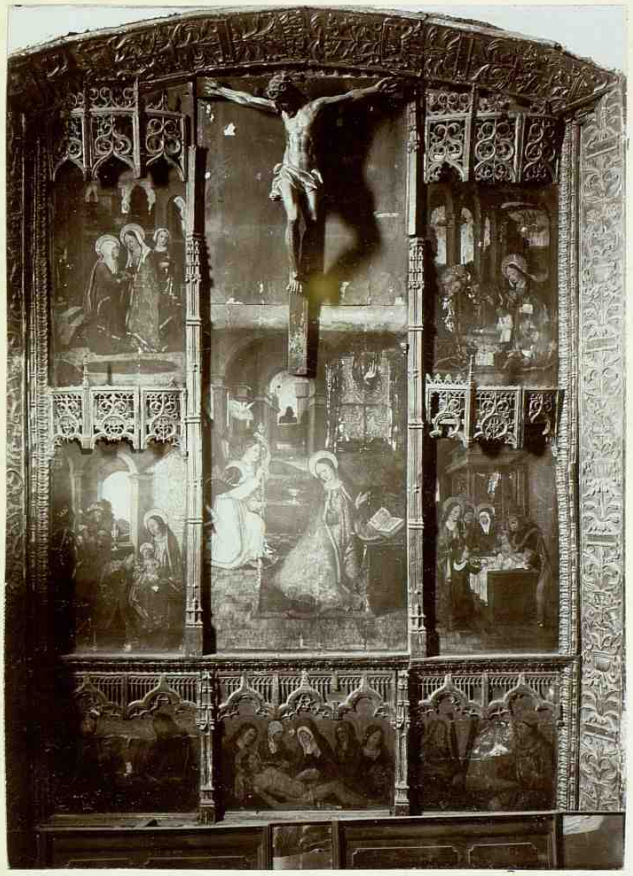

Fuentes de Año

Nº 769.

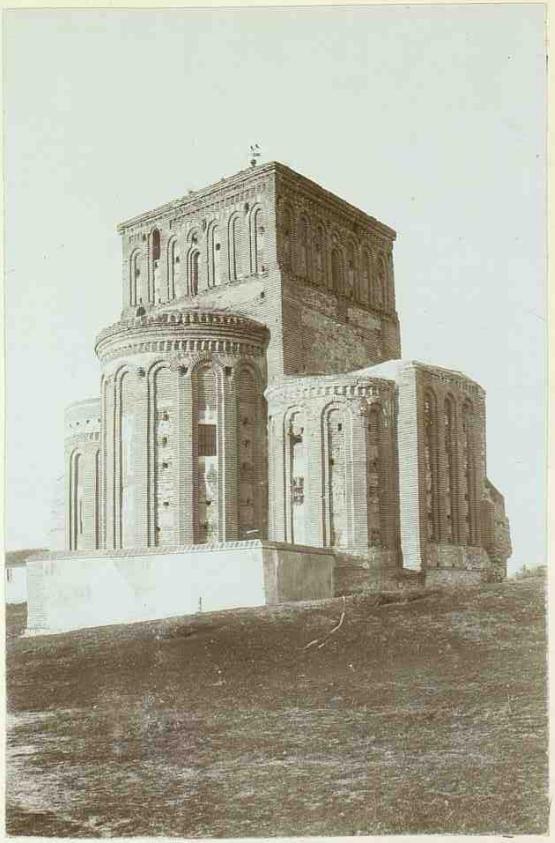

Gómez Román. Antiguo monasterio.

N.º 767.

Guiando. Los Toros.

91.

N.° 775.

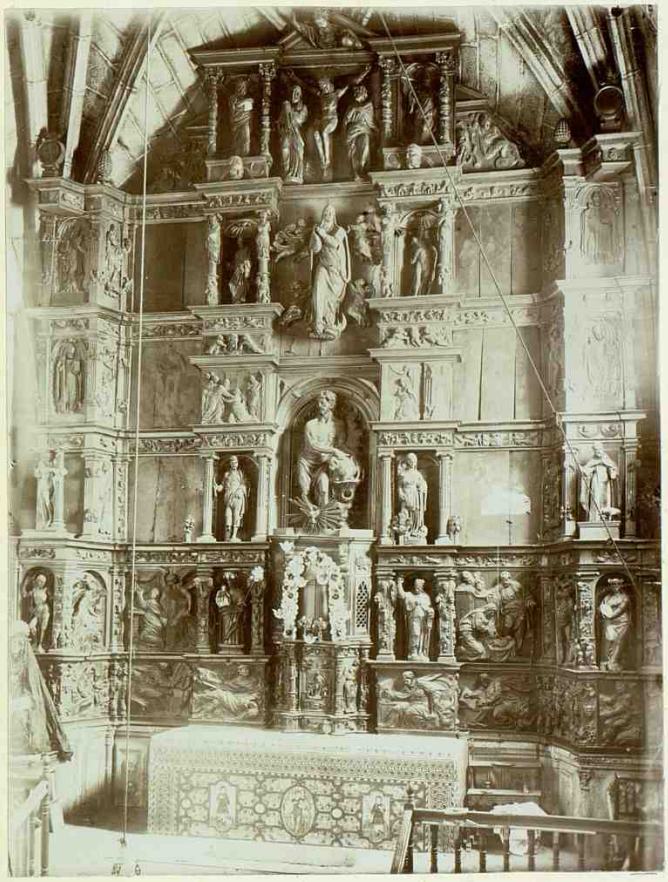

Lanzarote

N.º 895.

Lavralista. N.º 835

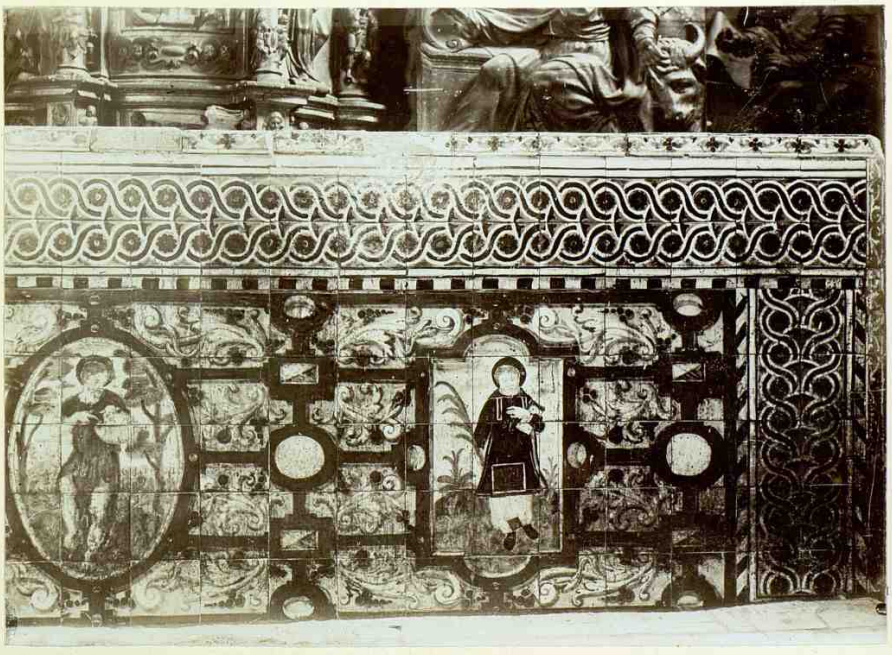

Id. N.º 820

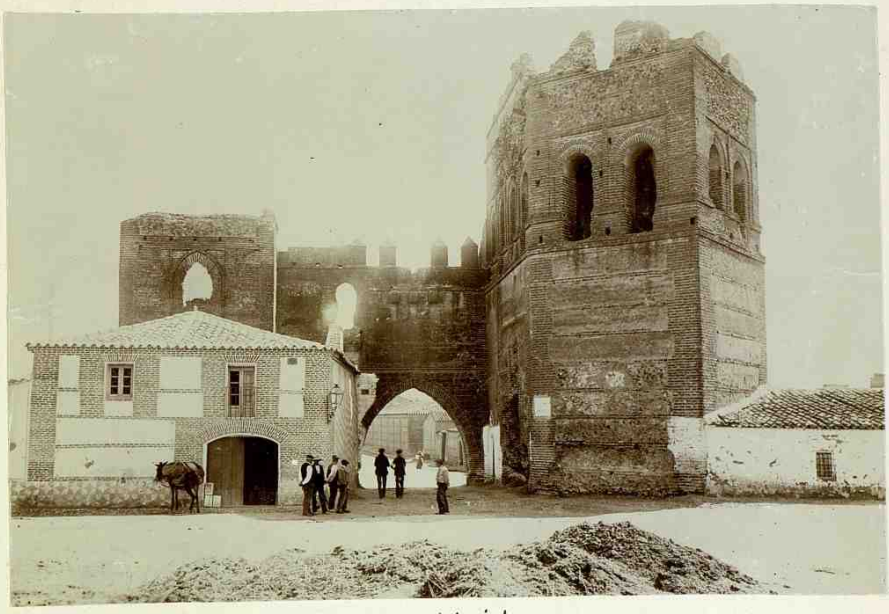

Madrigal. Puerta de Cantalapiedra.

Id. Id (lado interior N.º 822

Madrigal J. Nicolás Nº 827.

M. M. Nº 826

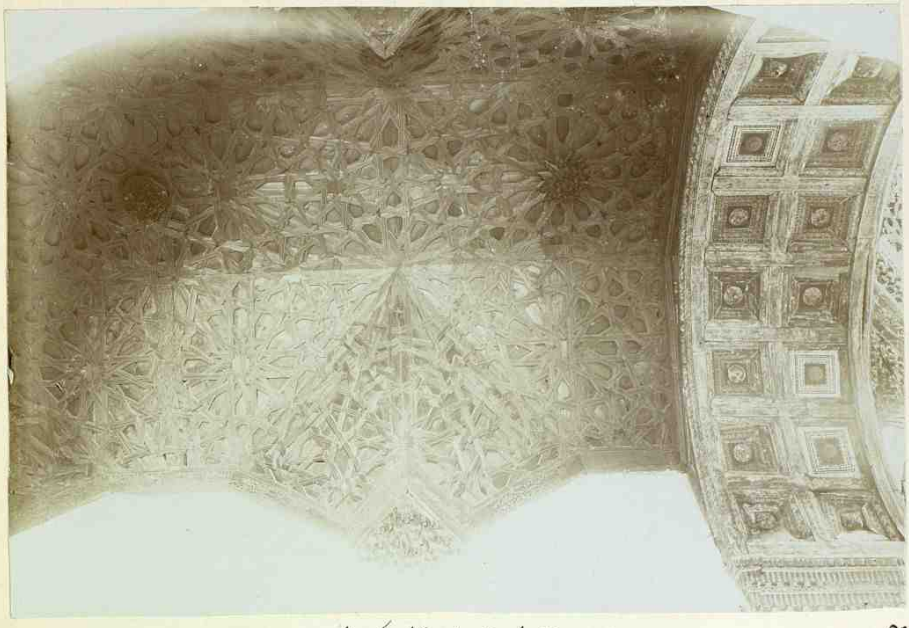

Madrigal. S. Nicolás. (armadura N.º 828.

M. M. N.º 836

Madrigal. J. Nicolai N.º 837

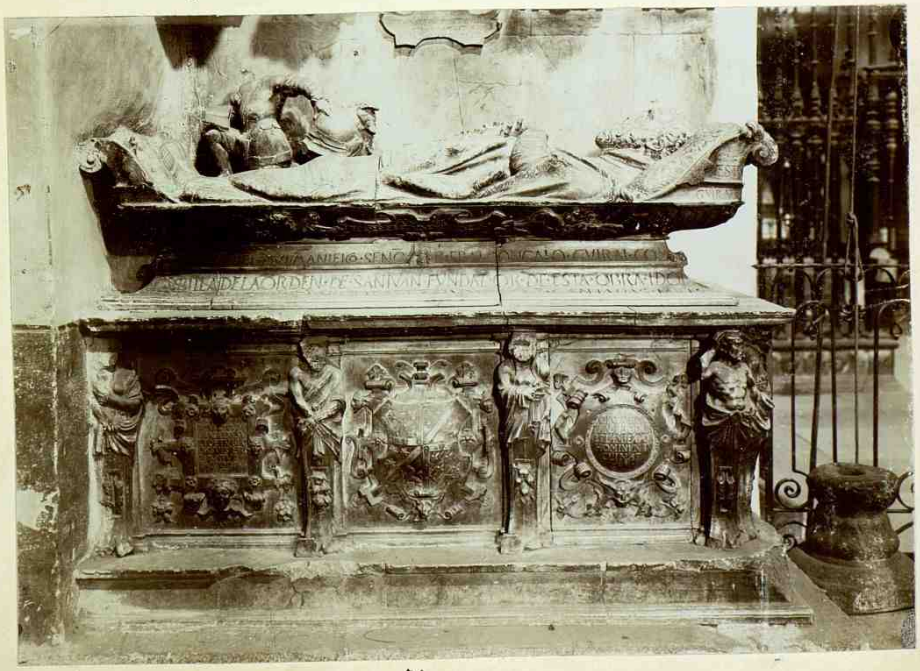

Id. Id.

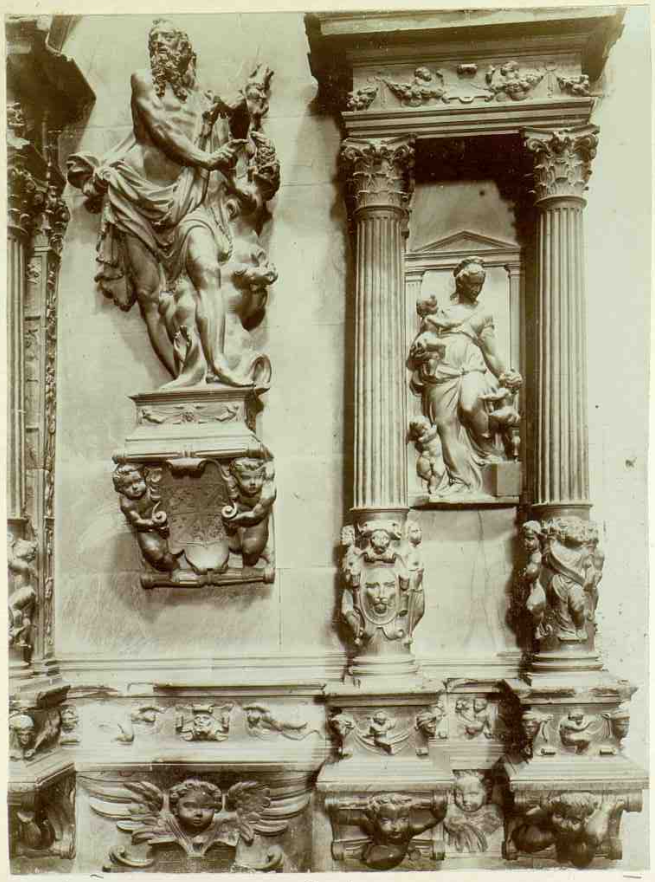

Madrigal. S. Nicolás Nº 837

Id Nº 840

Madrigal. S. Nicolás N.º 849

M. Hospital. N.º 853.

Madrigal. Convento Nº 858

Id. Id. Nº 859

Id. Id. Nº 860

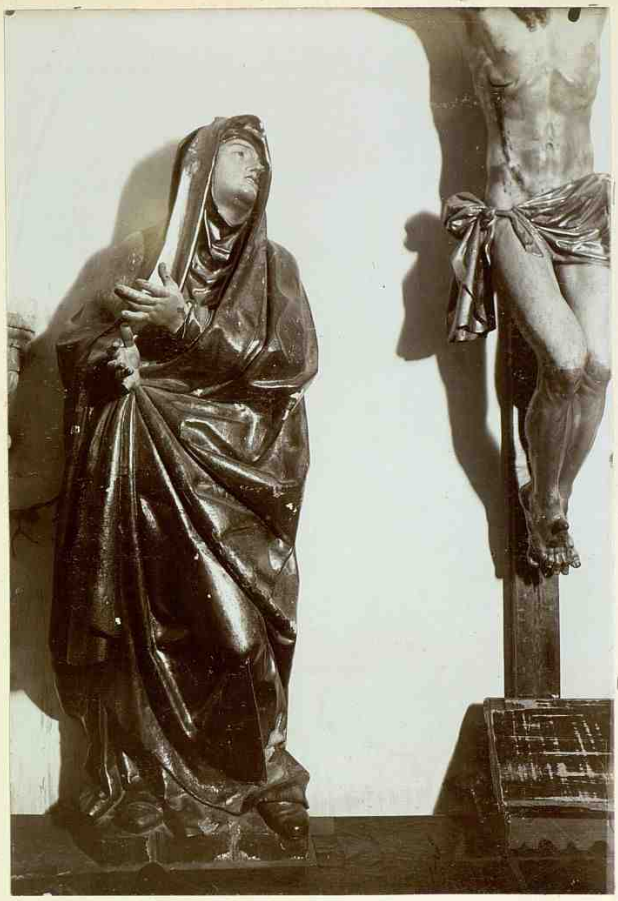

Madrigal. Convento N.º 861.

Id. Id. N.º 863.

Mijares N.º 885.

El Mirón Rollo. N.º 887.

Monbeltrán

N.º 895.

Mombeltrán

Nº 892

3R

Navas del Castillo. Rollo. Nº 924.

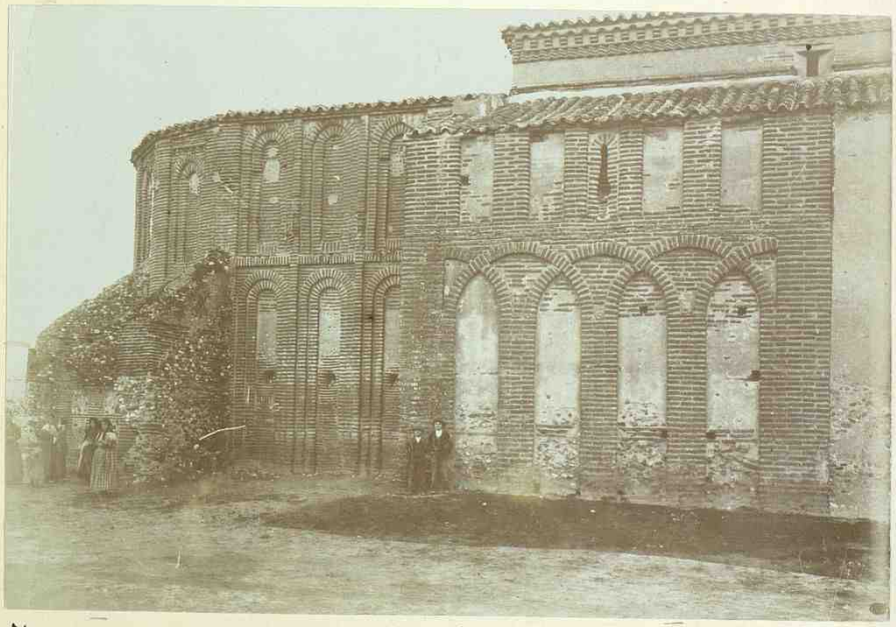

Id. Parroquial Nº 939

Las Navas del Marqués. Palacio N.º 948

3d. 3d

Piedralisa

N.º 970.

Id

N.º 976

Piedralita. N.º 984.

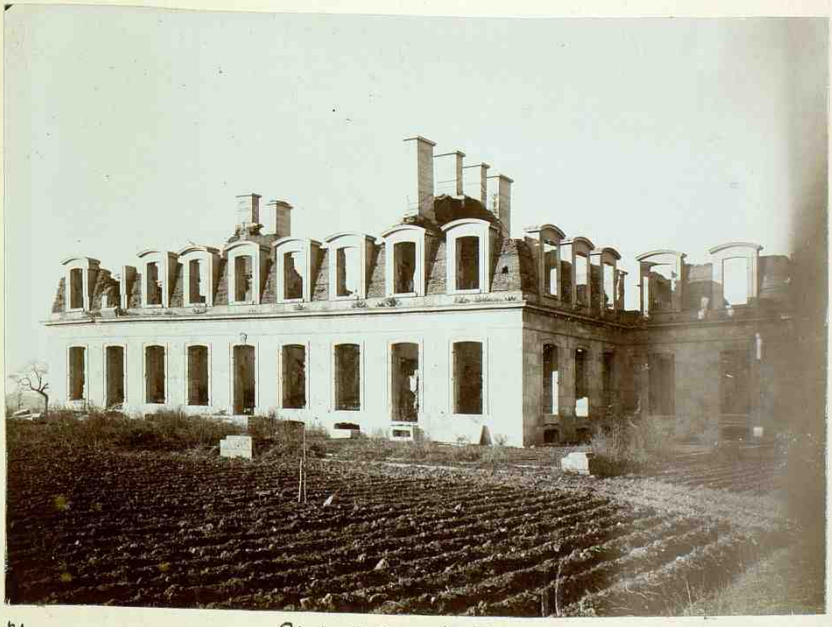

Id. Palacio del Duque de Alba. N.º 985

Pozanco

Nº 989 y 990.

San Juan de la Encinilla

Nº 1013

Id.

Nº 1016

S. Miguel de Serrezuela

Nº 1025

Id.

Nº 1026

Sin labajos

N.º 3040

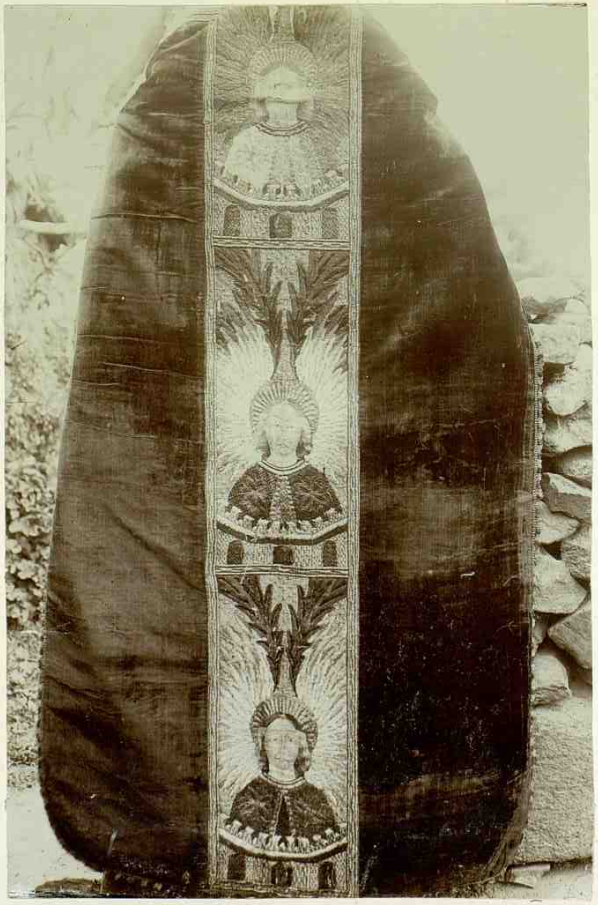

El Tiemblo

N.º 1047

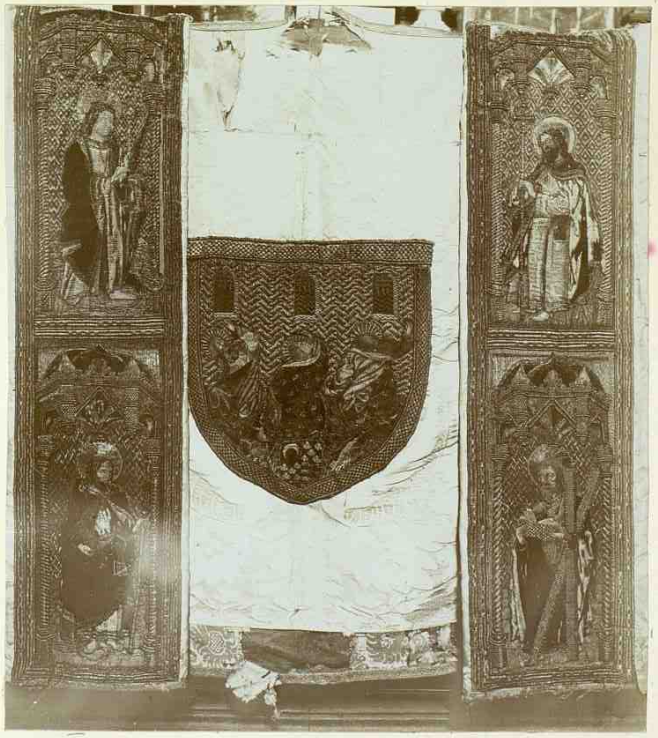

Id.

N.º 1048

Villafranca de la Sierra

Nº 1058

Villafranca

Nº 1059

Id.

Nº 1063 y 1063.

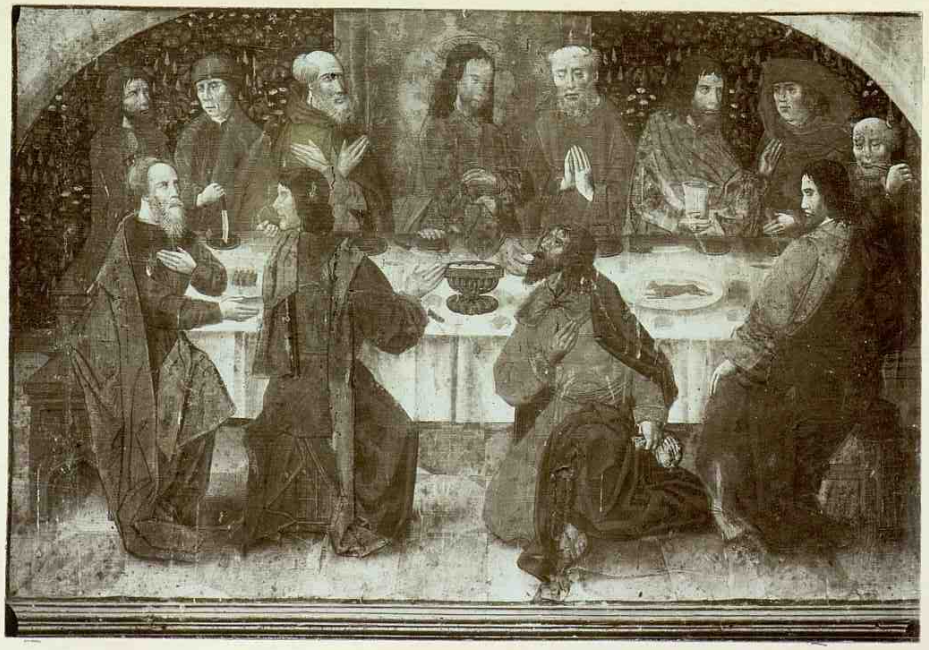

N.° 5082

N.° 1083.

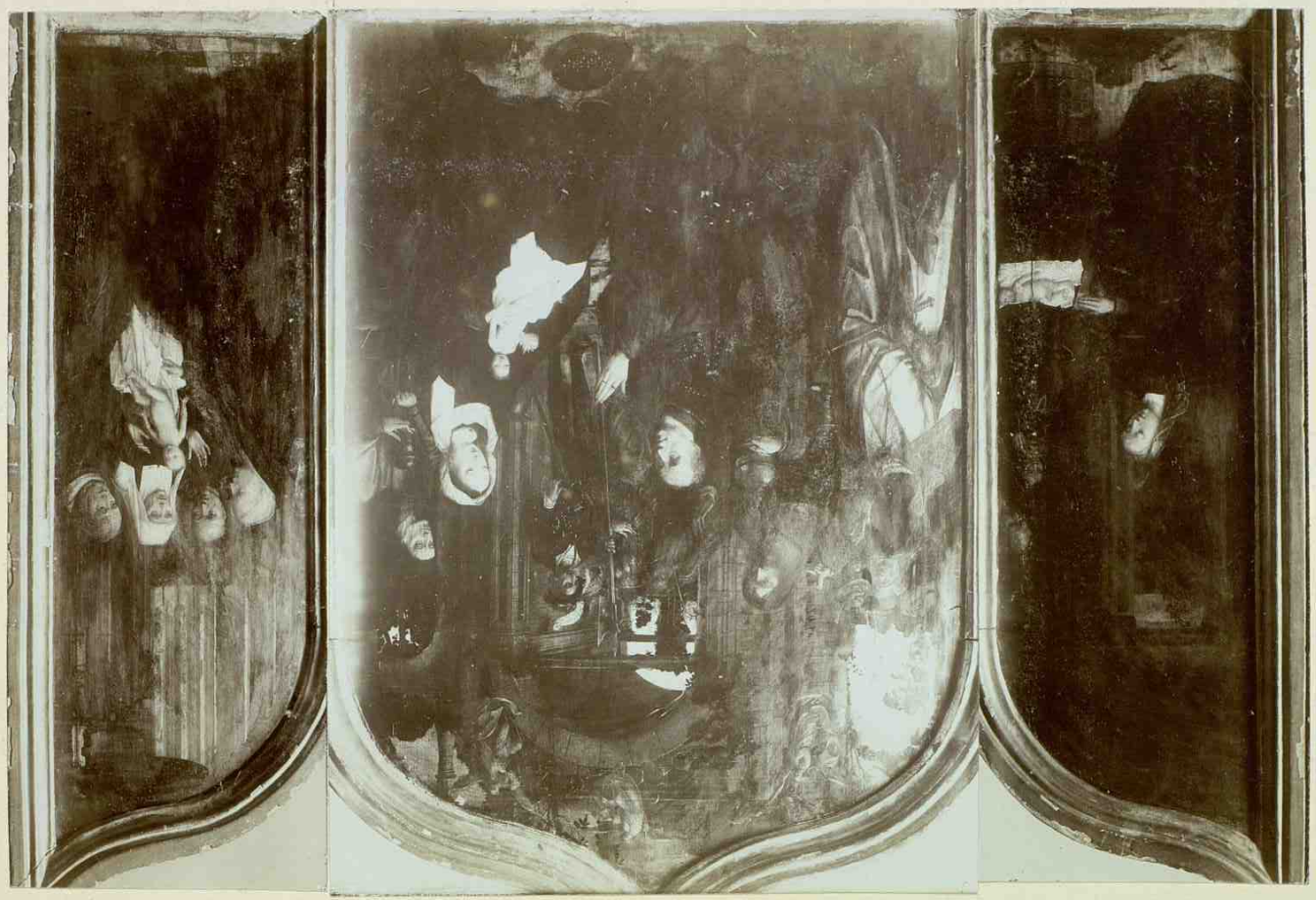

N° 1084

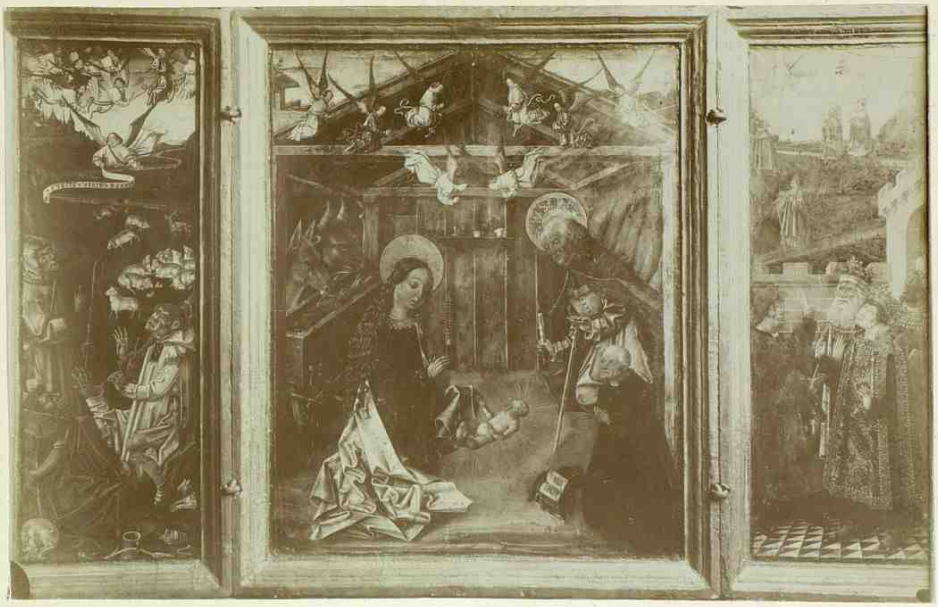

N.º 1085

N.º 1085

N.º 1088

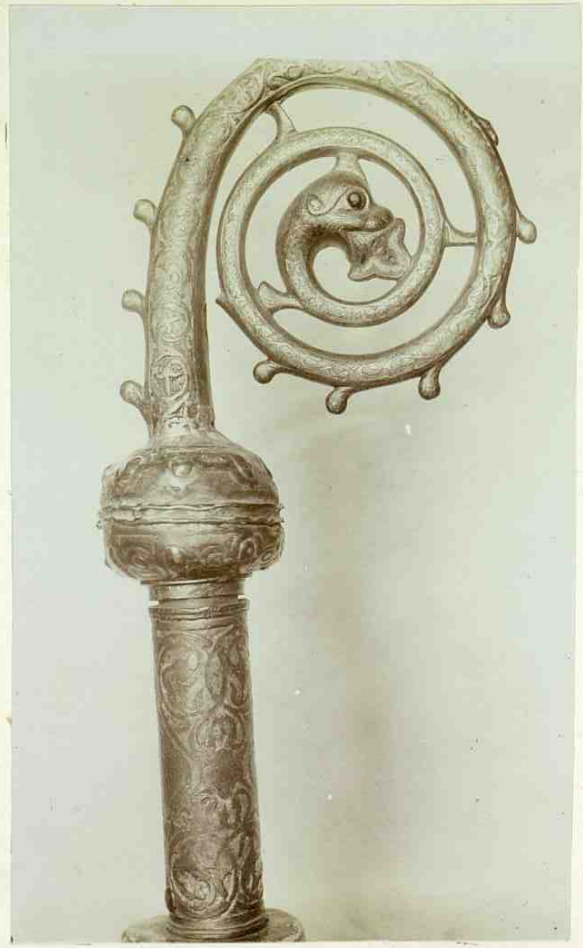

N.º 5090

N.s 5091 y 5092

N° 3094.

N° 3095

N.o 3697.

N.o 3696

N.° 3099

N.° 1100