

Esta obra es una reproducción digital de un documento propiedad del Ministerio de Cultura que ha sido objeto de un proyecto de restauración y digitalización por el Instituto del Patrimonio Cultural de España y se conserva, en depósito, en la biblioteca Tomás Navarro Tomás del CSIC.

Podrá ser utilizada con fines de consulta, estudio o investigación, siempre que se respete la autoría y la integridad de la obra, en los términos previstos por la legislación vigente. No se permite en ningún caso el uso comercial de la obra, ni en todo ni en parte. Cualquier otra utilización deberá ser autorizada expresamente por el CSIC.

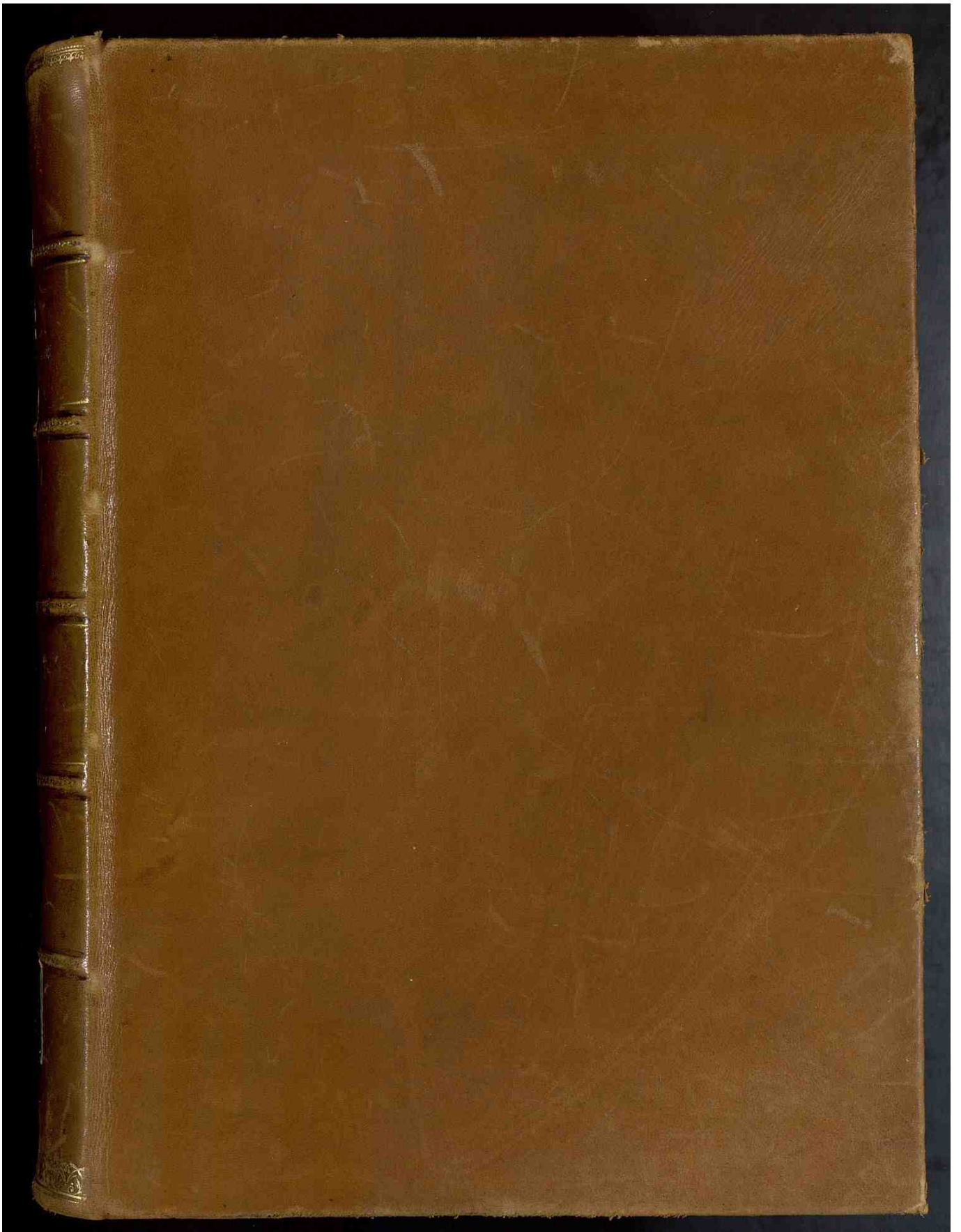

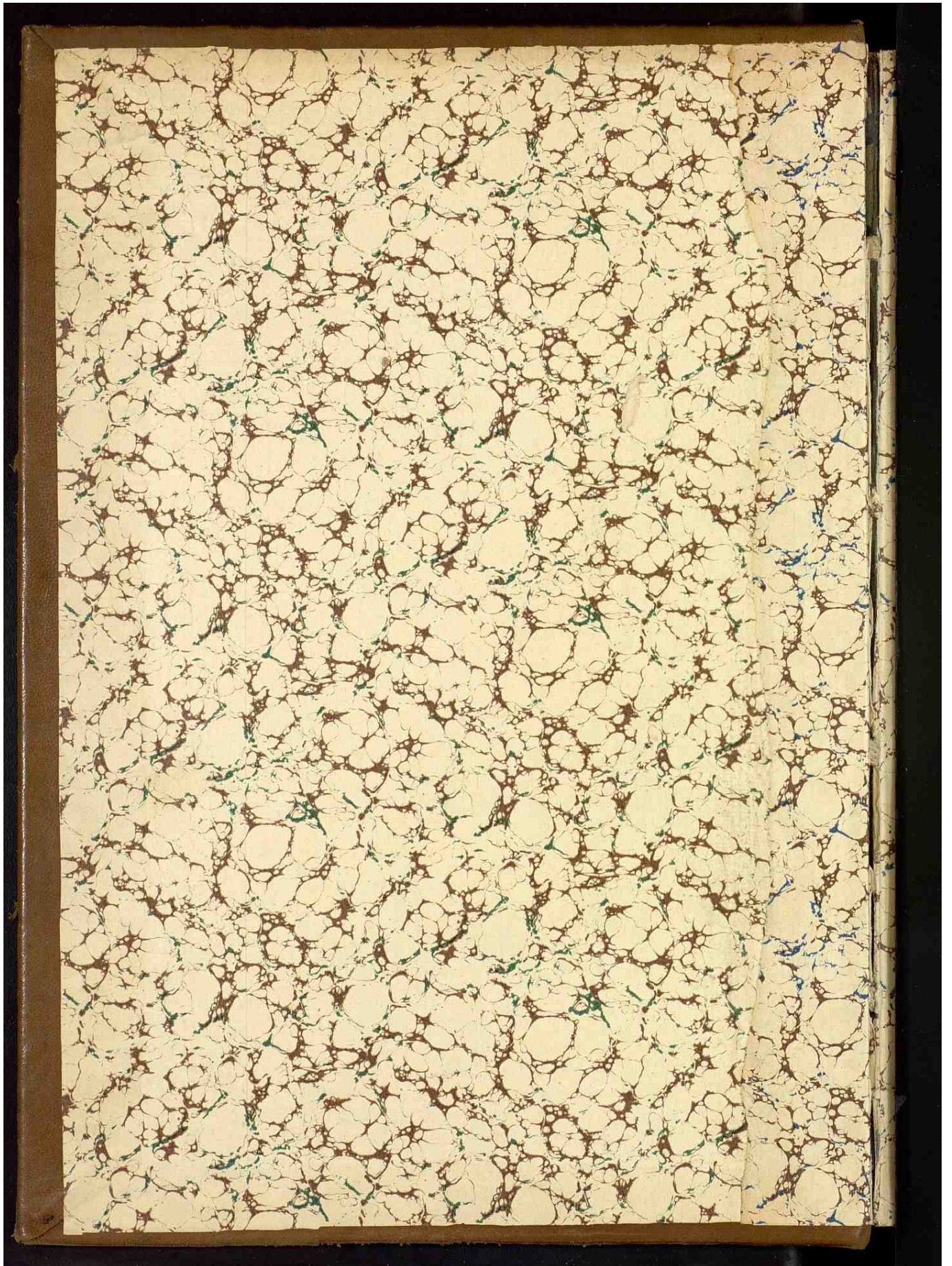



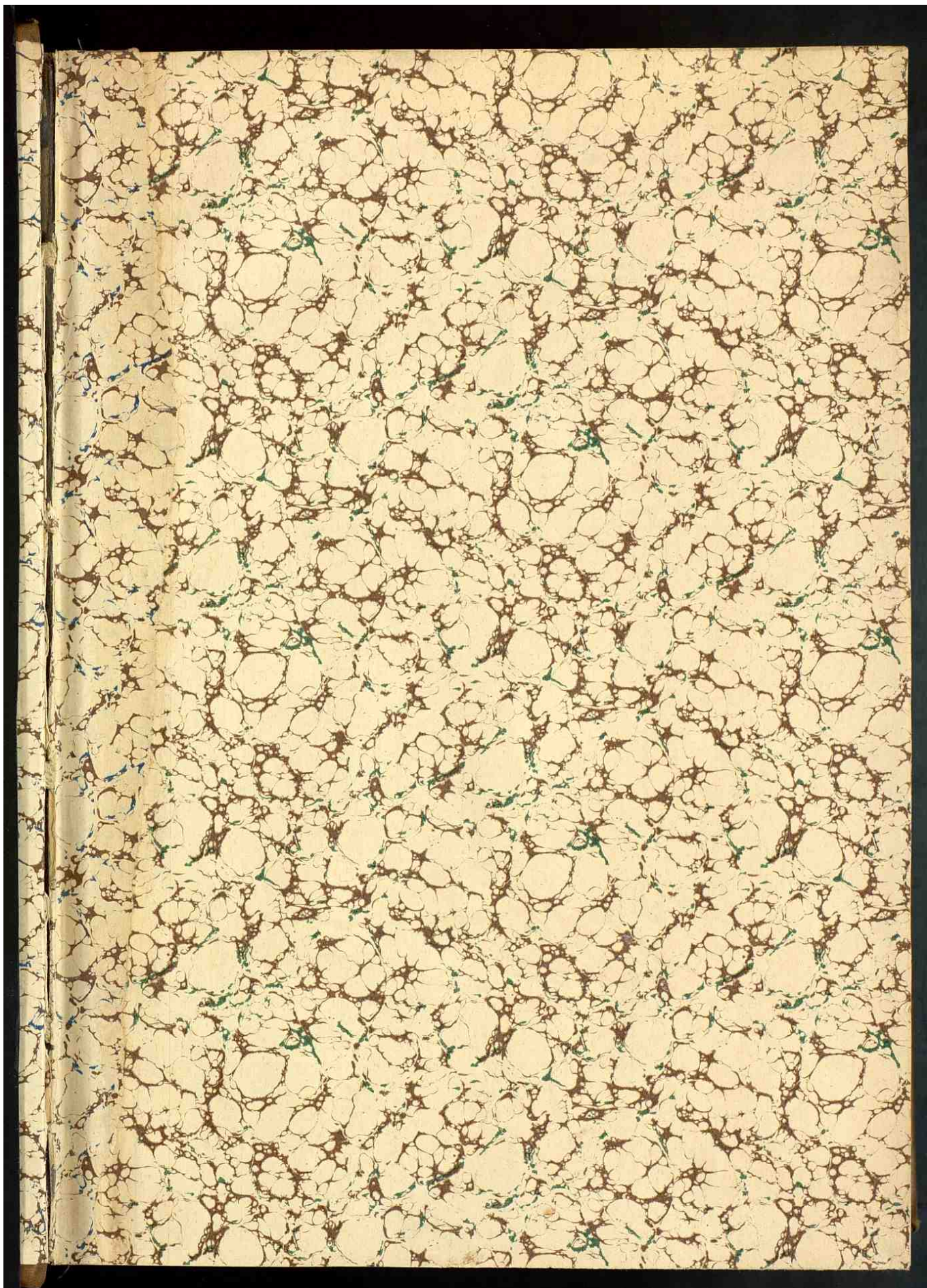

# Catálogo

de los

Monumentos Históricos y Artísticos

de la provincia de

# Barcelona

# Catálogo

de los

Monumentos Históricos y Artísticos

de la Provincia

de

# Barcelona

Formado en virtud de R. O. de 30 de Abril de 1913

por

D. Rodrigo Amador de los Ríos

Ilustraciones

TOMO SEGUNDO

# ILUSTRACIONES

TOMO II

I BARCELONA - Catedral - Portada principal

II BARCELONA - Catedral - Conjunto de la ima fronte -  
Detalle de la portada principal - Conjunto del  
Abside - Detalle del campanario

III BARCELONA - Catedral - Portadas de "la Piedad"  
y de "San Ivo." Portadas del Claustro - (4)

IV BARCELONA - Catedral - El traseoro - Conjunto  
y detalle

V BARCELONA - Catedral - Capilla Mayor y Altar  
Mayor - Sillería del Coro - La silla del Obispo

VI BARCELONA - Catedral - Puerta y escalera del  
Púlpito (2)

VII BARCELONA - Catedral - Sillería del Coro y Púlpito  
(conjunto) - Idem (Detalle)

VIII BARCELONA - Catedral - Cripta y urna sepulcral  
de Santa Eulalia - Urna sepulcral de  
Santa Eulalia - Sepulcros de Ramón Berenguer III y doña Almodís

IX BARCELONA - Catedral - La Custodia

X BARCELONA - Catedral - Puerta de Santa Tecla



- Portada y urna sepulcral de N. S. Borrá  
en el Claustro - La alberca en el Claustro (4)

XI BARCELONA. Catedral - Una de las del Claustro -  
Puerta de la Sacristía en el Claustro

XII BARCELONA. Catedral - La puerta románica  
del Claustro - Detalle del mismo

XIII BARCELONA. Catedral - Reja y retablo de la Ca-  
pilla de San Sebastián en el Claustro - Retá-  
blo de la Capilla de Todos los Santos en idem.

XIV BARCELONA. Catedral - Arco sepulcral del canó-  
nigo don Francisco Desplá en el Claustro. - Ar-  
co sepulcral de doña Sancho Ximénez de Ca-  
breza, en la Capilla de San Clemente - Arco sepul-

puñeral del Obispo don Ramón de Escalas,  
en la Capilla de los Inocentes - Arco sepulcral  
del Obispo don Berenguer de Palou, en  
la Capilla de San Miguel

XV BARCELONA - Santa María del Mar - Imagen  
frente y ábside

XVI BARCELONA - Santa María del Mar. Detalle  
de las portadas (2)

XVII BARCELONA - Santa María del Pino (3)

XVIII BARCELONA - Claustro de la Iglesia Parroquial  
de Santa Ana - Claustro de la Concepción,  
precedente de Santa María de Turgueras

XIX BARCELONA - Claustro del Convento de Monjas

Lesión - Portico de la Iglesia de San Antonio  
Abad

XX BARCELONA - Tabla del siglo XVI, destruida  
por el incendio de la Iglesia de San Antonio  
en 1909

XXI BARCELONA - Portadas de las Iglesias de San  
Jaime y San Miguel - Portada de la de San-  
ta Ana

XXII BARCELONA - Fachada meridional y compa-  
nario de la Capilla Real de Santa Águeda,  
hoy Museo Arqueológico Provincial

XXIII BARCELONA - Fachada S. de Santa Águeda en  
la Plaza del Rey y columna del Templo

Romano - Interior de Santa Agueda y aspecto general del Museo Arqueológico de la Provincia - Columnas del Templo Romano en la calle de Paradís - Silla en madera, número 1640 del Museo Provincial

XXIV BARCELONA - Detalles del Museo Arqueológico Provincial (3)

XXV BARCELONA - Detalles del mismo Museo (2)

XXVI BARCELONA - Id. id. (2)

XXVII BARCELONA - Id. id. (2)

XXVIII BARCELONA - La Casa de la Ciudad. Ventanas y portada de estilo ojival (3)

XXIX BARCELONA - Palacio de la Diputación - Fachada por la calle del Obispo - Salón de San Torje

XXX BARCELONA - Palacio de la Diputación - Escalera y primer cuerpo del edificio por el Patio - Galería y segundo cuerpo

XXXI BARCELONA - Escalera plateresca de la Casa de los Dalmases - Conjunto y detalle (2)

XXXII PEDRALBES (Barcelona) - La población y el Monasterio - El Monasterio

XXXIII BADALONA (Barcelona) - Torre del derruido Monasterio de Jerónimos de la Murta - Ruinas de la Iglesia

XXXIV BADALONA (Barcelona) - Claustros del arruinado Monasterio de Jerónimos de la Murta -  
A la N. del Claustro del mismo Monasterio

XXXV MATARÓ - Iglesia de los Carmelitas Descalzos -  
BADALONA (Barcelona) - Portada ojival de la  
Iglesia de la Cartuja de Montalegre

XXXVI MANRESA - Fachada N. de la Seo - Portada  
de transición, llamada "de la Abadía",  
que da paso al Claustro de la Seo - Capilla  
Mayor de la Seo

XXXVII MANRESA - Portada septentrional de la Seo -  
Restos del Claustro románico de la Seo - Fa-  
chada N. de la Seo (conjunto) - Cripta llama-  
da "de los Ministros" en la Seo - Capilla Mayor y  
retablo del Cármen

XXXVIII MANRESA - Exterior de la Iglesia del Convento de Santo Domingo - Portada de la Iglesia del Cármen - Portada de la Iglesia del Convento de Santa Clara

XXXIX MANRESA - La Cruz de la "Culla" - Iglesia Parroquial de San Pedro Mártir - Claustro del Convento de Capuchinas - Museo Municipal, fundado el año 1896 en el Ayuntamiento

XI MANRESA - Iglesia de la Santa Cueva de San Ignacio de Loyola - Entrada y Altar Mayor de la Santa Cueva

XII MANRESA - La Santa Cueva, restaurada en 1901 - Capilla del Rapto de San Ignacio - Capilla

lla Mayor y retablo de la Iglesia de San  
Ignacio

XLII VILLANUEVA Y GELTRÚ - Iglesia Parroquial. Mo-  
numento á Gumá - Interior de la Iglesia  
Parroquial

XLIII VILLANUEVA Y GELTRÚ - Torre y Ermita de San  
Juan (2)

XLIV VILLANUEVA Y GELTRÚ - Biblioteca - Museo Bala-  
guer - Sala de Antigüedades y de Arte moderno -  
Panteón de D. Víctor Balaguer - Ermita

XLV TARRASA - El Castillo de Egara - Conjunto y deta-  
lle del patio



XLVI TARRASA - La Iglesia Parroquial - La Cripta

XLVII ARENYS DE MAR - Iglesia Parroquial de Santa

María. - Calle principal "de la Riera.

VILLAFRANCA DEL PANADÉS - Abside de la Iglesia

Parroquial

XLVIII MATARÓ - Torre de Llançà - Fachada de

la Iglesia Parroquial de Santa María - Fachada

del Colegio de Escolapios

XLIX GRANOLLERS - Iglesia Parroquial de San Esteban

(conjunto) - El ábside desde la "Plaza de Boac-

da" - La fachada meridional

I GRANOLLERS - Resto de edificios del siglo XV en la

"Plaza del Oli" - Las Casas Consistoriales

Capilla de San Cosme y San Damián

II VILLAFRANCA DEL PANADÉS - Casas Consistoriales

SABADELL - Casa Ferr

GRANOLLERS - Masía de San Nicolás

LII VILLAFRANCA DEL PANADÉS - Imas fronte restaura-

da de la Iglesia de Santa María - Capilla

Mayor de la misma Iglesia - Imas fronte de

la Iglesia de San Juan - Monumento sepul-

cral de Bertrand de Castellet, en la Iglesia del

Convento de San Francisco (+ 1323)

LIII VILLAFRANCA DEL PANADÉS - Portada de la

Iglesia del Convento de San Francisco - Sepul-

cro de Hugo de Cervelló (+ 1352) en el Presbi-

terio de dicha Iglesia

LIV VILLAGRANCA DEL PANADÉS — Palacio de los Reyes de Aragón — Fachada S. de la Iglesia de San Juan — Portada de dicha Iglesia, con el Dragón y los Gigantones

LV VICH — La Plaza Mayor ó de la Constitución — El Llomo de Santa Teresa — Mas de San Llorens

LVI VICH — Imágenes de la Iglesia de la Piedad — Idem de la Iglesia del Càrmen — Torre del Ayuntamiento — Claustro del Ex-Convento de Santo Domingo

LVII VICH — Hospital de Santa Cruz, edificio del siglo XVI — Ermita románica de San Siset — Murallas antiguas de la "Rambla de

Moncada" — Murallas atribuidas á Pe-  
dro IV

LVIII VICHI — Torre de la Catedral — Ina frente de  
la Catedral — Plaza de la Catedral: Temple-  
te en memoria de Santa Maria "la Redonda"  
— Puente de "les Adoberies", Catedral y Pa-  
lais Episcopal.

LIX VICHI — Claustro ojival de la Catedral y Mo-  
numento á Balmes (de)

LX VICHI — Claustro de la Catedral

LXI VILLAFRANCA DEL PANADES — Claustro del Con-  
vento de San Francisco

BARCELONA (Barcelona) — Ala N. del Conven-

to de Jerónimos de la Murta.

LXII GRANDIERS - Claustro del Convento de los  
Minimos

IGUALADA - Claustro del Convento de los Agus-  
tinos

LXIII MARTORELL (San Felip de Ilobregat) - Porta-  
da plateresca de la "Casa de Gralla", tras-  
ladada de Barcelona al "Museo Santacana"  
de Martorell.

BREDA - Claustro de un Monasterio

Total: 165 Ilustraciones en el  
tomo II - Total general: 322

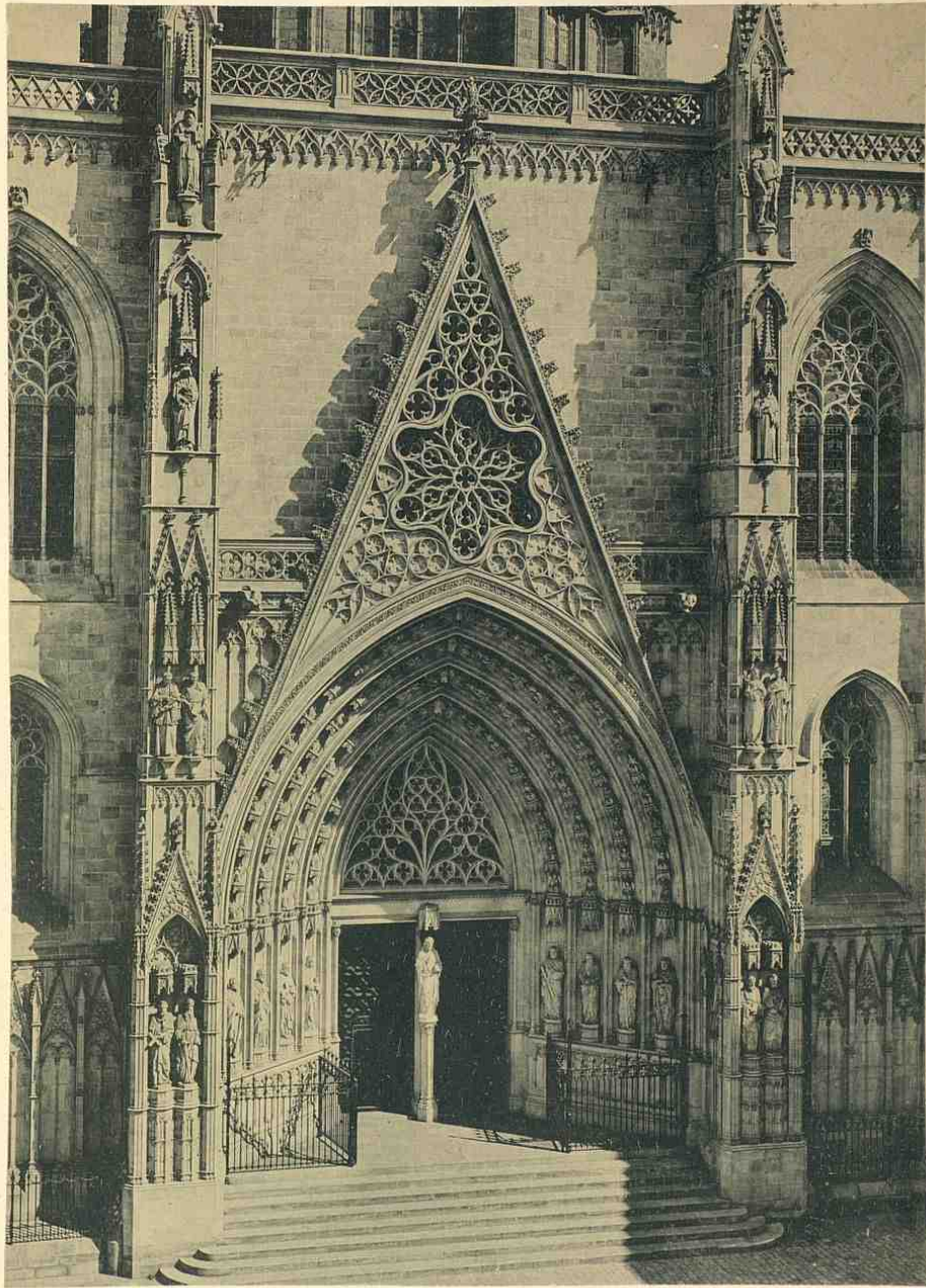

BARCELONA — Portada principal de la CATEDRAL

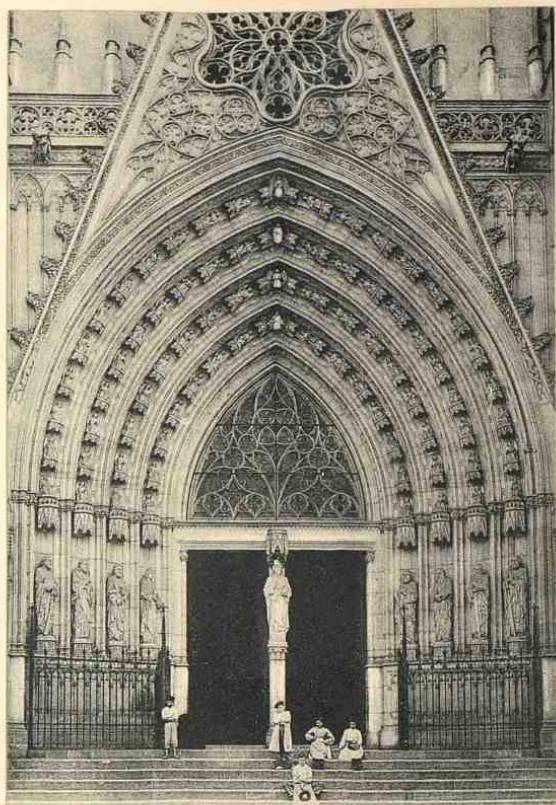
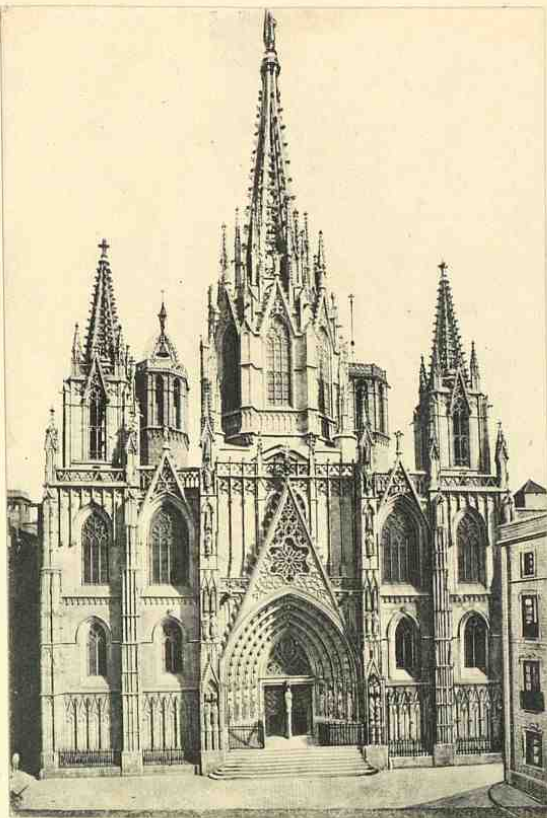

BARCELONA - CATEDRAL - Conjunto de la Imajfronte - Detalle de la Portada principal



BARCELONA - CATEDRAL - Conjunto del Abside - Detalle del campanario o Torre del Reloj

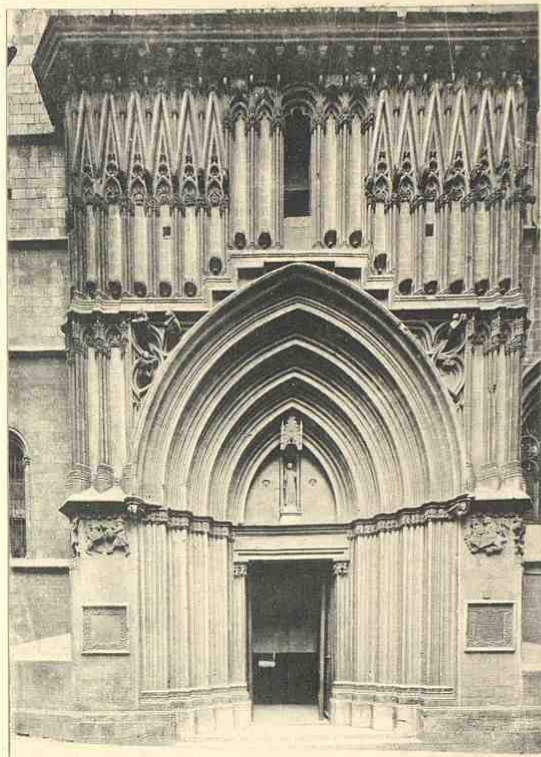
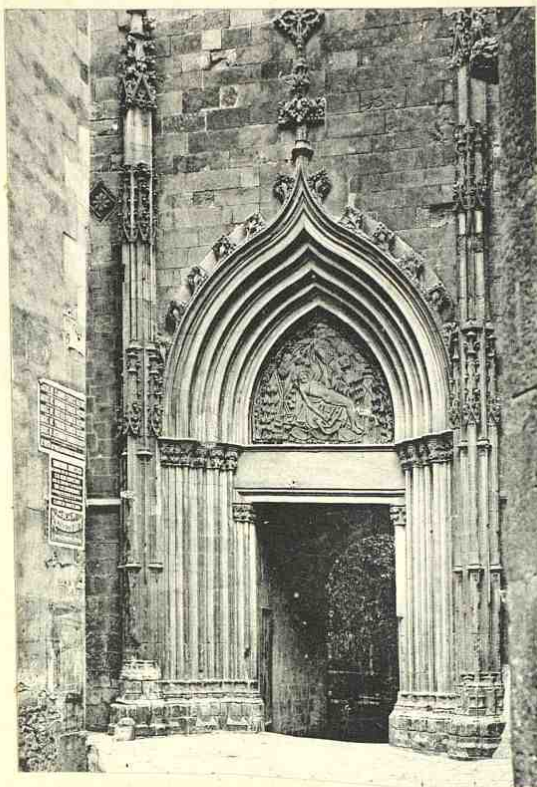

BARCELONA - CATEDRAL - Portadas "de la Piedad", y de "San Ivo."

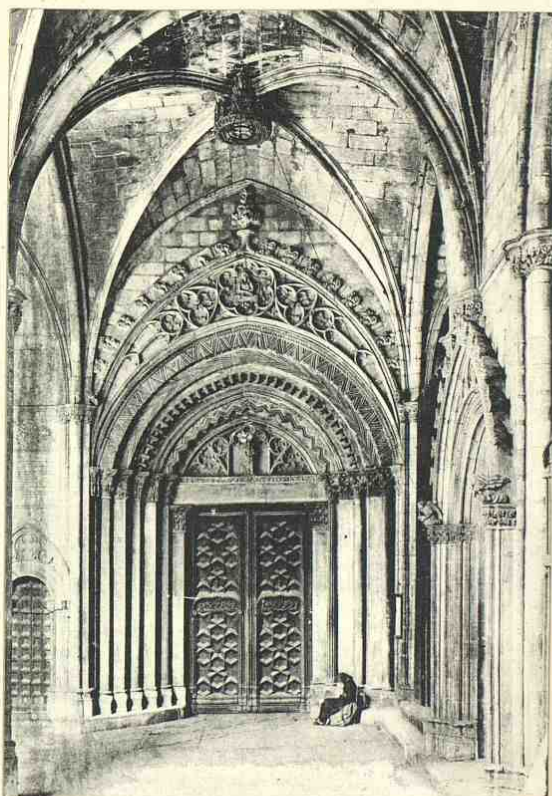

BARCELONA - CATEDRAL - Portadas del Claustro



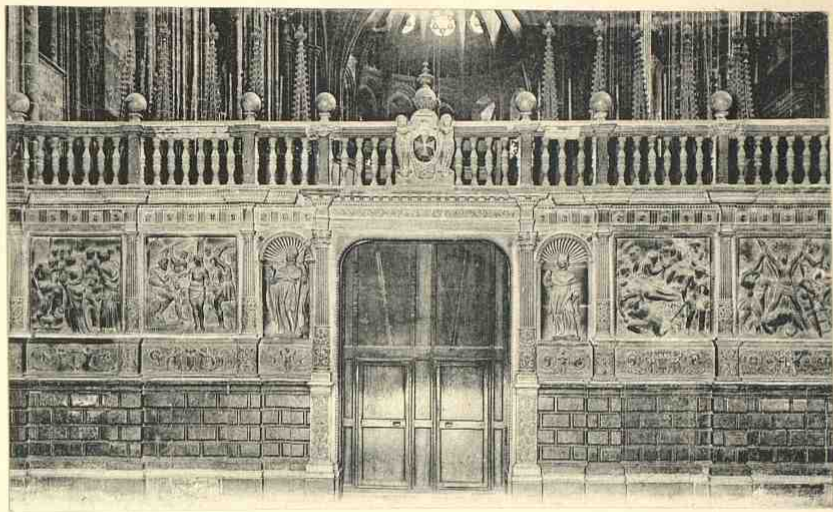

BARCELONA - CATEDRAL - Trascoro (Conjunto)

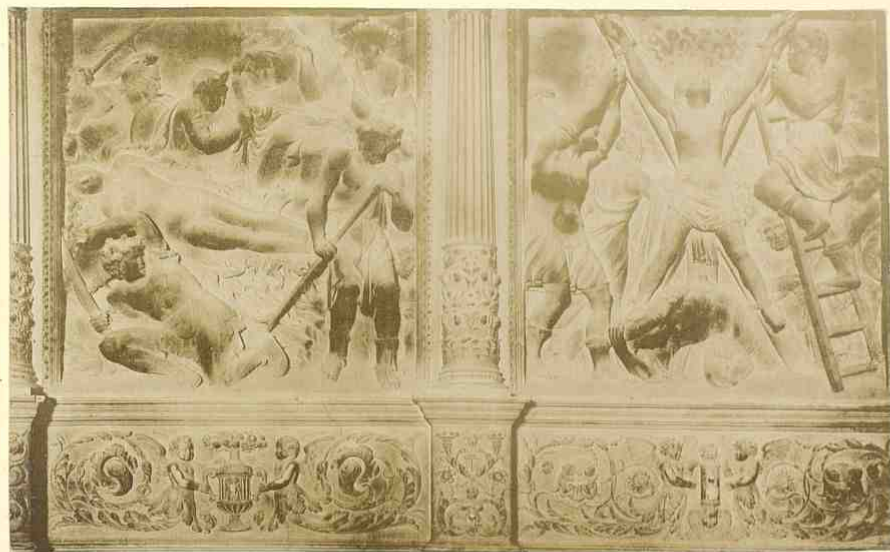

BARCELONA - CATEDRAL - Detalle del Trascoro

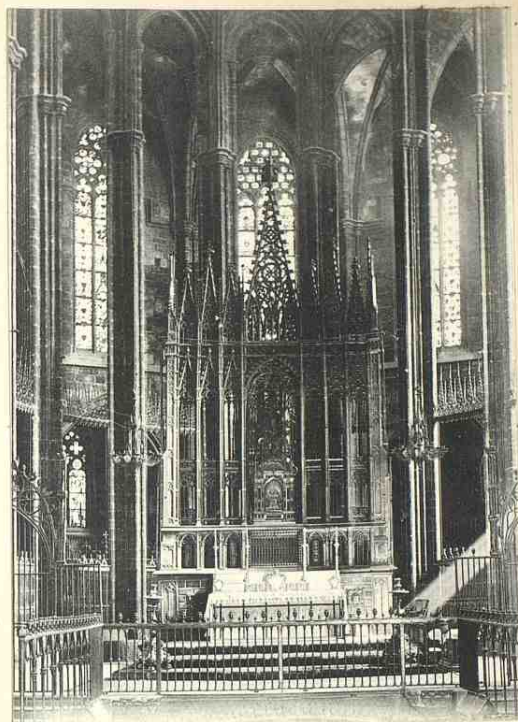

BARCELONA - CATEDRAL - Capilla Mayor y Altar Mayor

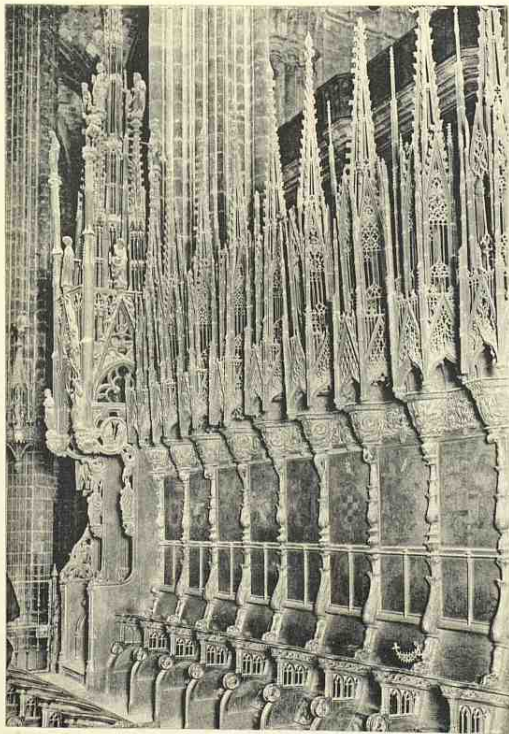

IDEM - Sillería del Coro en la CATEDRAL -

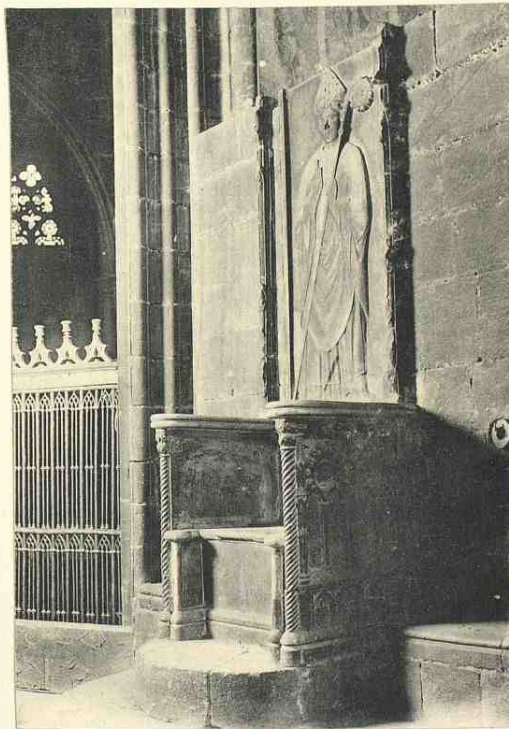

IDEM - CATEDRAL - La silla del Obispo

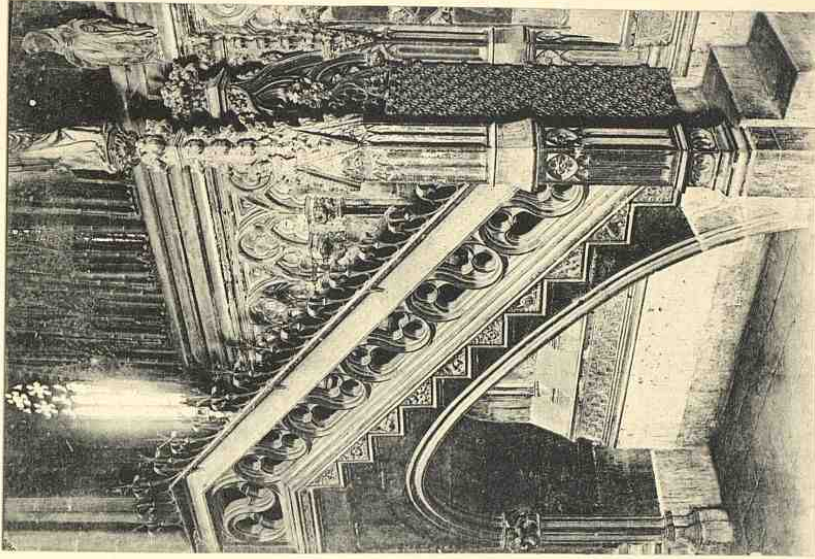
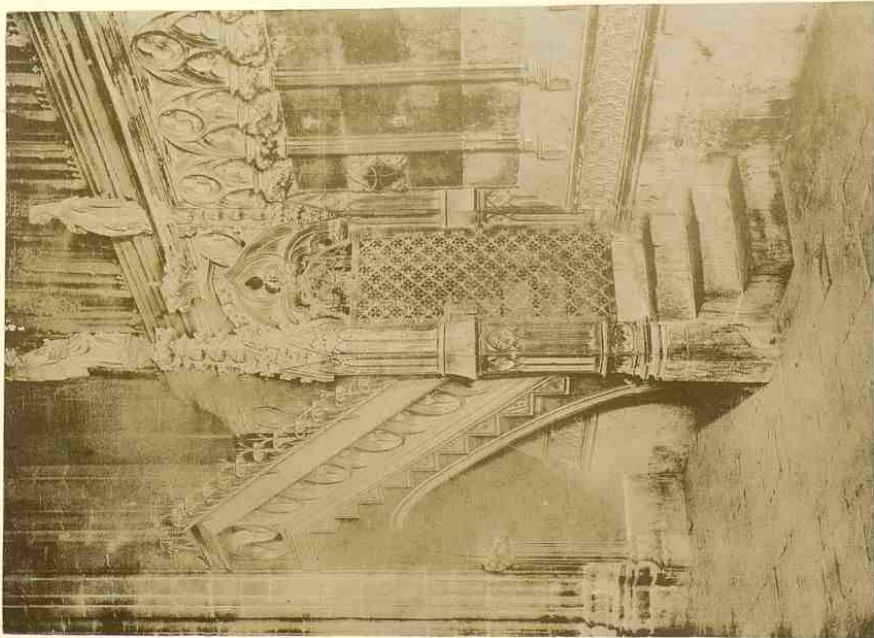

BARCELONA-CATEDRAL - Púlpito y escalera del púlpito

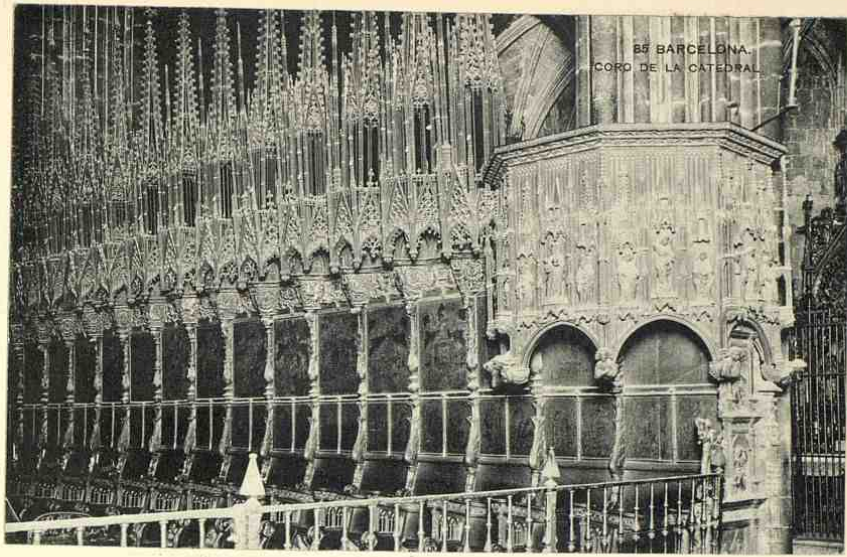

ES BARCELONA.  
CORO DE LA CATEDRAL.

BARCELONA - CATEDRAL - Sillería del coro y presbitero (conjunto)

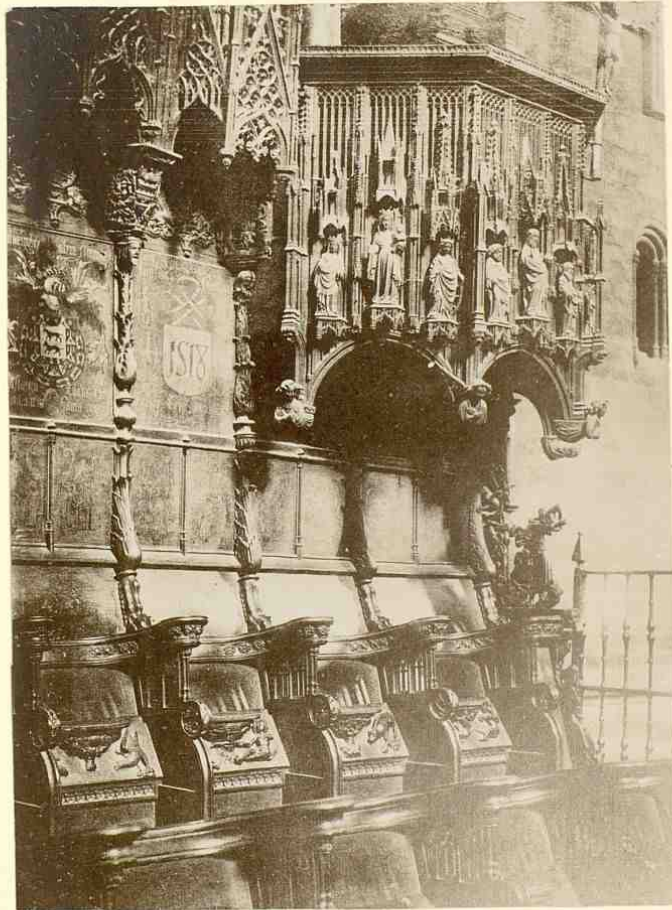

Idem - Sillería del coro y presbitero (Detalle)



BARCELONA - CATEDRAL - Cripta y urna sepulcral de Santa Eulalia

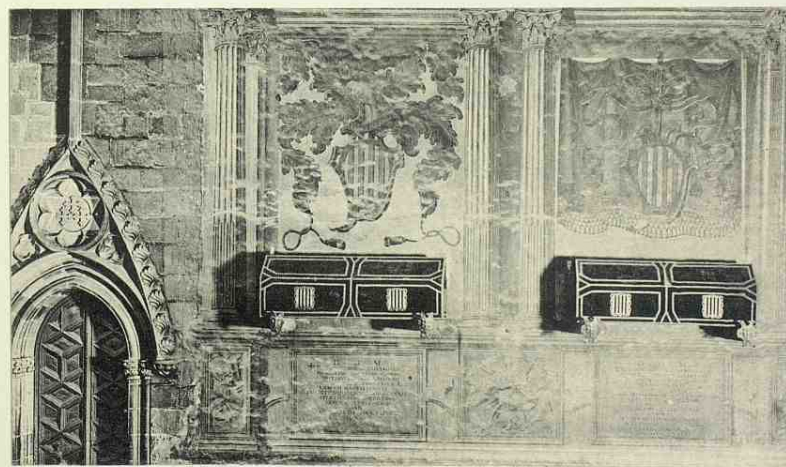
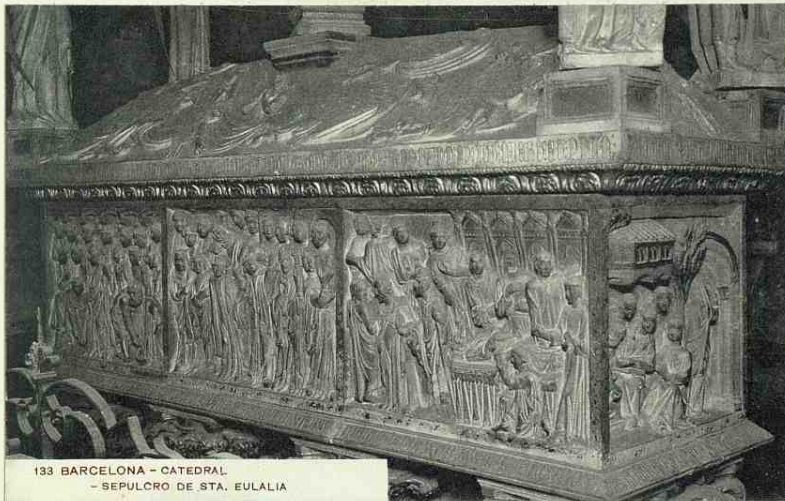

BARCELONA - CATEDRAL - Sepulcros reales de Ramon Berenguer I y doña Almodis

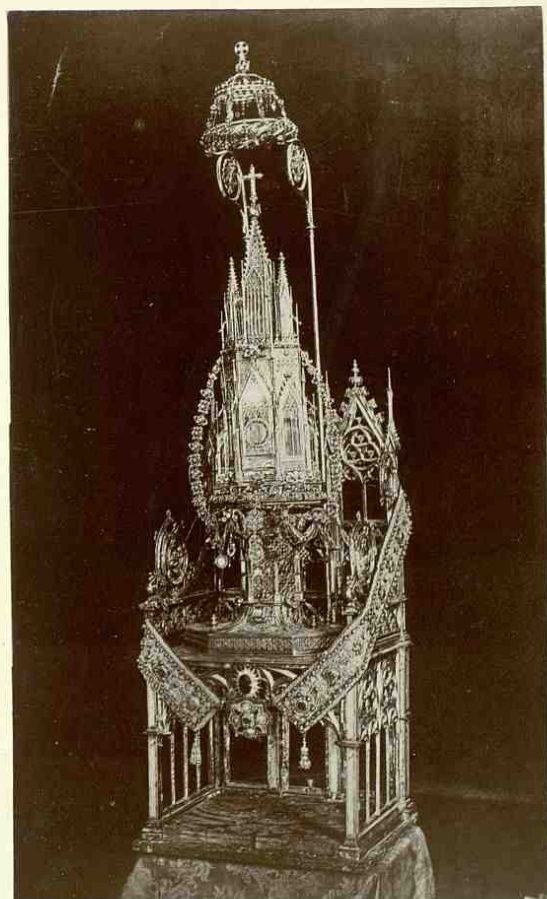

BARCELONA - CATEDRAL - LA CUSTODIA

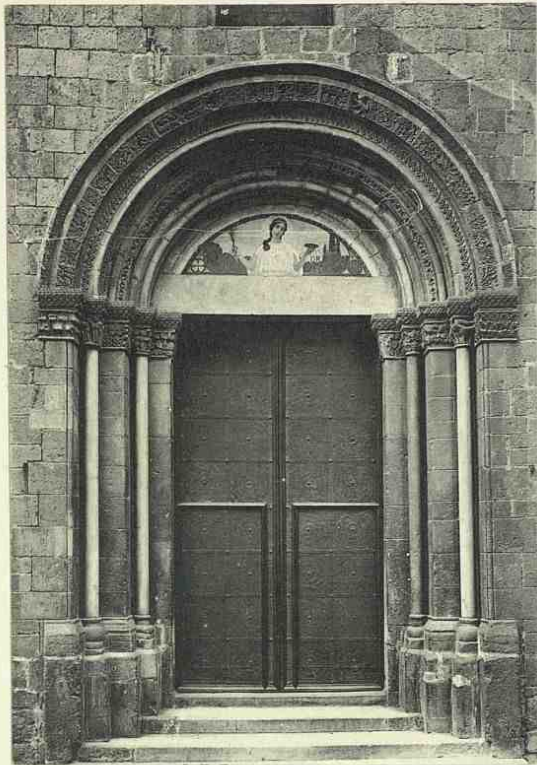

BARCELONA. CATEDRAL - Puerta de Santa Lucía

Idem - Id. - Claustro - Puerta de y una sepultura de Masen Borra

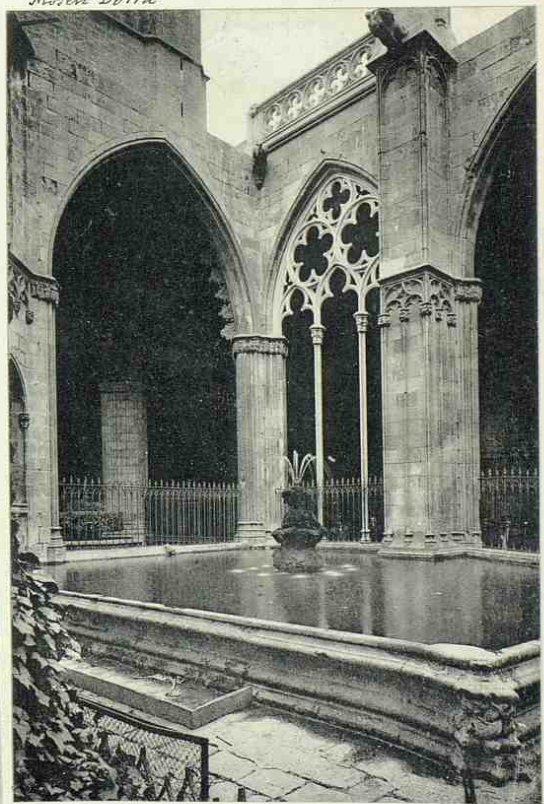

Idem - Idem - Claustro - La alberca ó Estanque de las Ocas.

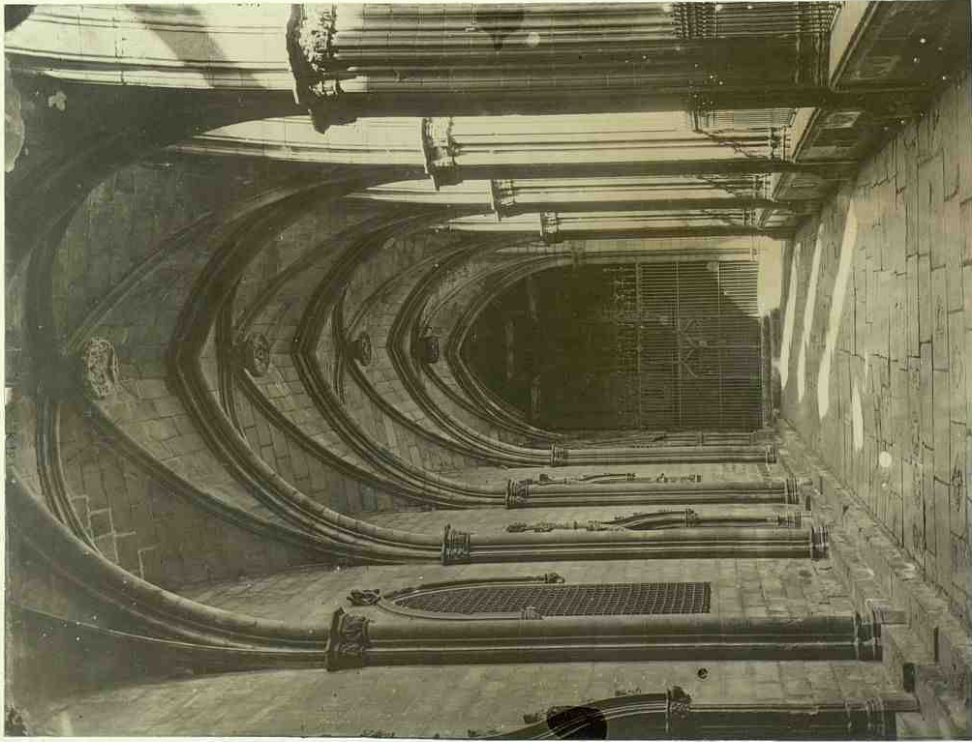

BARCELONA - CATEDRAL. - In ala del Claustro (C).

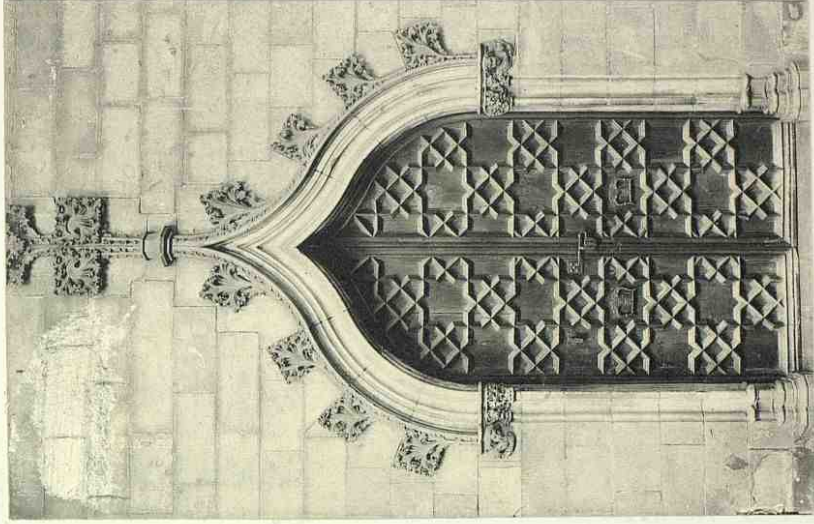

Idem - Idem - Puerta de la Sacristía en el Claustro



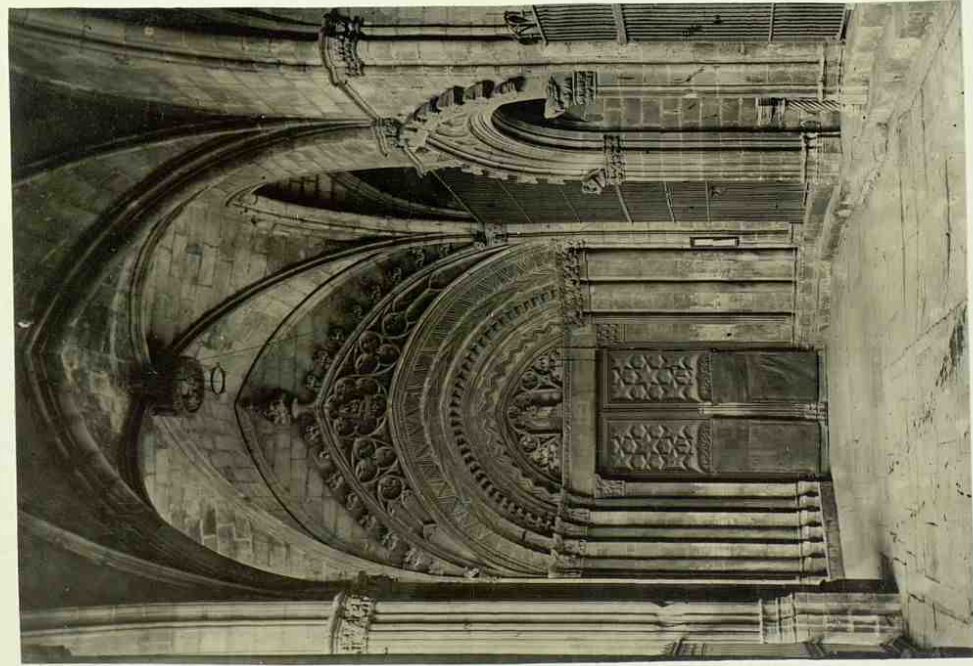

BARCELONA - CATEDRAL - Puerta principal en el Claustro

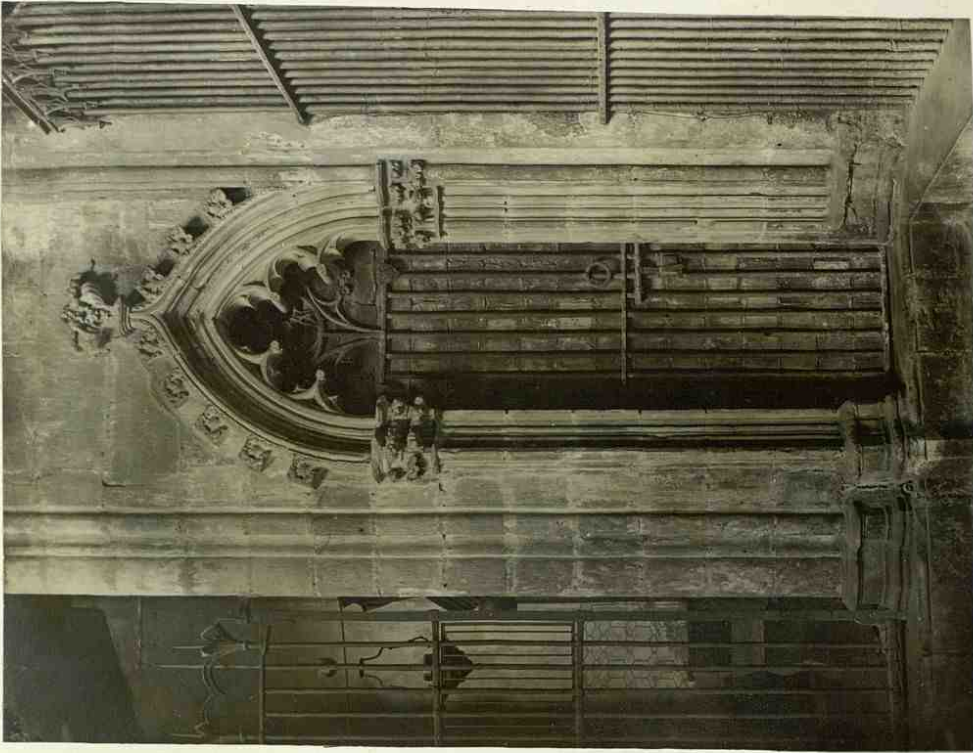

1008M - Ison - Detalle del Claustro

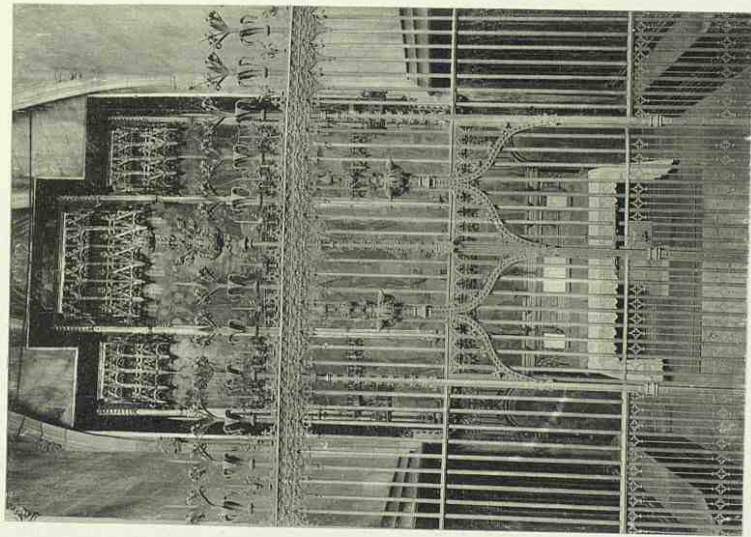

BARCELONA. CATEDRAL. Reja y retablo de la  
Capilla de San Sebastián en el Claustro

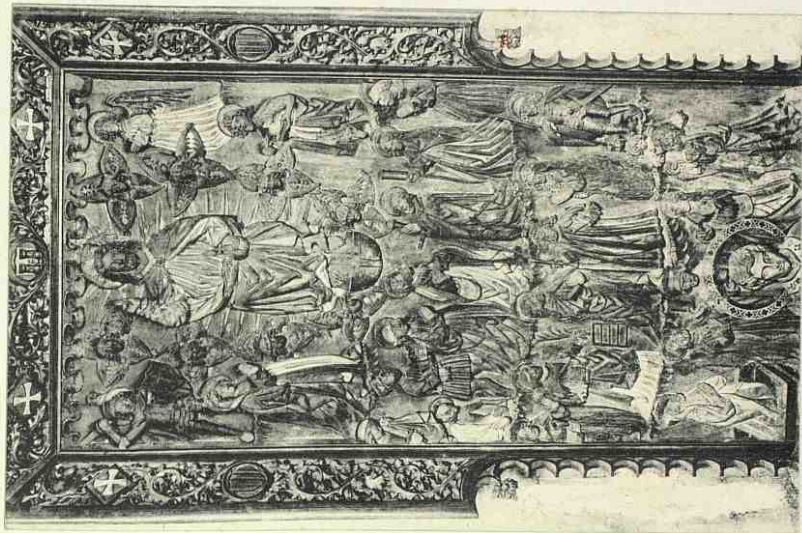

IDEM. Detalle de la Capilla de Todos  
los Santos en el Claustro (Capilla de S. Matías)

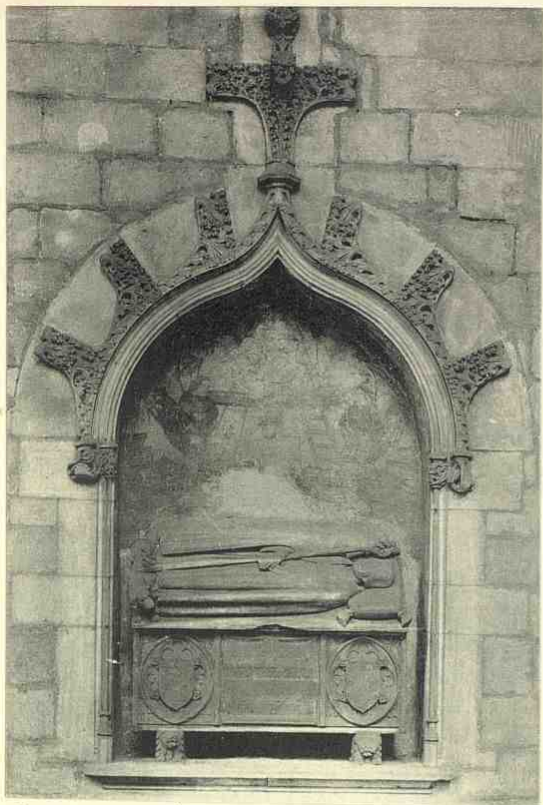

BARCELONA - CATEDRAL - Arco sepulcral del canónigo Don Francisco Desplá en el Claustro.

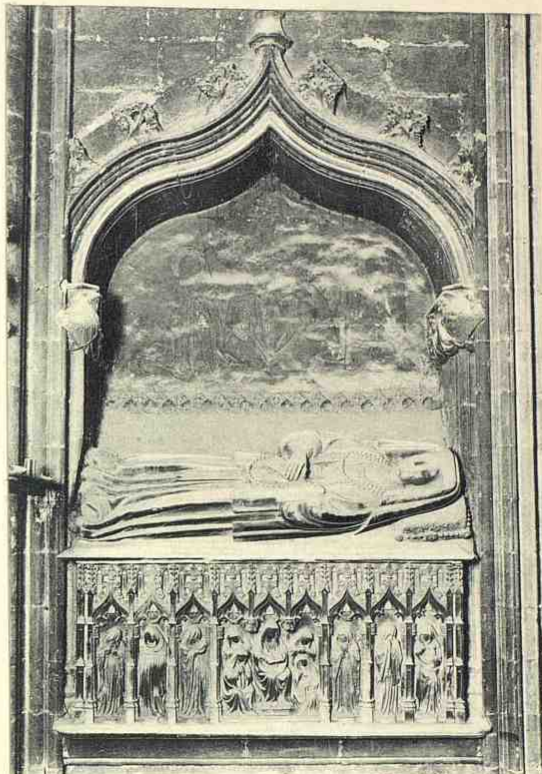

Idem - Id. - Arco sepulcral de doña Sancha Ximéniz de Cabrera, en la Capilla de San Clemente.

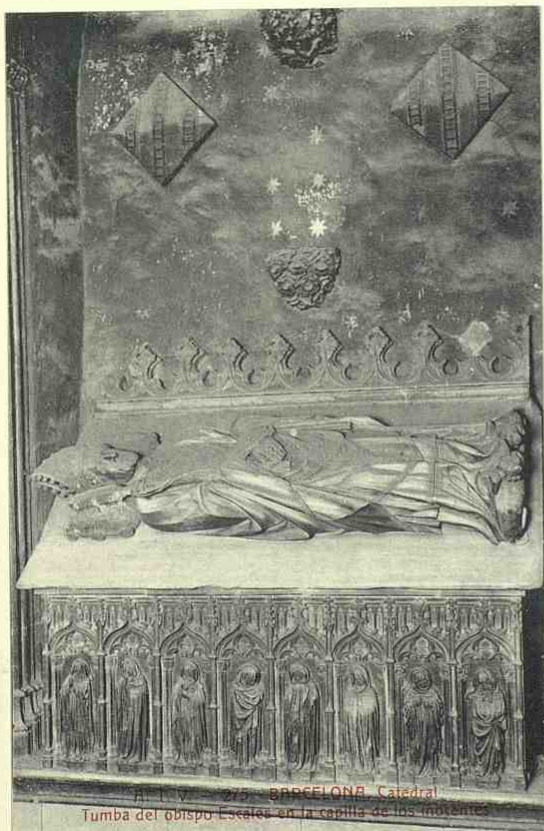

BARCELONA, Catedral  
Tumba del obispo Escala en la capilla de los inocentes

Idem - Id. - Arco sepulcral del Obispo don Ramón de Escala, en la capilla de los Inocentes.

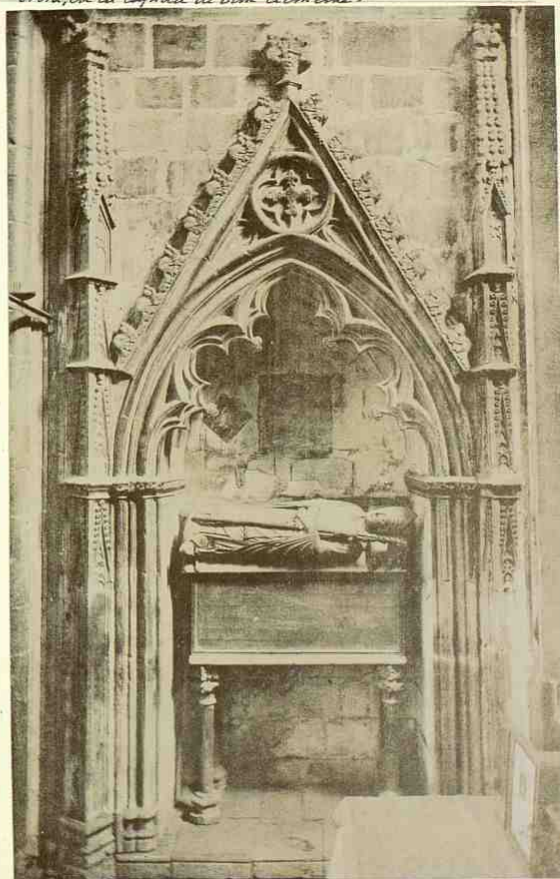

Idem - Id. - Arco sepulcral del Obispo don Berenguer de Palou, en la Capilla de San Nicolás.

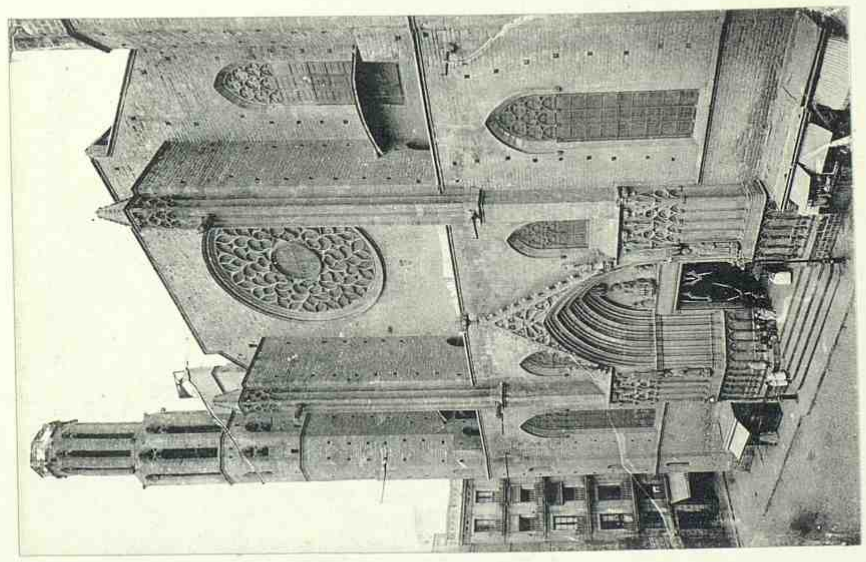
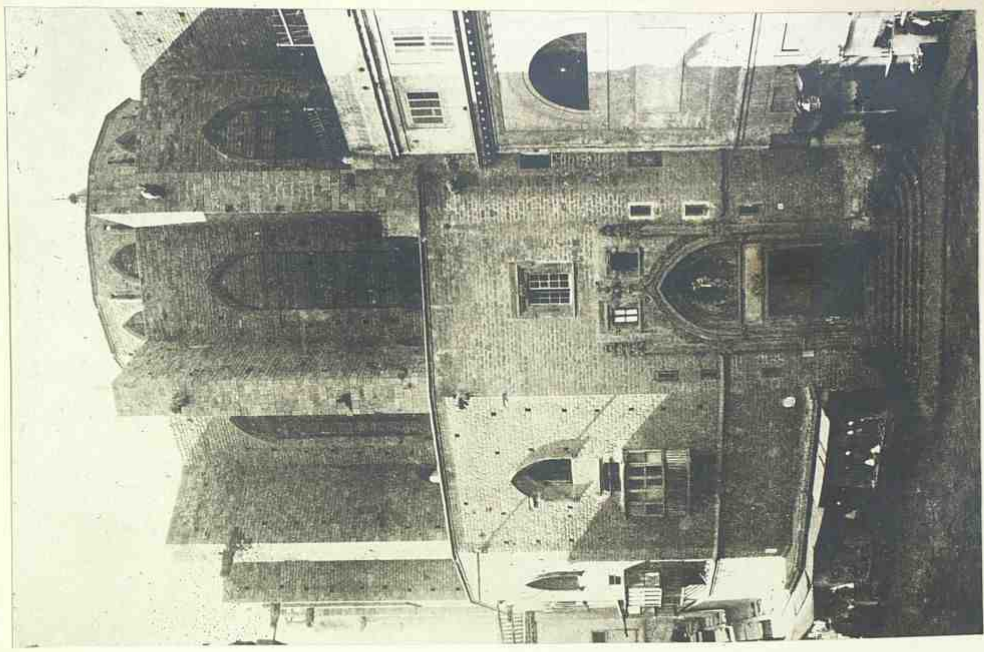

BARCELONA - SANTA MARIA DEL MAR - Imponente y óbvio

BARCELONA  
*Santa Maria del Mar - Di Falley*

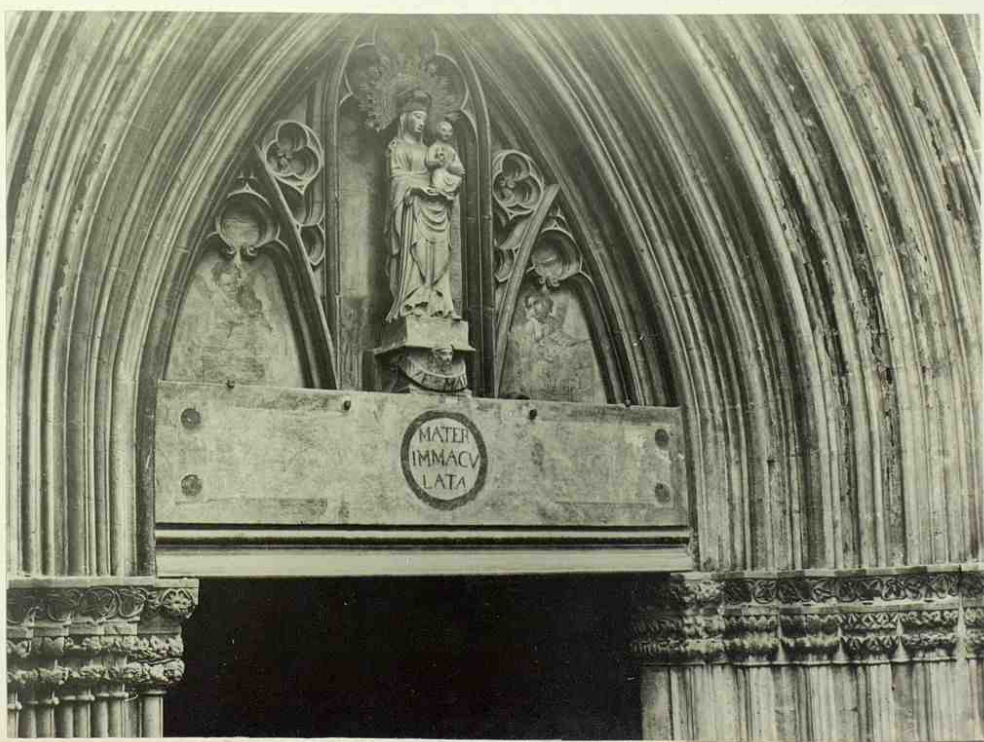
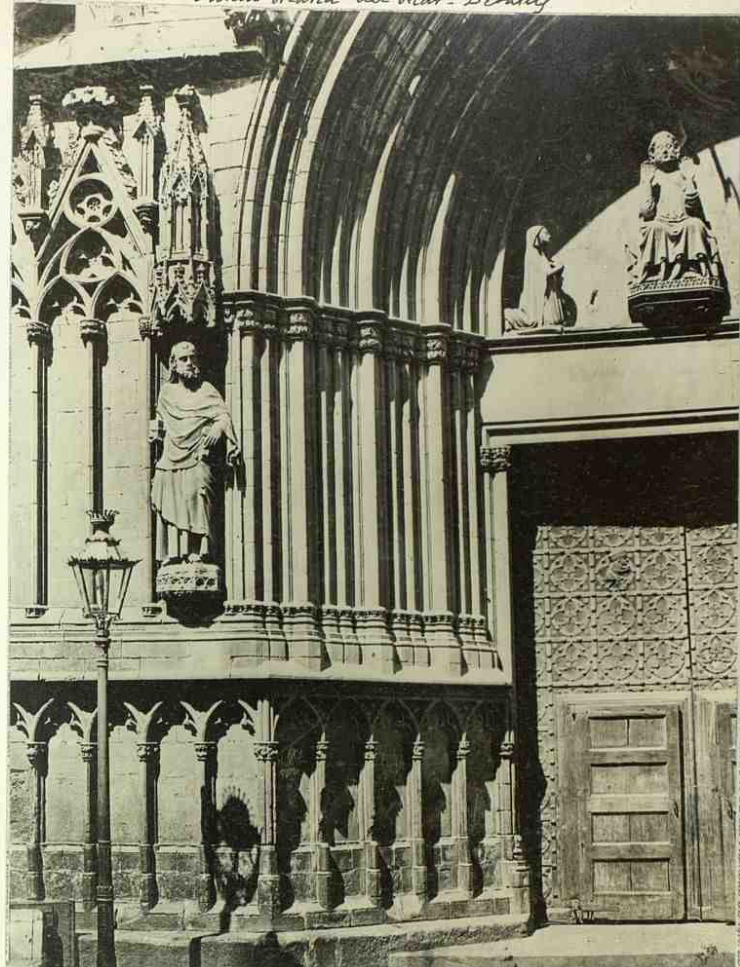

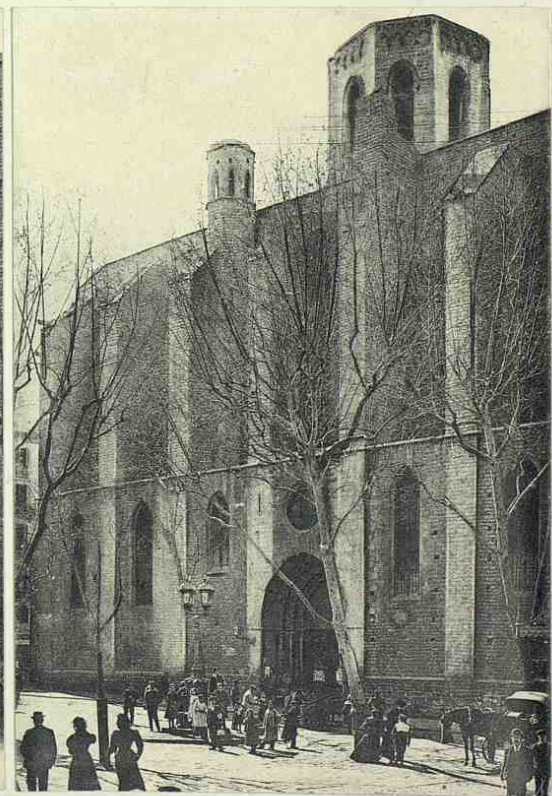
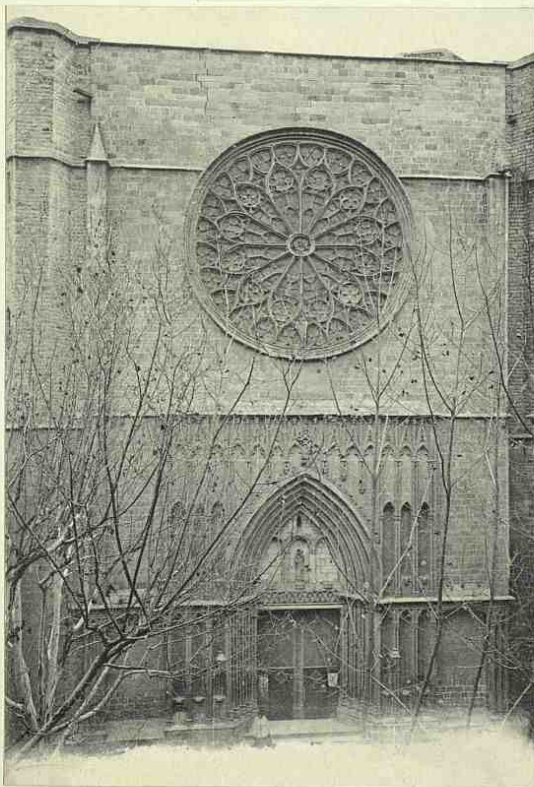
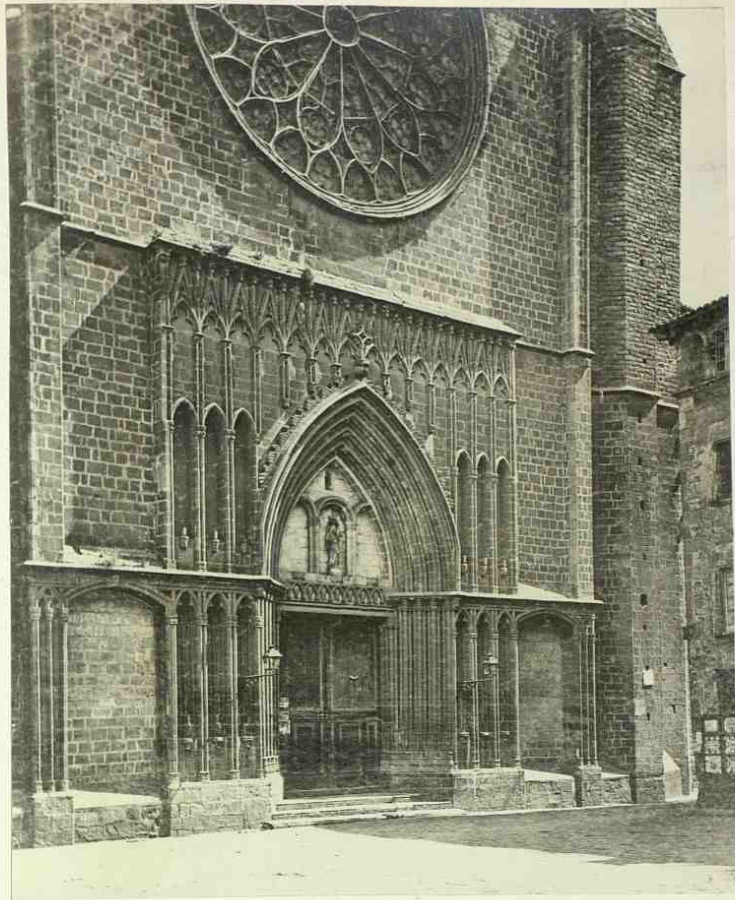

BARCELONA - SANTA MARIA DEL PINO



BARCELONA  
*Claustro de la Iglesia Parroquial de SANTA ANA*

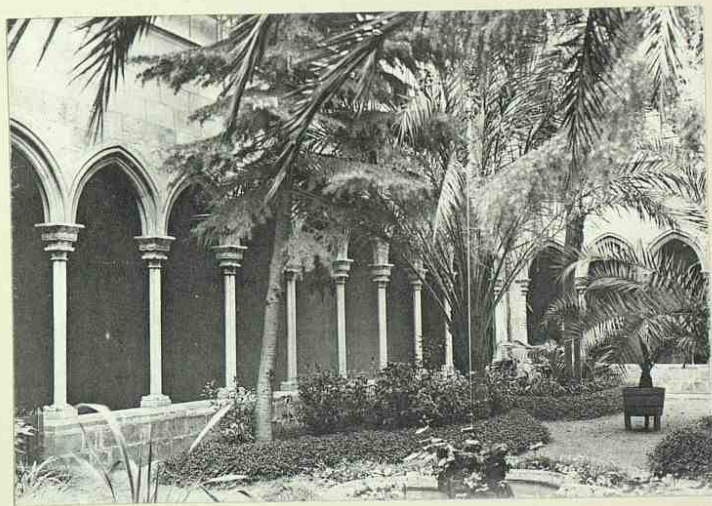

BARCELONA  
*Claustro de la CONCEPCION  
(SANTA MARIA DE JUNQUERAS)*



BARCELONA - Claustro del Convento de MONTESIÓN



XORDA - Portico de la Iglesia de SAN ANTONIO ABAD



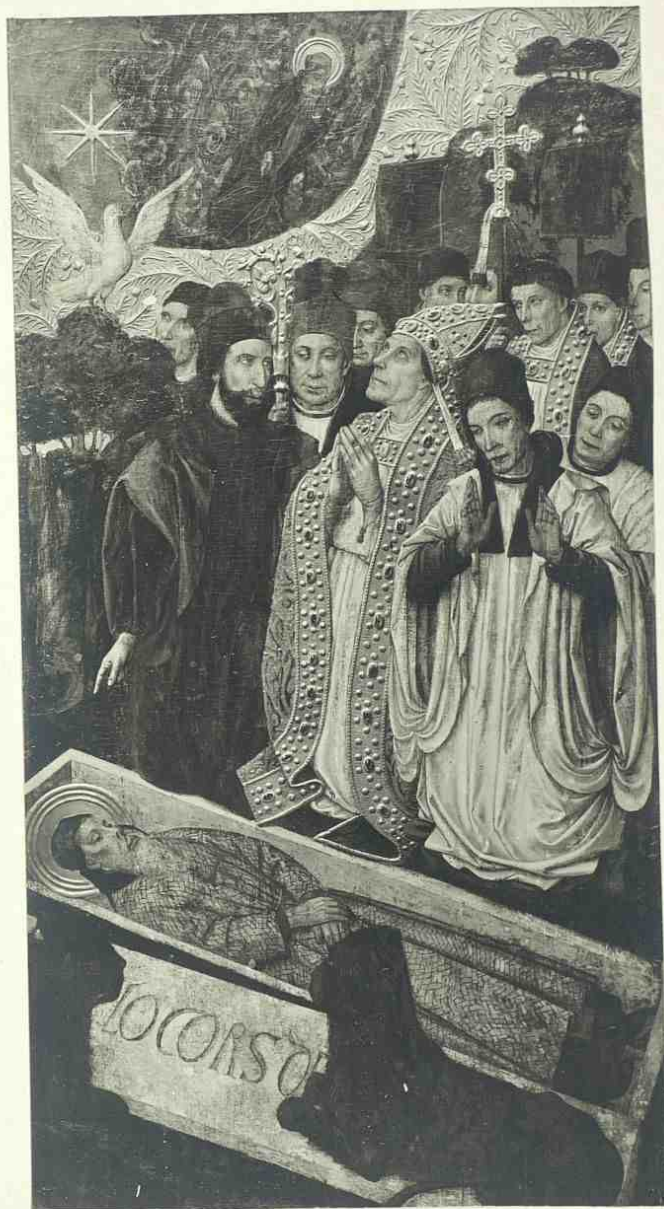

BARCELONA — *Tabla del siglo XVI, destruida por el incendio de la Iglesia de San Antonio  
en 1907.*

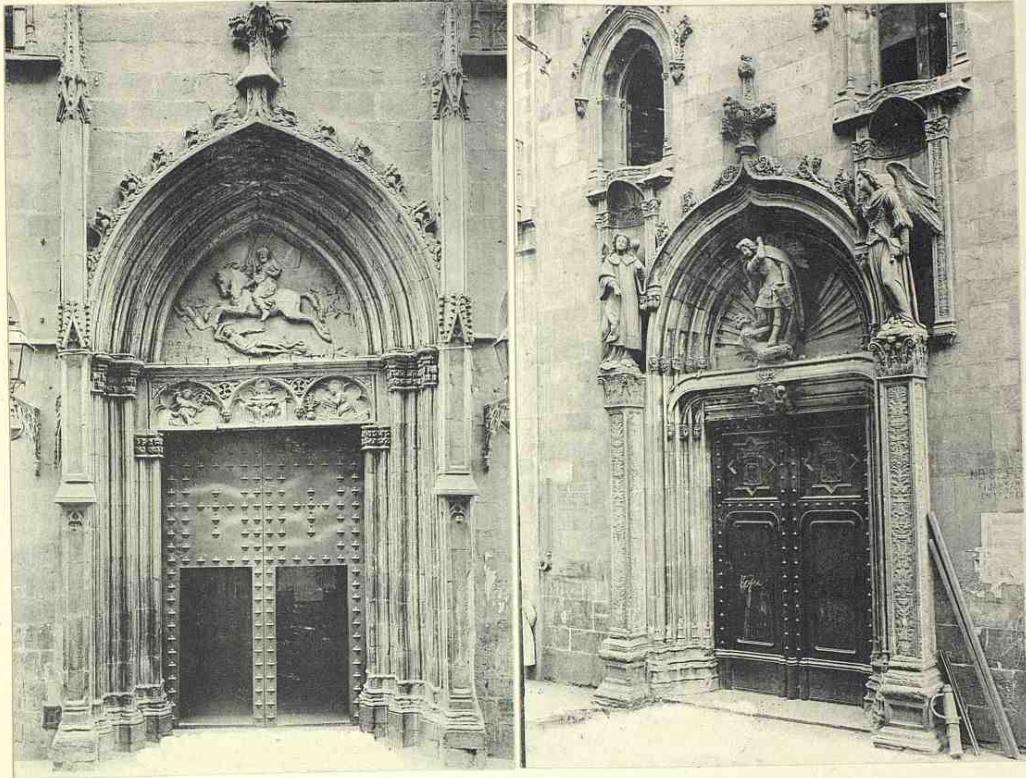

BARCELONA - Portadas de las Iglesias de SAN JAIME y SAN NIQUEL

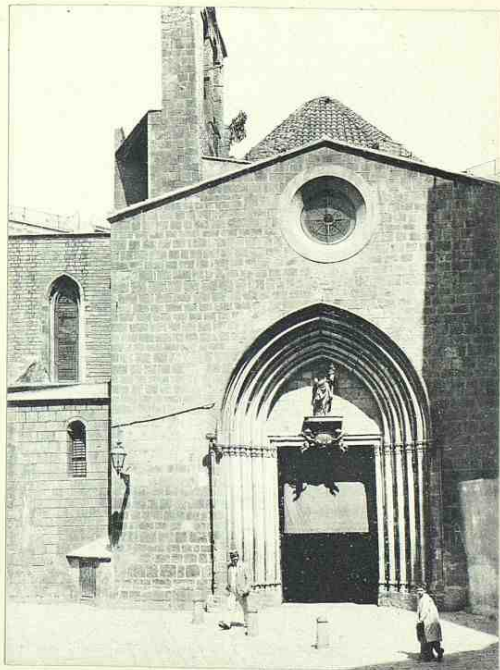

XXXX - Portada de la Iglesia de SANTA ANA

BARCELONA



*Fachada meridional y Campanario de la CAPILLA REAL DE SANTA ÁGUEDA, hoy  
MUSEO ARQUEOLÓGICO PROVINCIAL*

BARCELONA

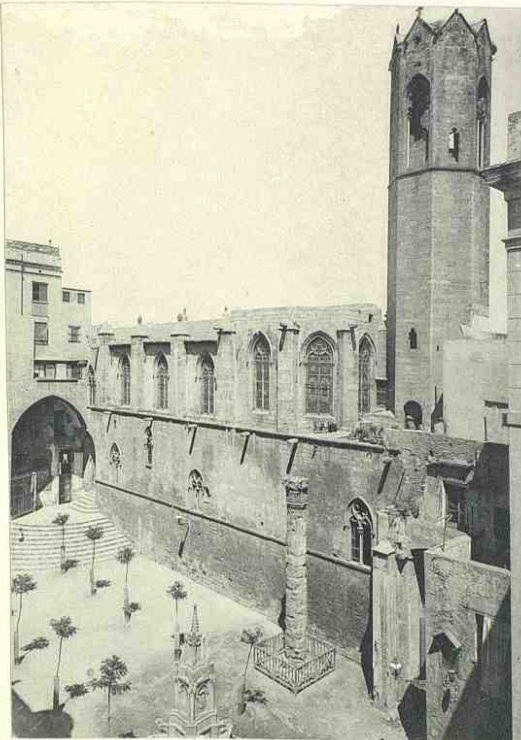

Fachada S. de SANTA AGUEDA en la Plaza del Rey, y columna del Templo Romano.

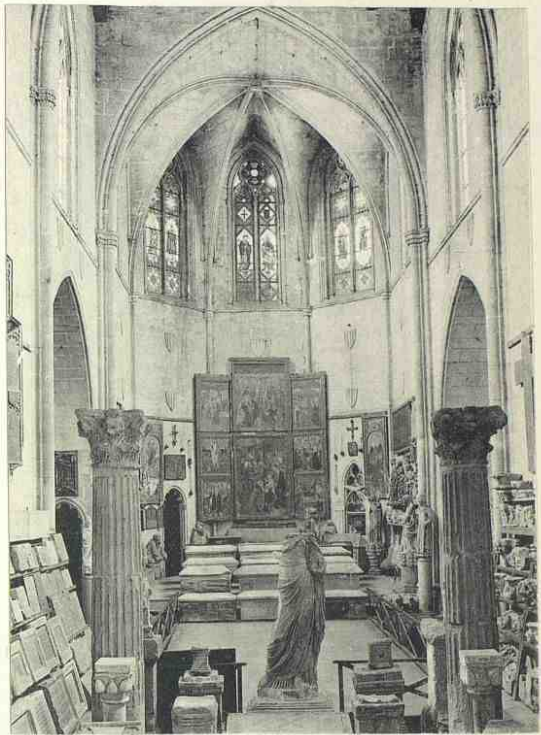

Interior de SANTA AGUEDA y aspecto general del Museo Arqueológico de la Provincia.

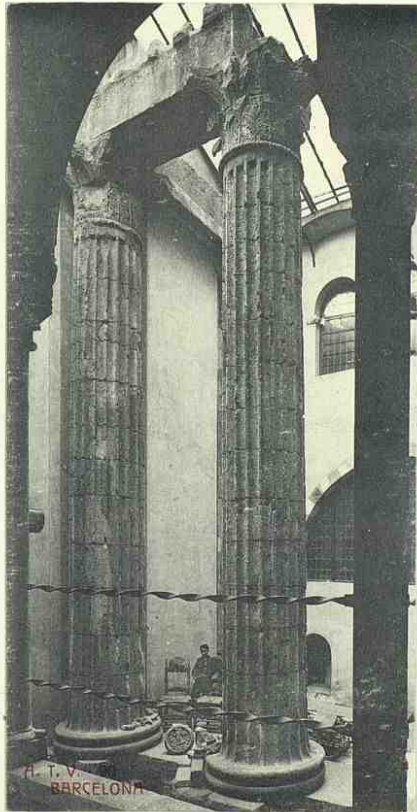

Columnas del Templo Romano, en la calle de Paradís.



Silla en madera, núm. 1640 del MUSEO PROVINCIAL

BARCELONA

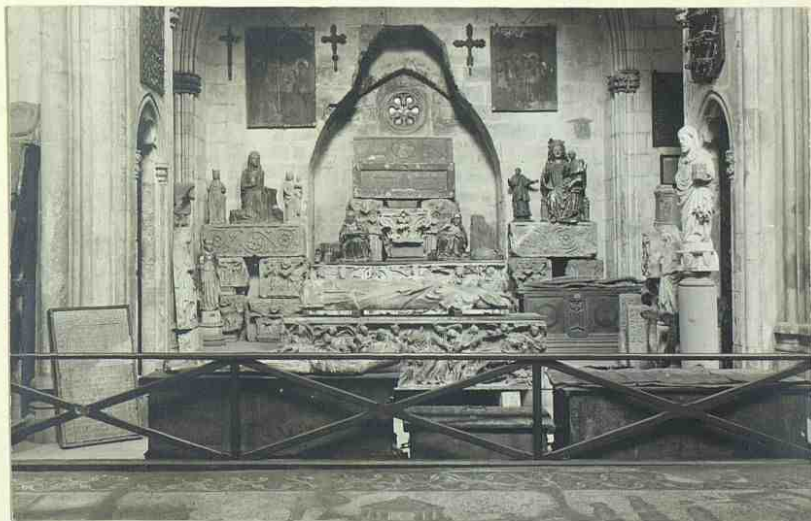
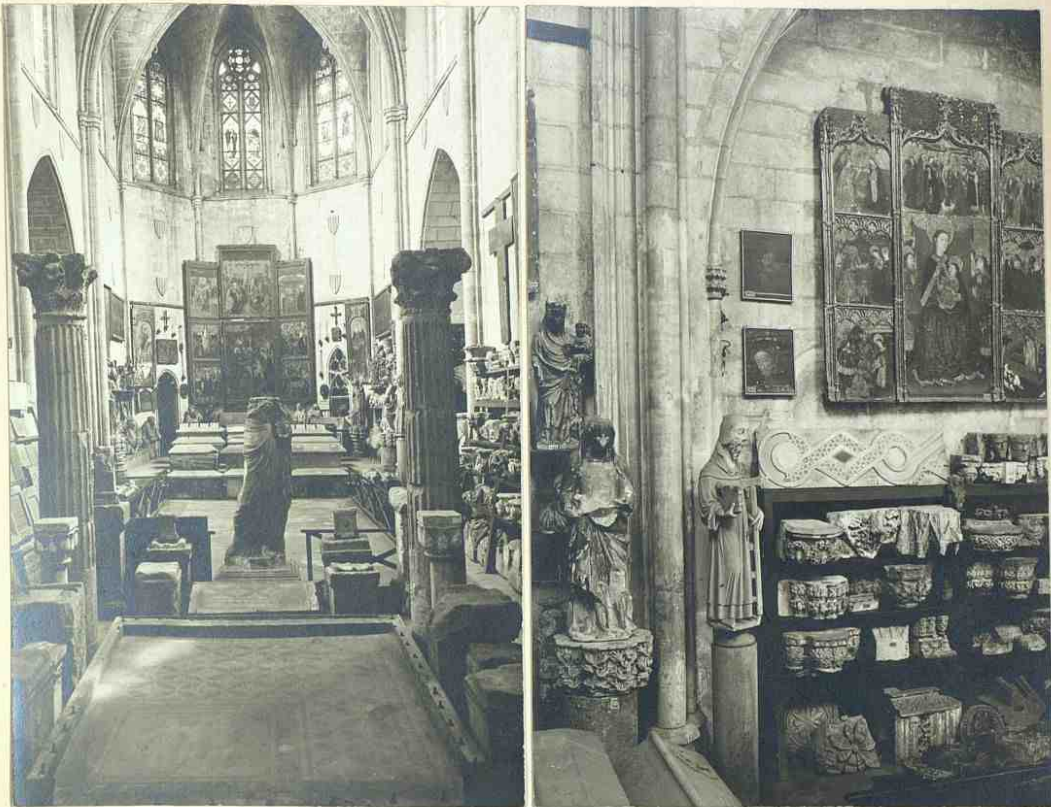

MUSEO ARQUEOLÓGICO PROVINCIAL



Nºs 722 y 1143. Busto romano y capitel angular de la calle de la Misericòrdia.  
" 1239 y 1240. Capitel romano de procedencia desconocida.  
Figura de los hijos. XIV y XV.



Nºs 120. Busto romano de la calle de la Misericòrdia.  
1241 y 1242. Capitel romano de procedencia desconocida.  
Figura de la Virgen. Siglo XIV y de un santo (XVII o XVIII).

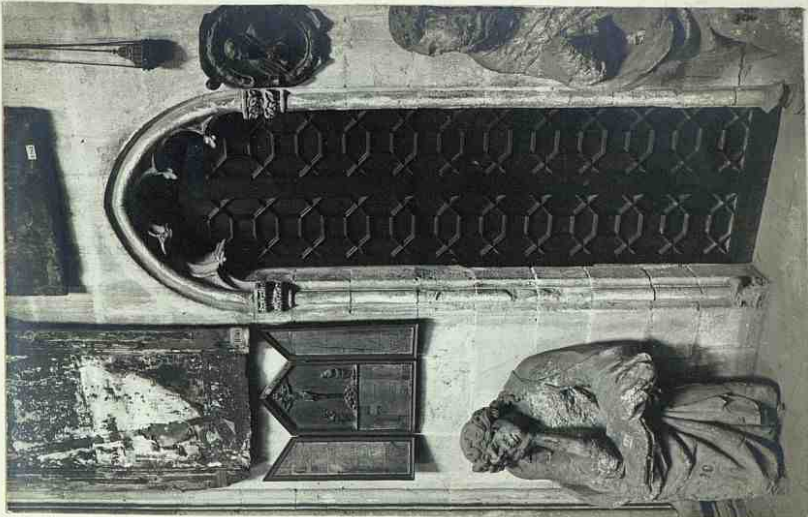
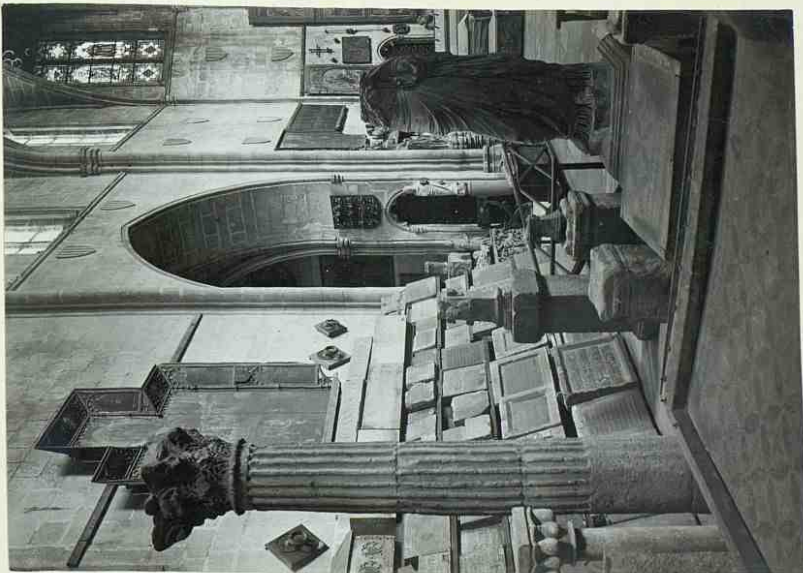

BARCELONA. Interior del Museo Arqueológico Provincial

BARCELONA

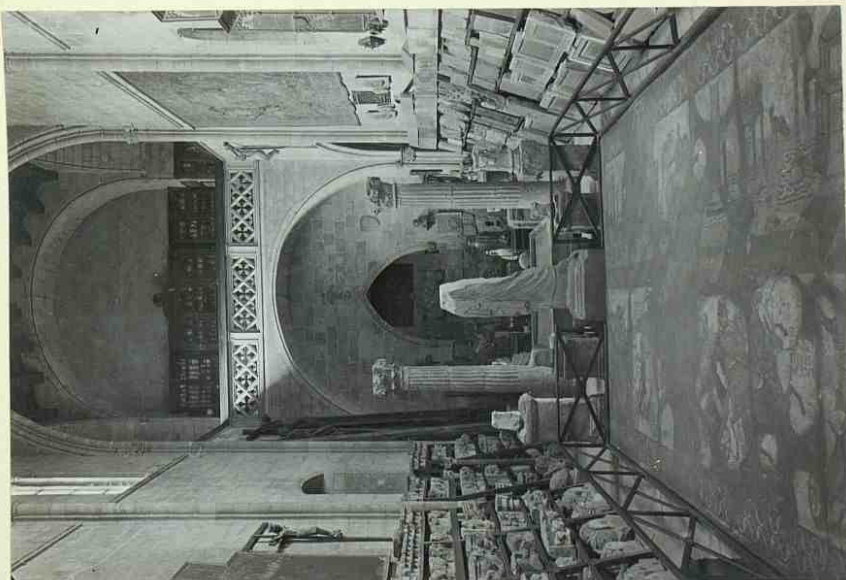

MUSEO ARQUEOLÓGICO PROVINCIAL.



Варселога

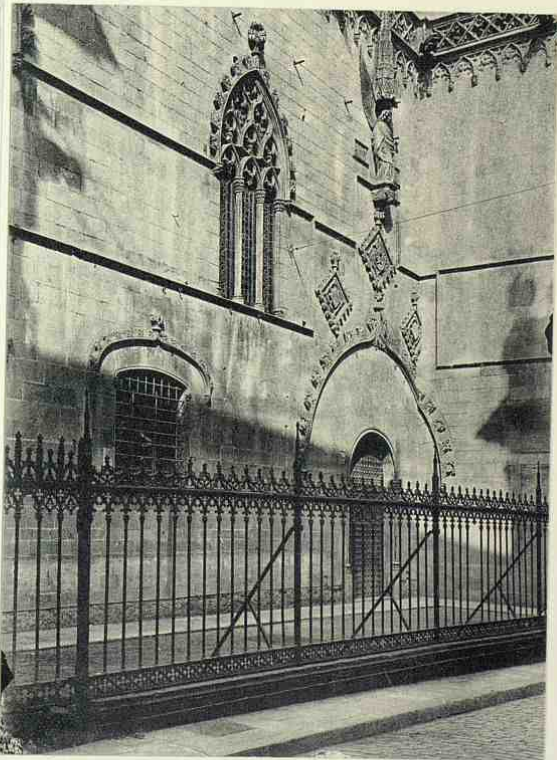
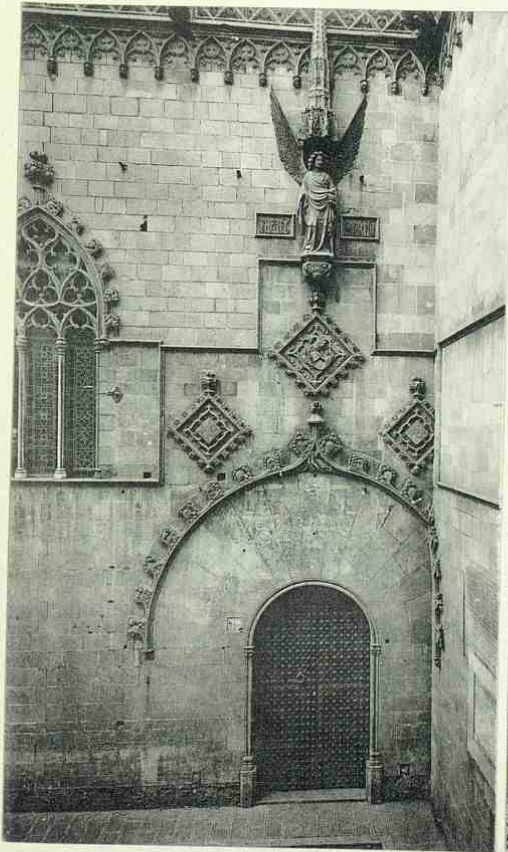
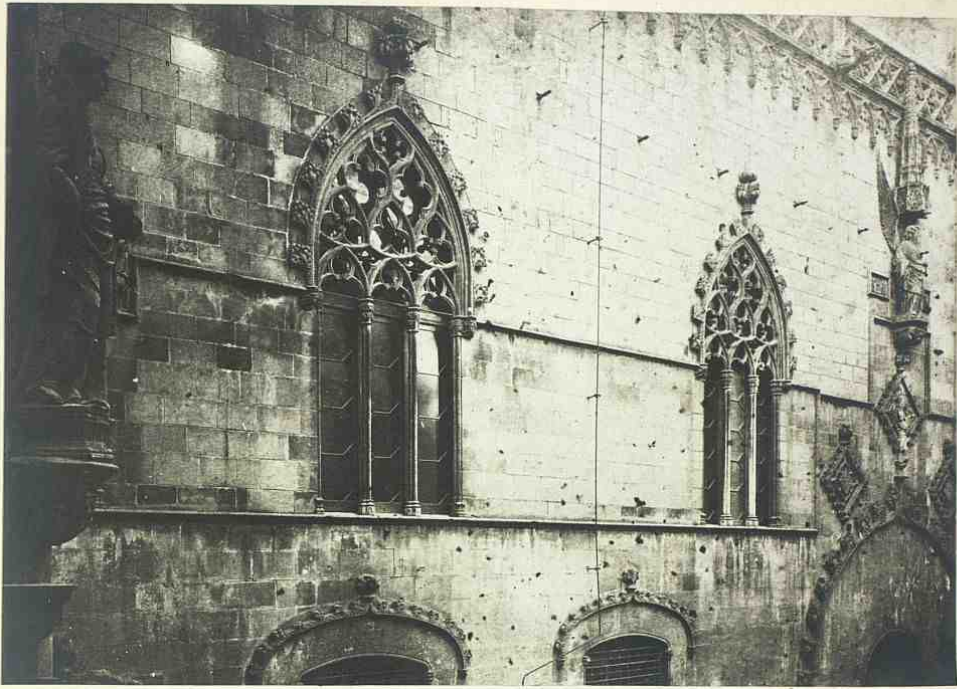

La Casa de la Ciudad - Ventanales y portada de estilo ojival

ΒΑΡΚΕΛΟΝΑ

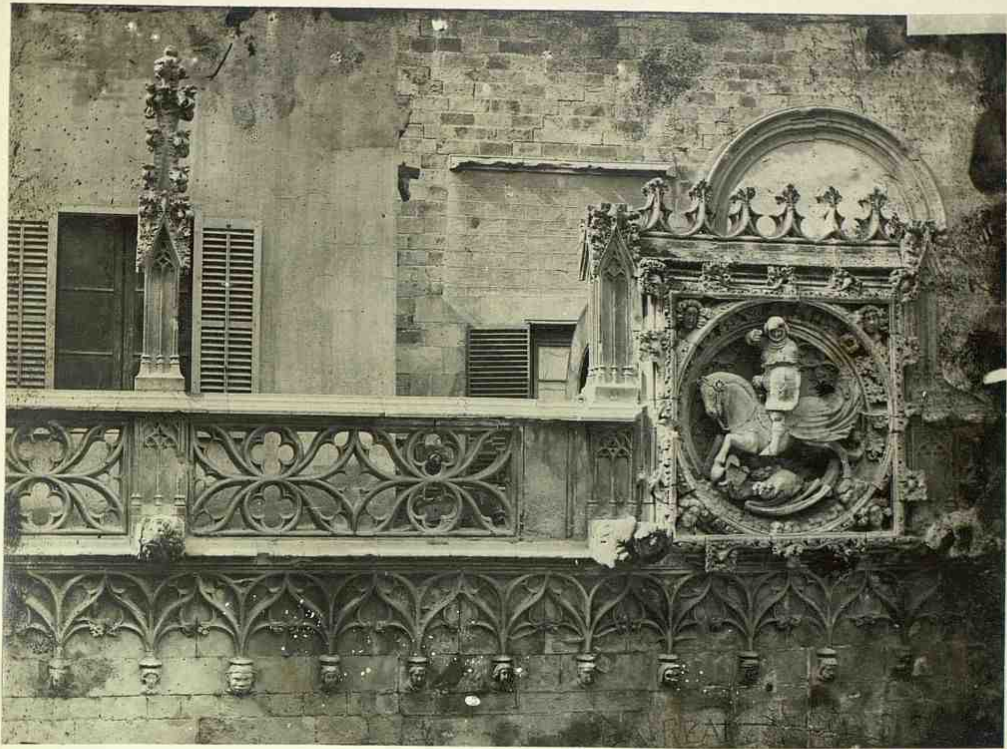

*Palacio de la Diputación. Fachada por la calle del Obispo*

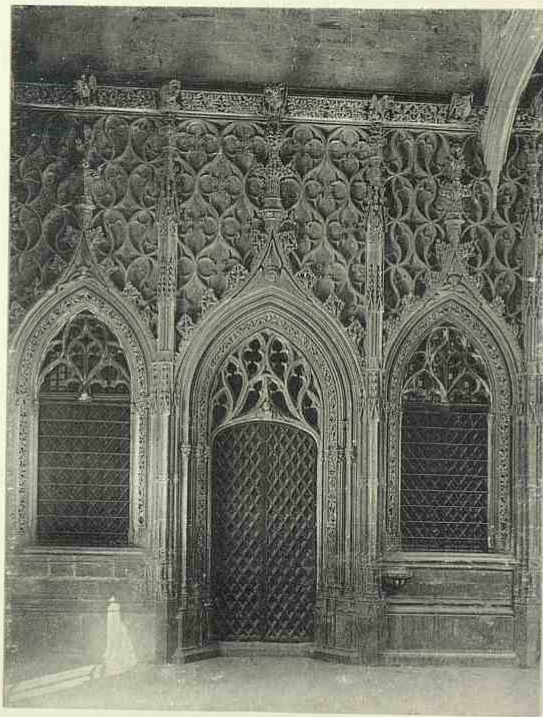

*Palacio de la Diputación. Salón de San Jorge (Portada)*

BARCELONA

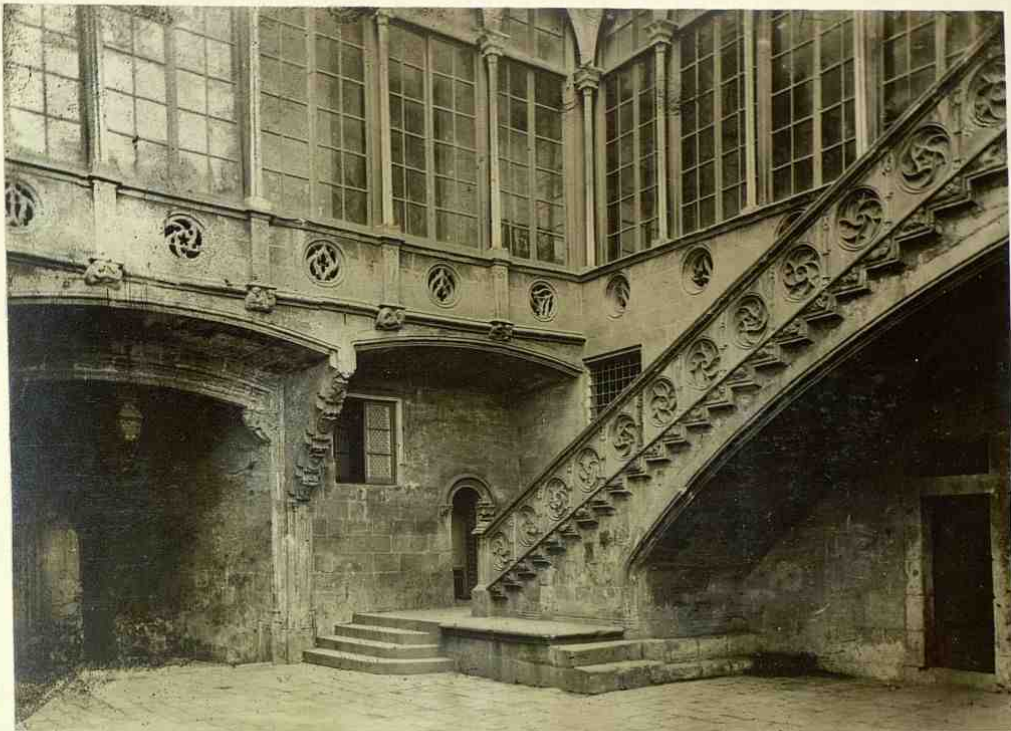

*Palacio de la Diputación - Escalera y primer cuerpo del edificio por el Patio*

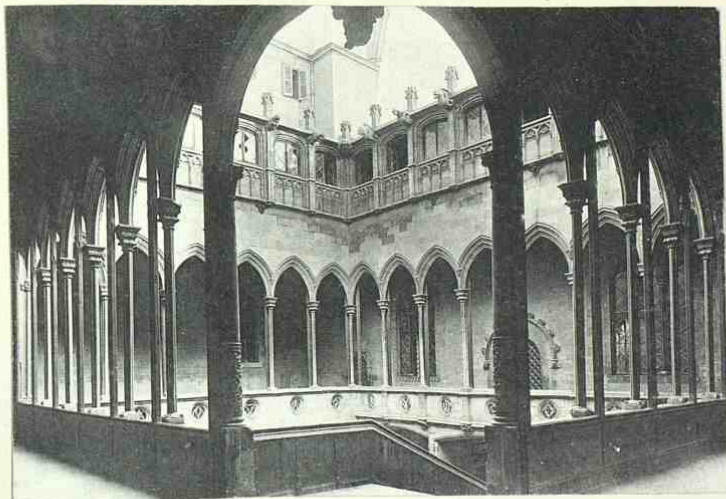

*Palacio de la Diputación - Galería y segundo cuerpo*

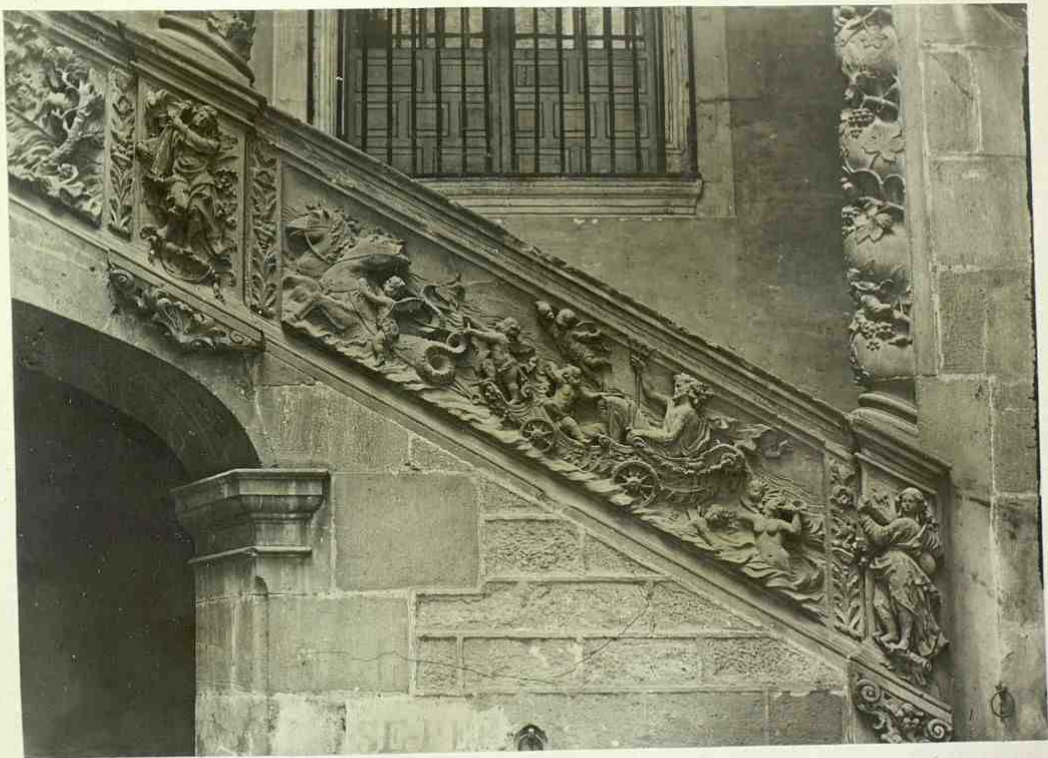
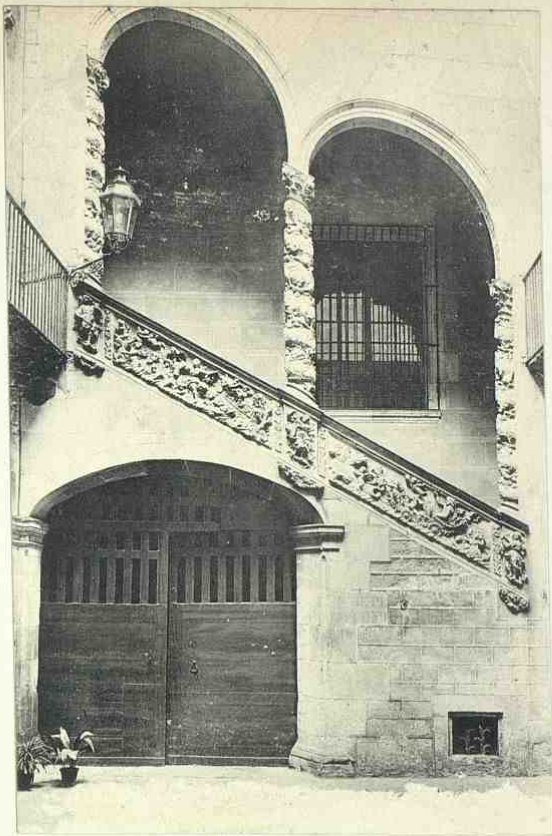

BARCELONA - Escalera de la Casa de los DALMASES - Conjunto y detalle



PERXARRES (Barcelona). - La población y el Monasterio

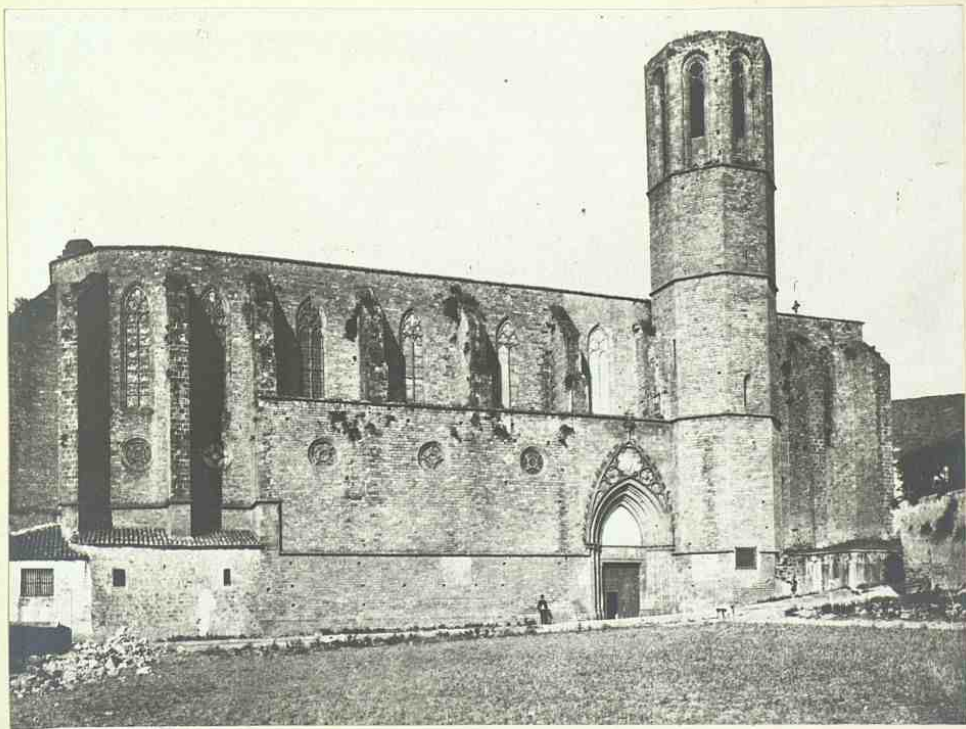

XXXIII (Id.). - El Monasterio

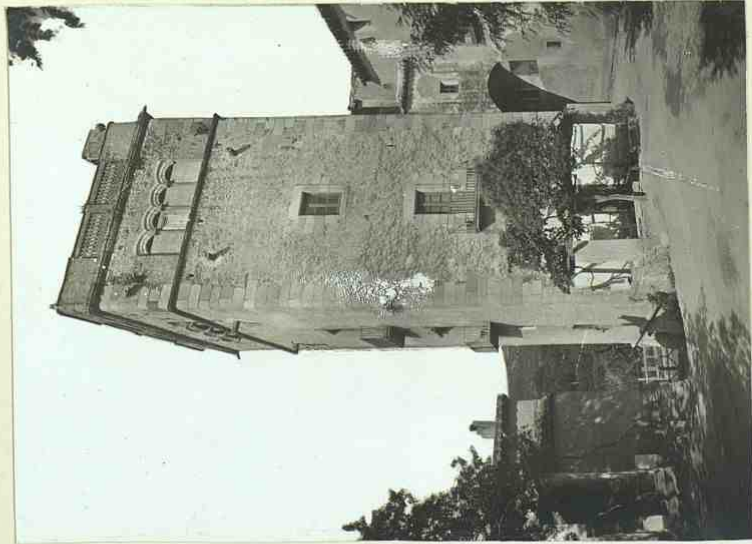

BARCEÑONA (Barcelona). - Torre del dormido Monasterio  
de Jerónimos de la Muorta



ISON (Id.). - Ruinas de la Iglesia



Барселона (Barcelona) Claustros del arruinado Monasterio  
de Terminios de la Murta



Клостр - Ala del Claustro del mismo Monasterio



Matamoros - Iglesia de las Carmelitas Descalzas

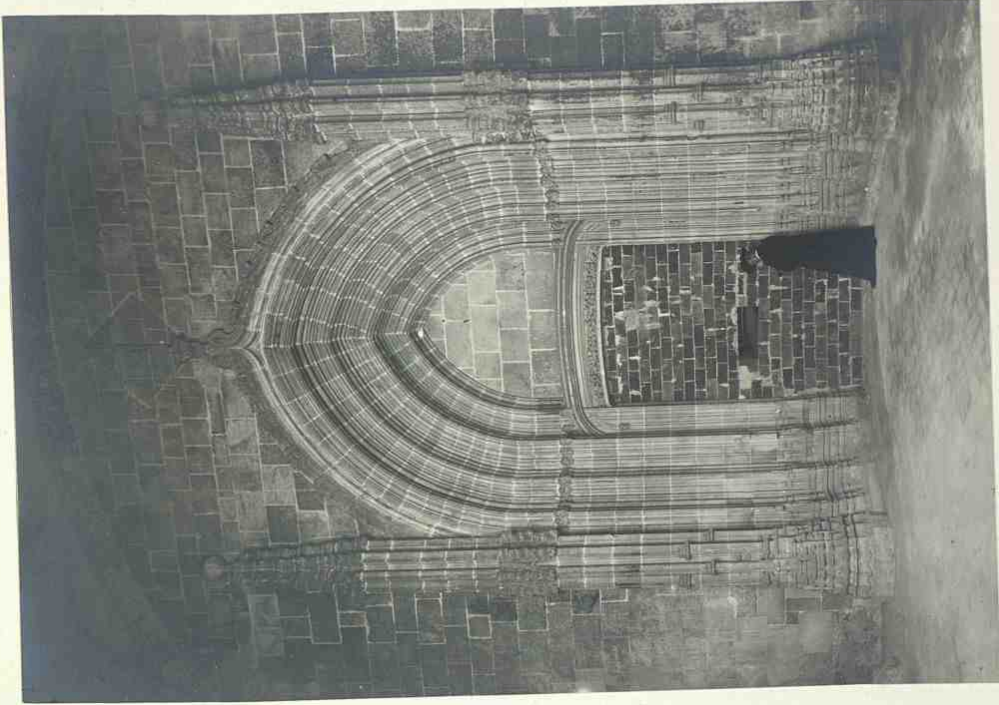

Buena Vista - Portada de la Iglesia de la Catedral de Montallegre



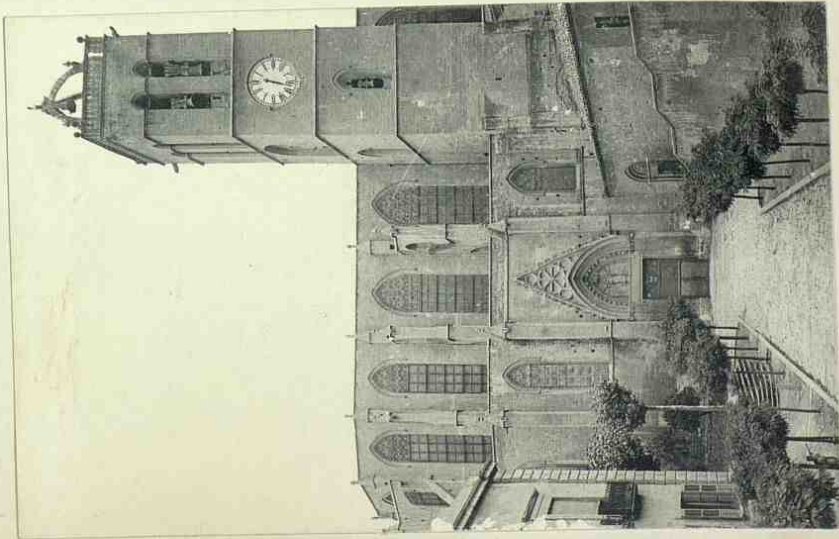

MEXICO. - Fachada N. de la Seo.



MEXICO. - Puerta de transición, llamada "de la Abadía", que da paso al claustro de la Seo.

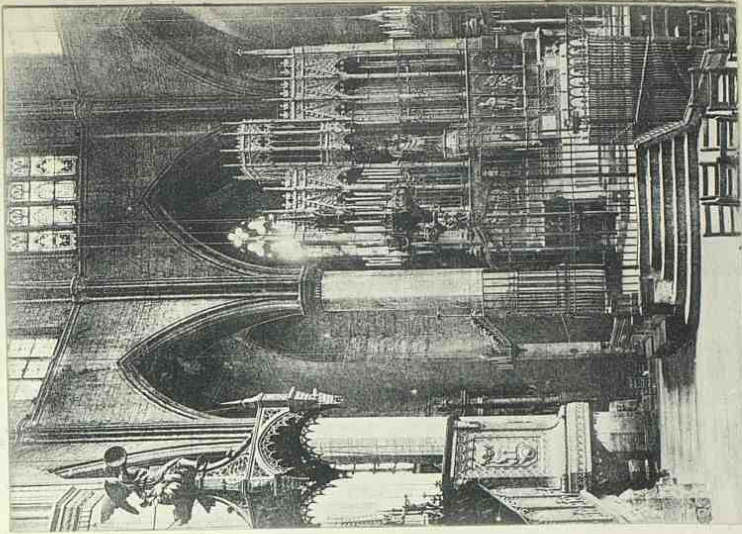

MEXICO. - Capilla Mayor de la Seo.

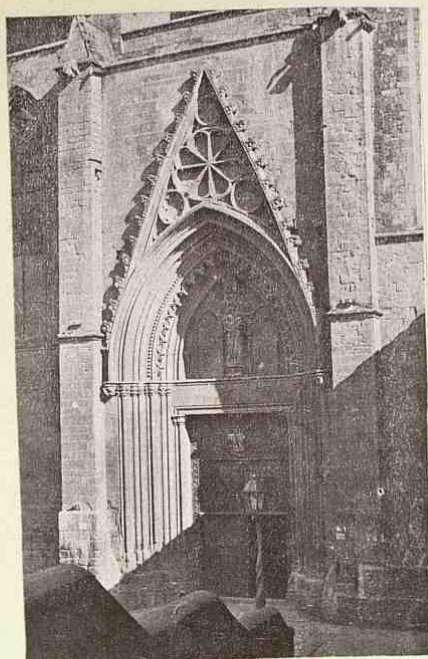

MANRESA - Portada septentrional de la Seo.



Idem - Restos del Claustro primitivo de la Seo.



Idem - Fachada septentrional de la Seo.



Idem - Cripta de la Seo, llamada de los Santos Mártires (1577-1578)



MANRESA - Capilla Mayor y retablo de la Iglesia del Carmen

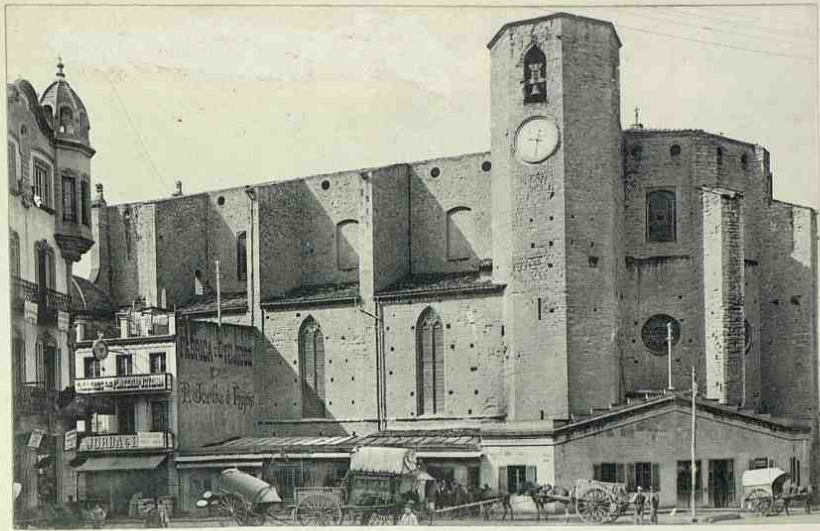

MANRESA - Exterior de la Iglesia del Convento de Santo Domingo



MANRESA - Portada de la Iglesia del Carme - Portada de la Iglesia del Convento de Santa Clara

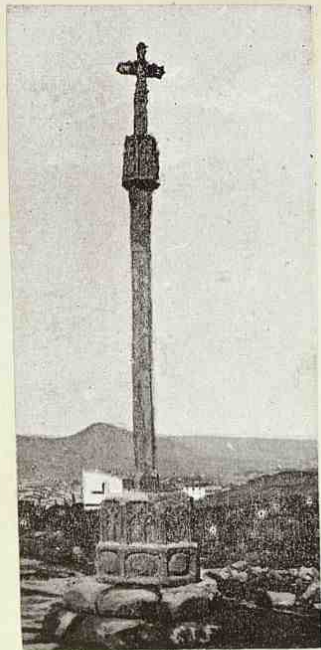

MANABESA - La Cruz de la "Cuesta"  
(siglo XIV)



XIXM - Iglesia Parroquial de San Pedro Mártir  
(Santo Domingo)

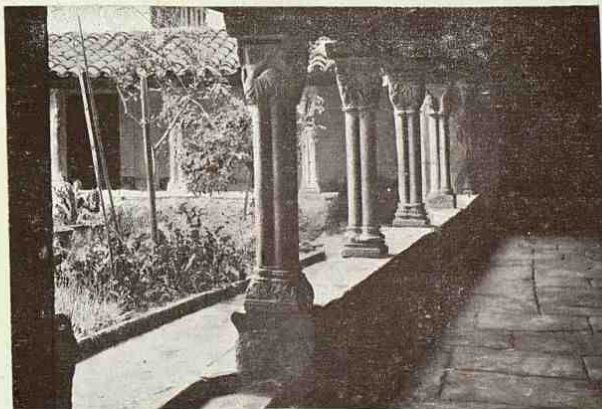

XIXM - Claustro del Convento de Capuchinas



XIXM - Museo Municipal, fundado el año 1896 en el Ayuntamiento



MANRESA - Fachada principal e Inmaculada de la Iglesia de la Santa Cueva de San Ignacio de Loyola - Año 1763.



MANRESA - Entrada a la Santa Cueva



MANRESA - Altar mayor de la Santa Cueva



MANRESA - La Santa Cueva de San Ignacio de Loyola,  
restaurada en 1901

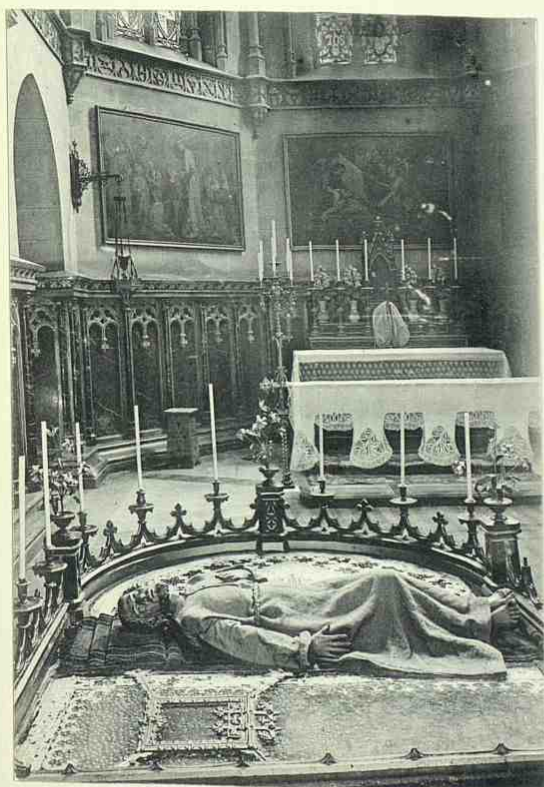

MANRESA - Capilla del Rapto de San Ignacio,  
consagrada el 31 de Julio de 1885.

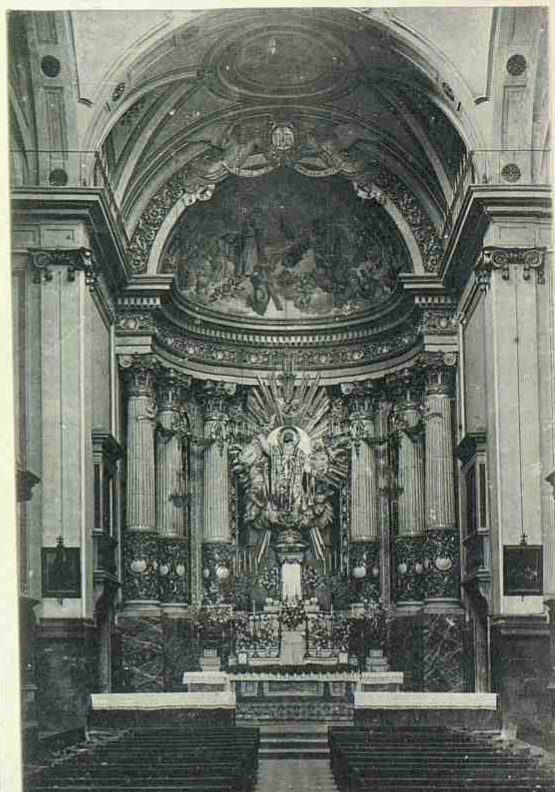

MANRESA - Capilla mayor y retablo de la  
Iglesia de San Ignacio.

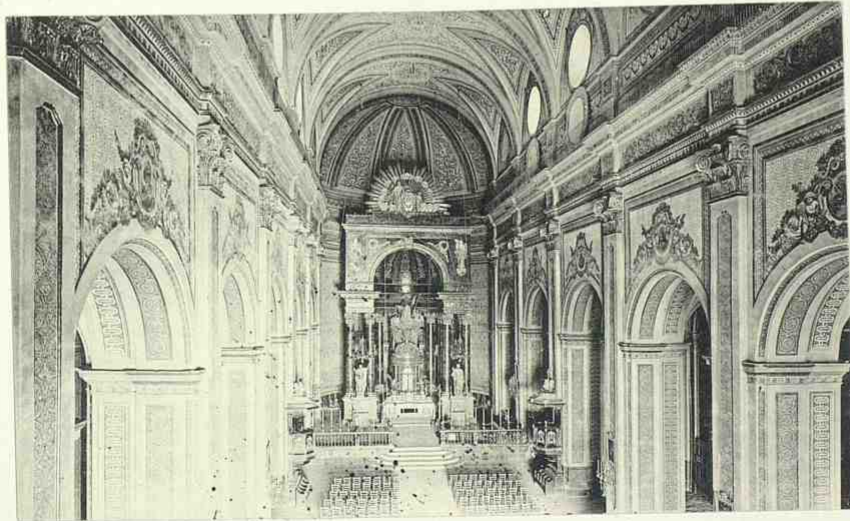

VILLANUEVA Y GELTRÚ

1. Iglesia Parroquial - 2. Monumento a Guzmán - 3. Interior de la Iglesia Parroquial





VILLANUEVA Y BELTRÚ  
Torre y Ermita de San Juan

VIAJES A Y CERRAÚ

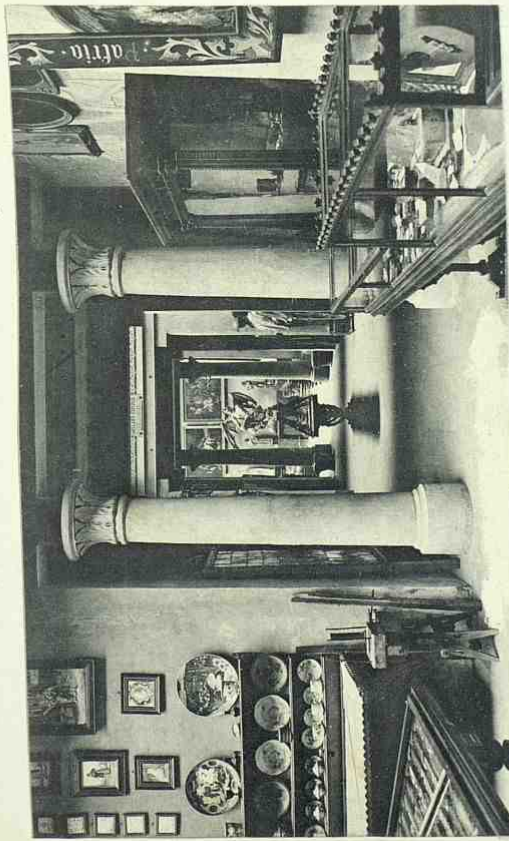

Biblioteca - Museo - Balaguer - Sala de antigüedades

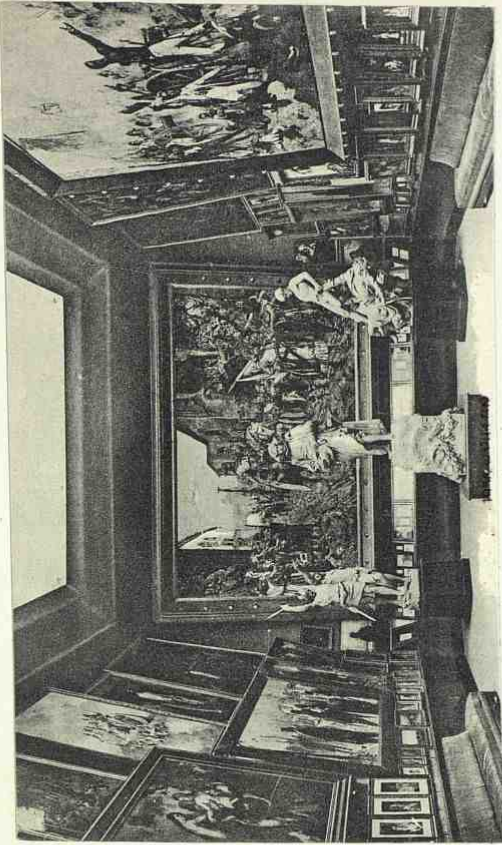

Idem - Sala de Arte Moderno

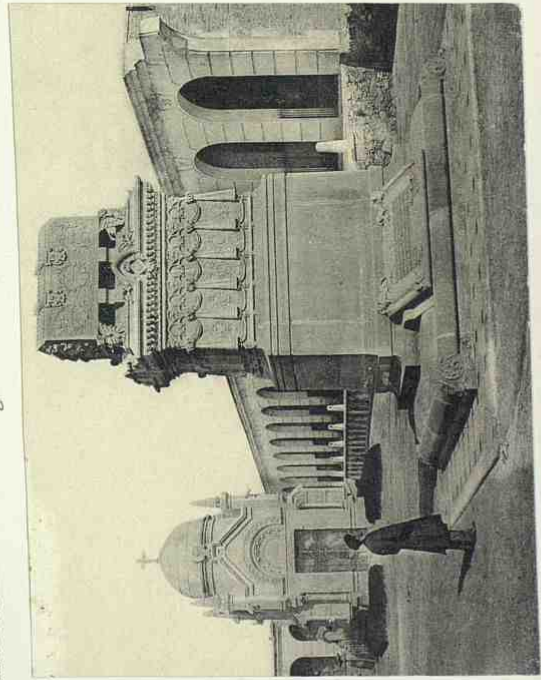

Pantheon de D. Víctor Balaguer

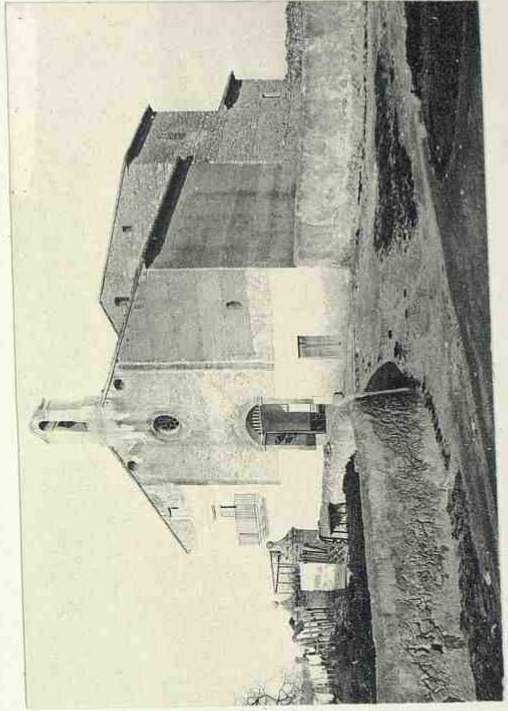

TARRASA

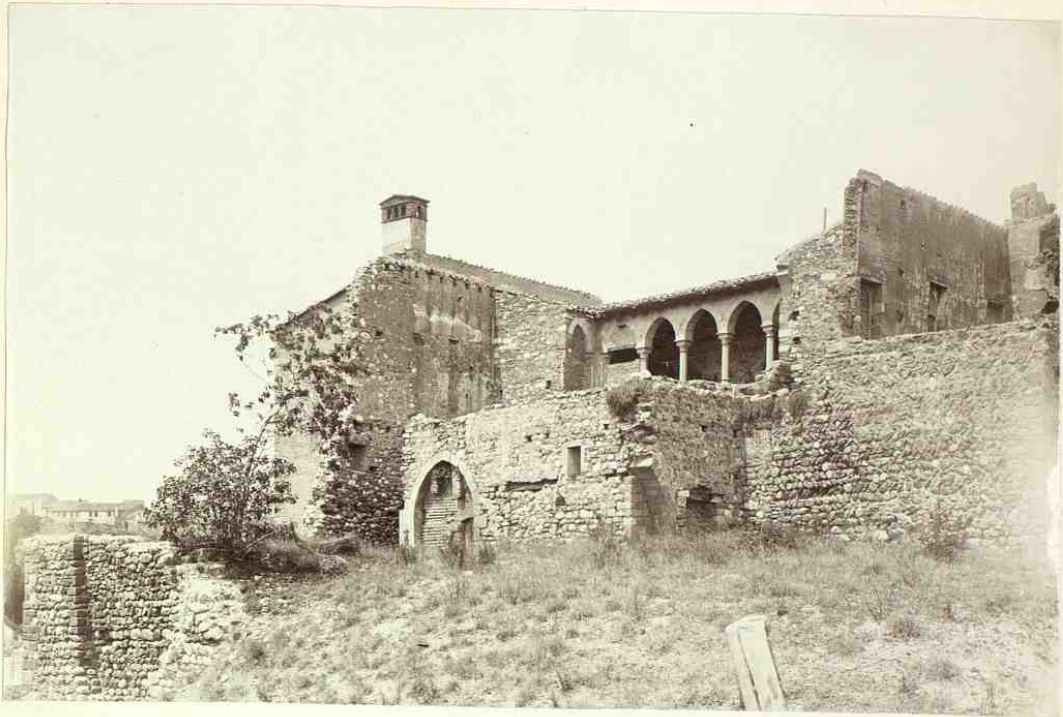

*El Castillo de EGARA. Conjunto y detalle del patio.*

TARRASÀ

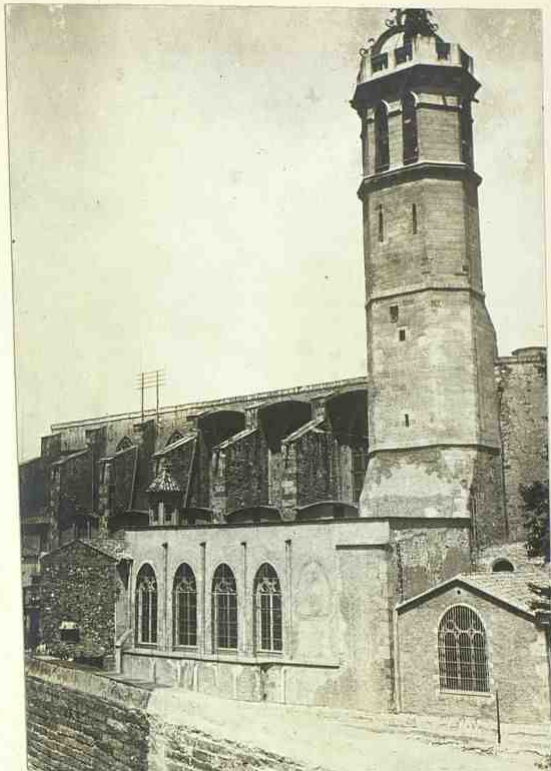

*Iglesia Parroquial*

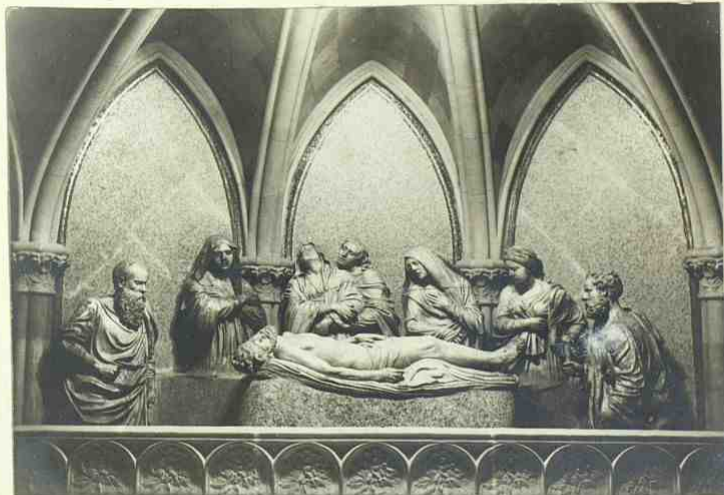

*Cripta*



ARENYS DE MAR - Iglesia Parroquial de Santa María.

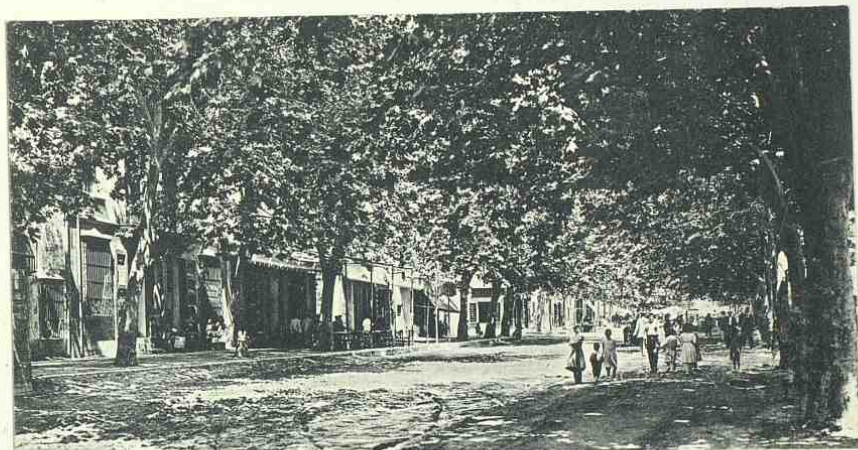

ARENYS DE MAR - Calle principal de la Riera.



VALLHERANCA DEL PANADÈS - Abside de la Iglesia Parroquial

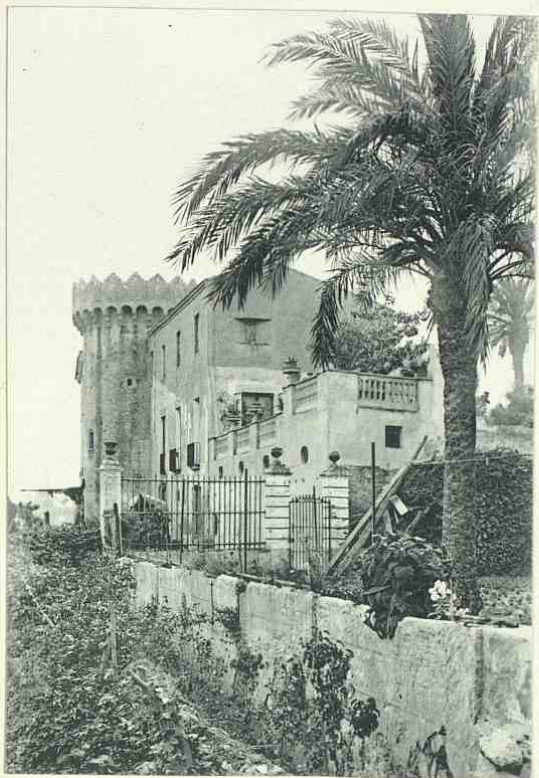

MATARÓ - Torre de Ilaiuder



XORRAM - Fachada de la Iglesia Parroquial de Santa María



XORRAM - Fachada del Colegio de Escalapios



GRANOLLERS. Iglesia Parroquial de San Esteban - Conjunto



XXXX. Idem - El ábside desde la "Plaza de Borda"



XXXX. Idem - Fachada del Mediodía



GRANVILLERS. - Rellos de edificios del siglo XV en la "Plaza del Oro"



XVIM. - Las Casas Consistoriales.



XVIM. - Capilla de San Cosme y San Damian





VILLAFRANCA DEL PANADÉS  
*Casas Consistoriales*



SARROCELLI  
*Casa Ferr*



19. GRANOLLERS y sos encontorns  
Masia de S. Nicolau



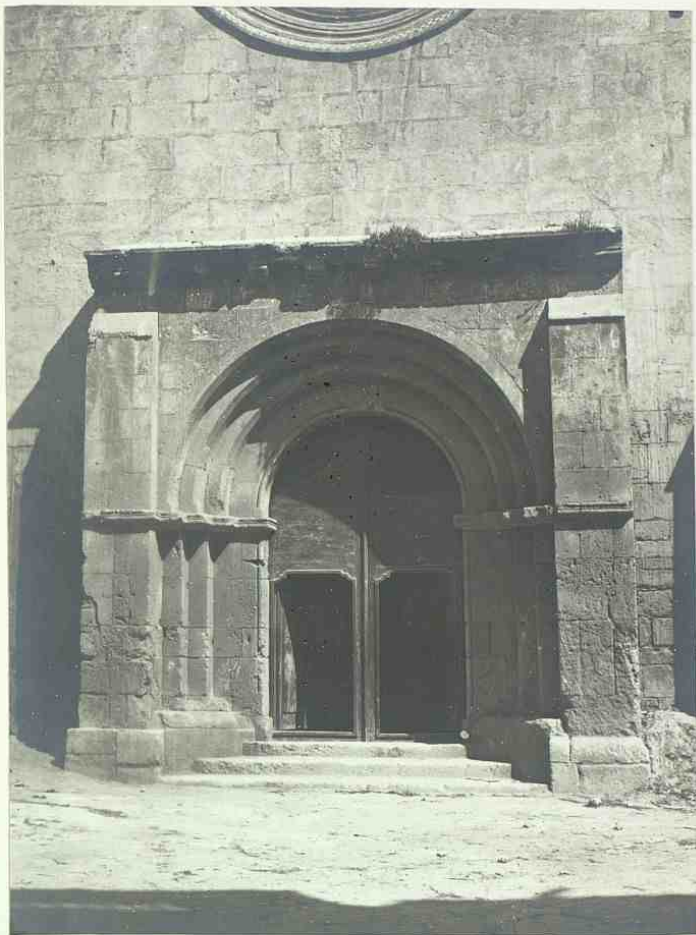

VILLAFRANCA DEL PANAJOS - Portada del Convento de San Francisco

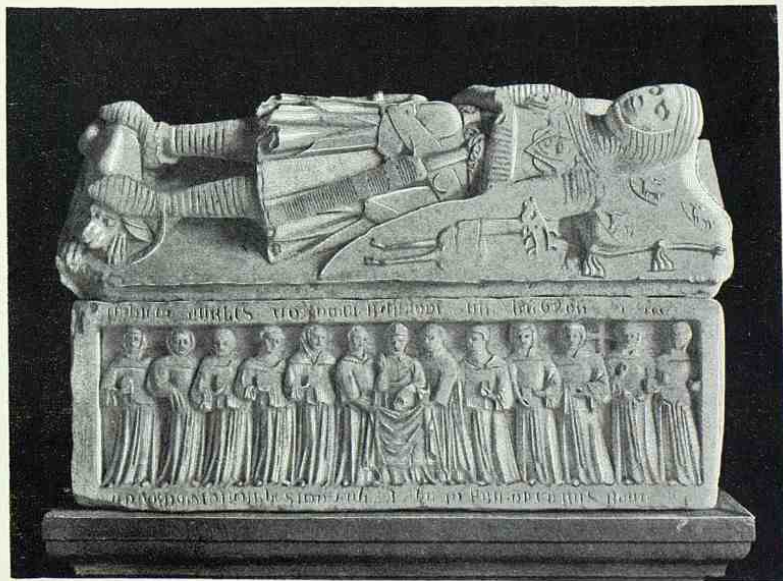

IDEM - Iglesia de San Francisco - Presbiterio - Sepulcro de Hugo de Cervello  
Señor de Querol - MCCCXXXII - Siglo XIV

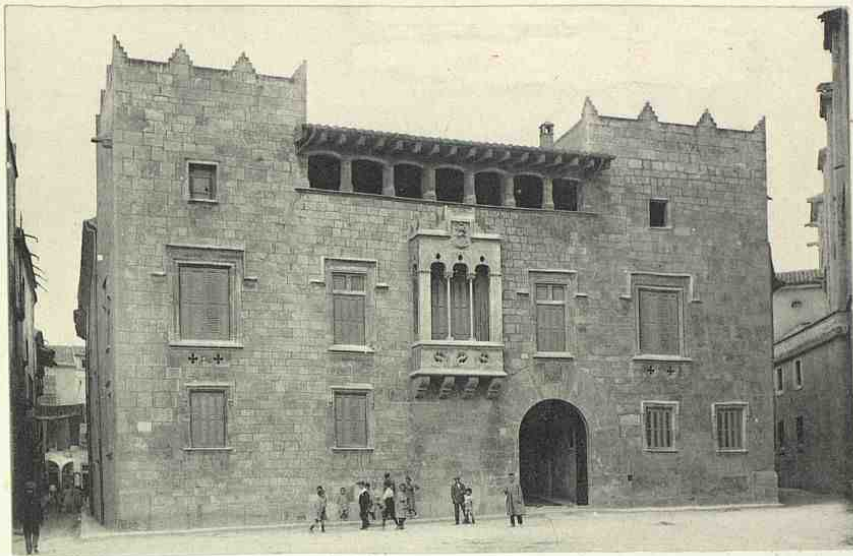

ΥΙΛΛΑΦΡΗΤΗΣ ΠΟΛΙ ΠΑΛΑΤΙΟΣ. Palatio de los Reyes de Aragon



ΧΧΧΜ - Fachada S. de la Iglesia de San Juan



ΧΧΧΜ - Portada de dicha Iglesia - El Dragon y los Gigantes



VICH - La PLAZA MAYOR ó DE LA CONSTITUCIÓN



VICH - EL LLANO DE SANTA TERESA



VICH - MAS DE SAN LLORENS

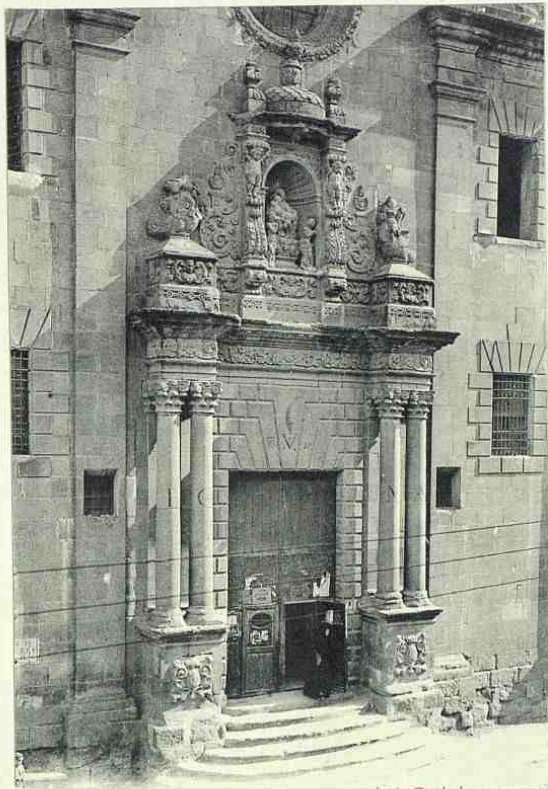

VICH - Inmofronte de la Iglesia de LA PIEDAD - Idem de la Iglesia del CARMEN



VICH - Torre del AYUNTAMIENTO

Claustro del Ex-CONVENTO DE SANTO DOMINGO

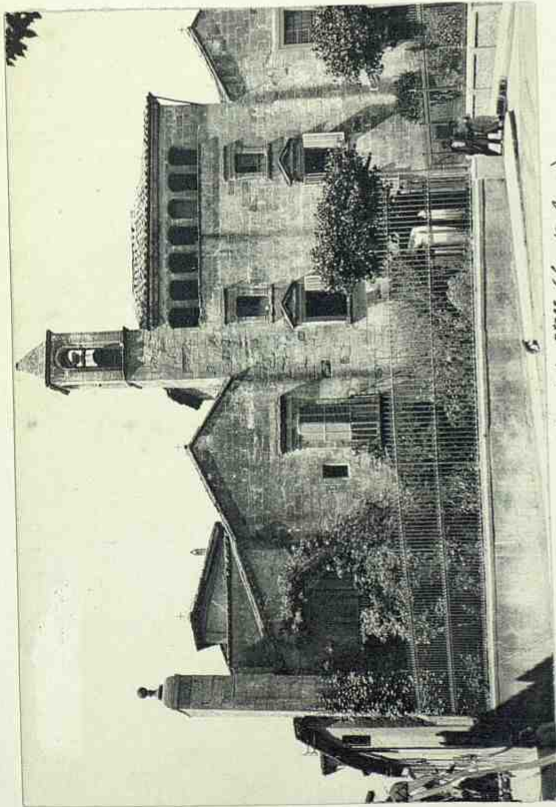

Vicxi. Hospital. Edificio del siglo XVII (Santa Ana)

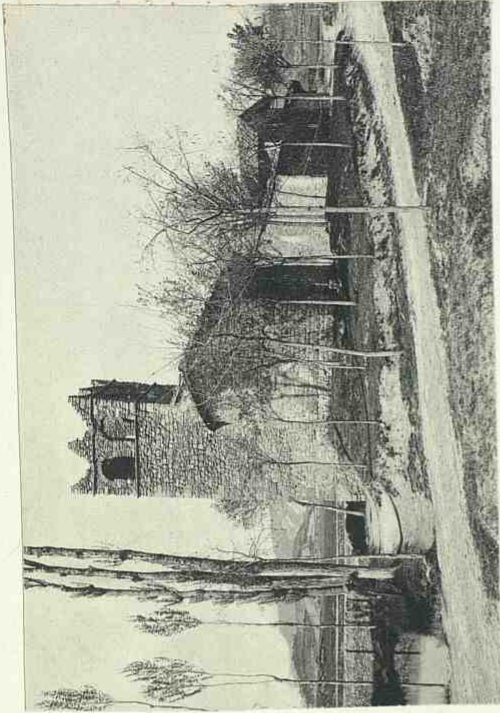

Vicxi. Ermita románica de San Sixto

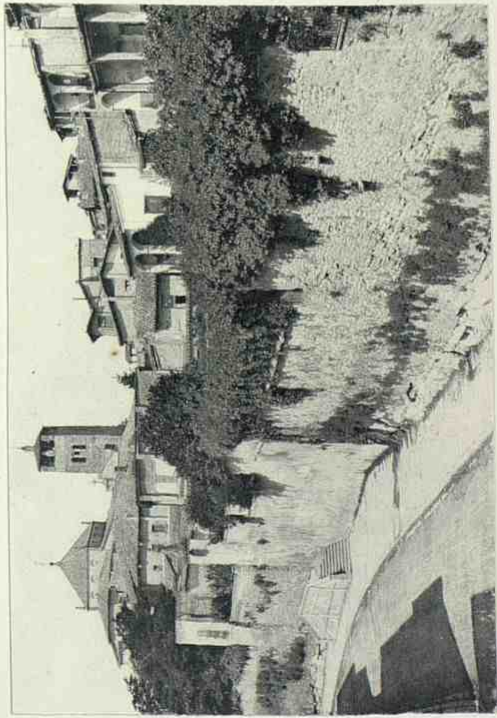

Vicxi. Murallas antiguas de la ROYAL DE MONCADA.

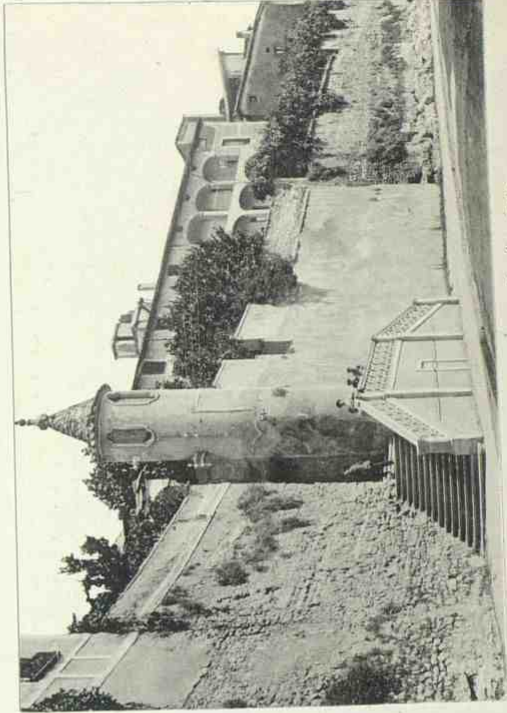

Vicxi. Murallas atribuidas a Pedro IV



VICH - Torre de la CATEDRAL



VICH - Inafronte de la CATEDRAL

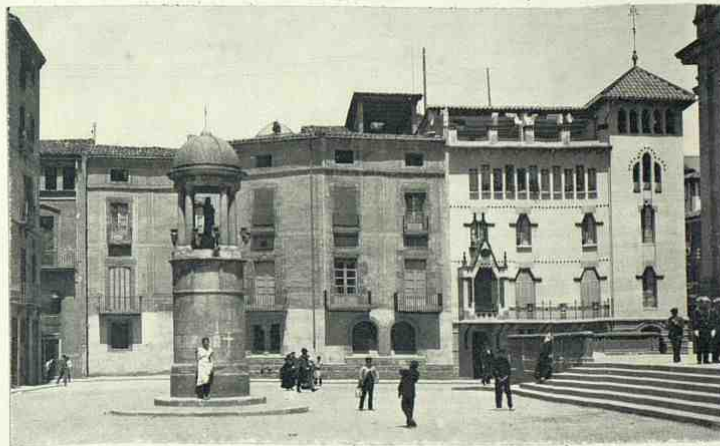

VICH - Plaza de la CATEDRAL - Tempelote en memoria de Santa María la Redonda

A. T. V. — 641 - VICH, Puente de " Les Adoberies " Catedral y Palacio Episcopal





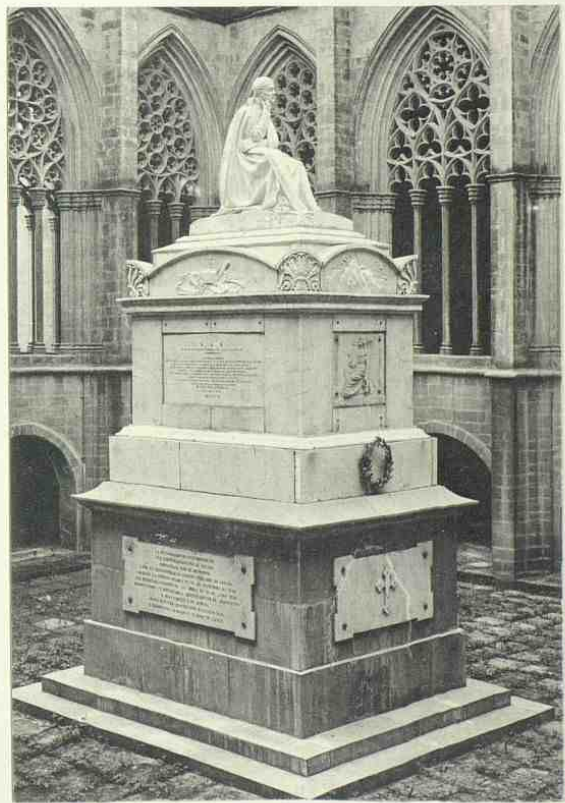
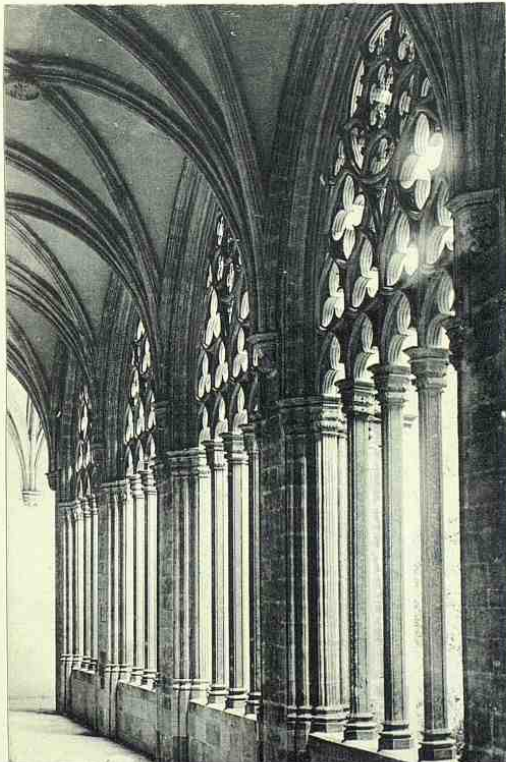
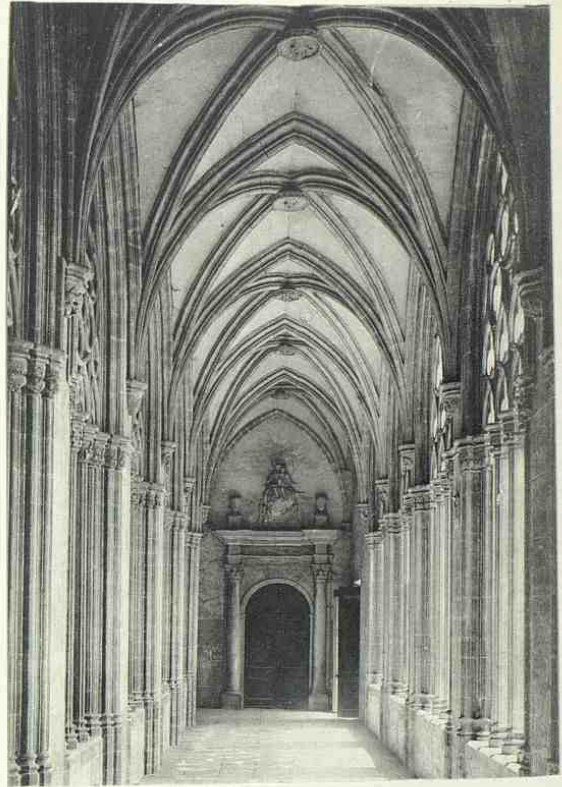
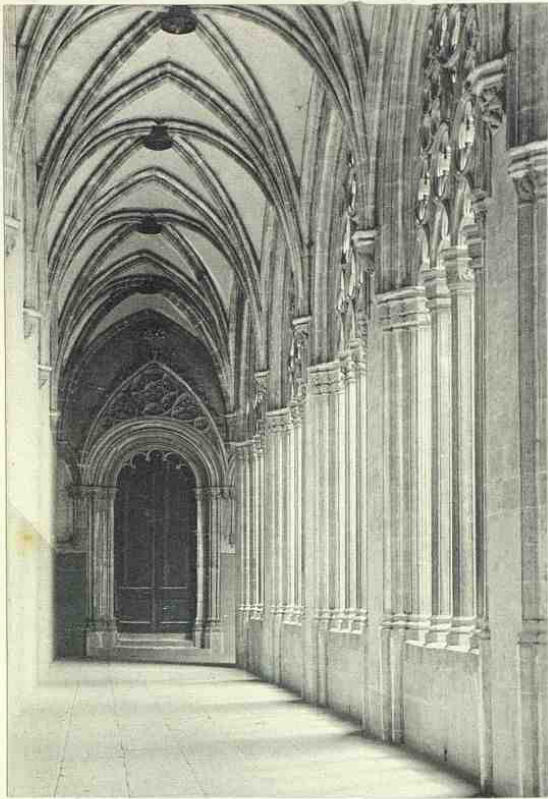

VIII. - Claustro de la CATEDRAL y Monumento á BALMES

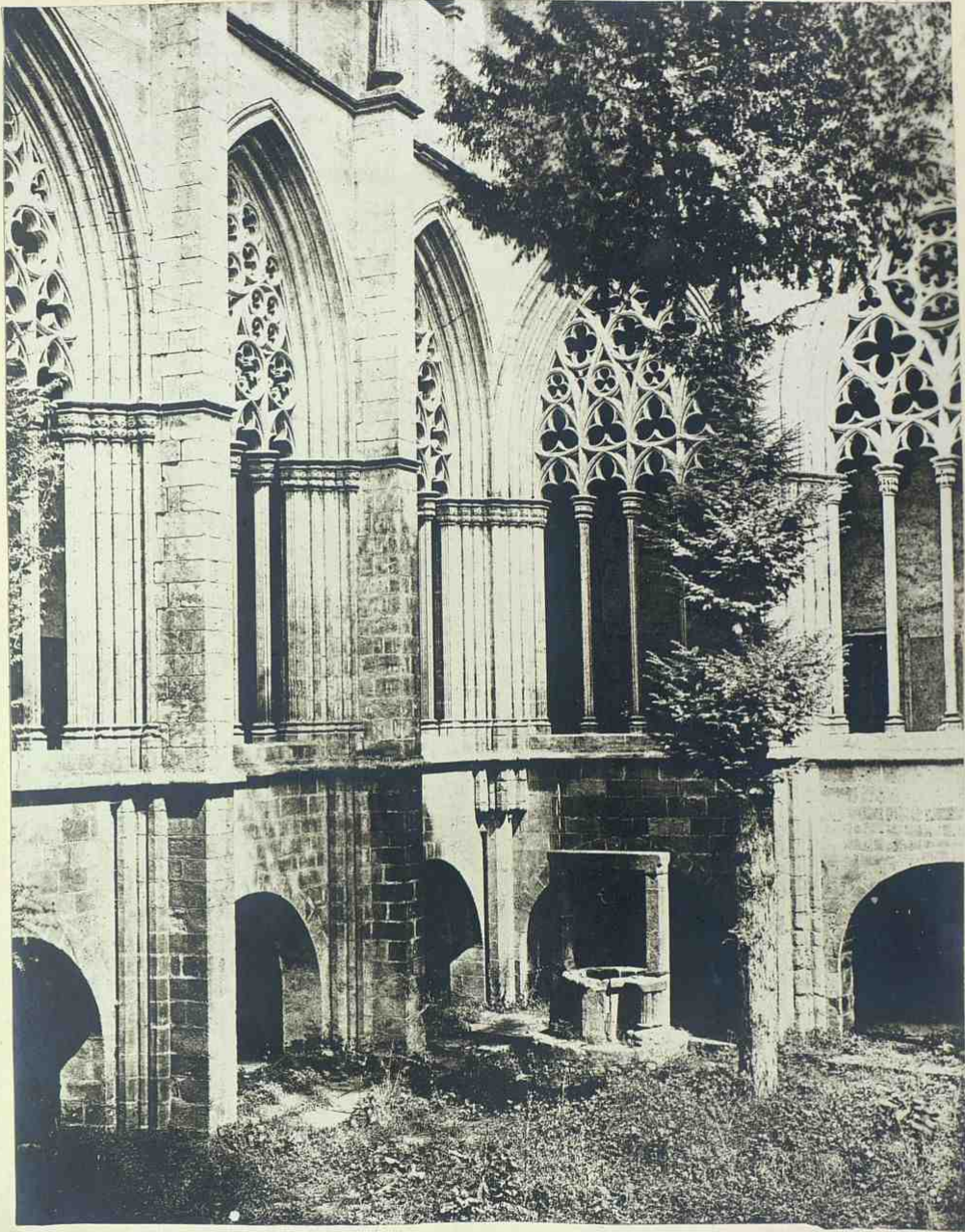

VIC - Claustro de la CATEDRAL



ΒΙΛΛΑΦΡΑΝΚΑ ΔΕΣ ΠΑΝΗΔΩΕΣ - Cláustro del Convento de San Francisco

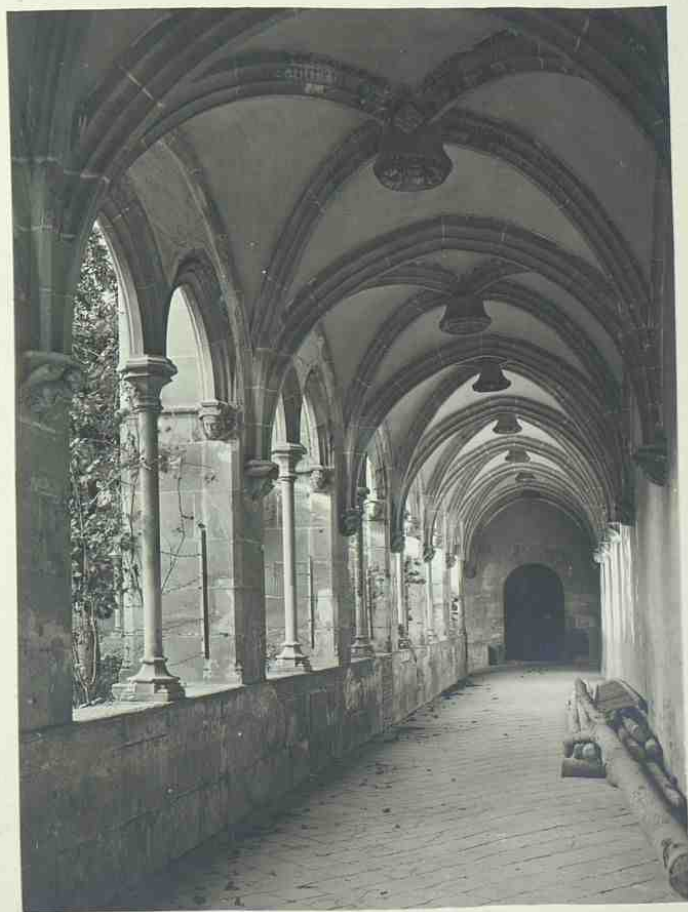

ΒΑΡΧΑΛΟΝΑ - Ala N. del Convento de Jerónimos de la Murta



GRANADA - Cláustro del Convento de los Mínimos.



GRANADA - Cláustro del Convento de los Agustinos.

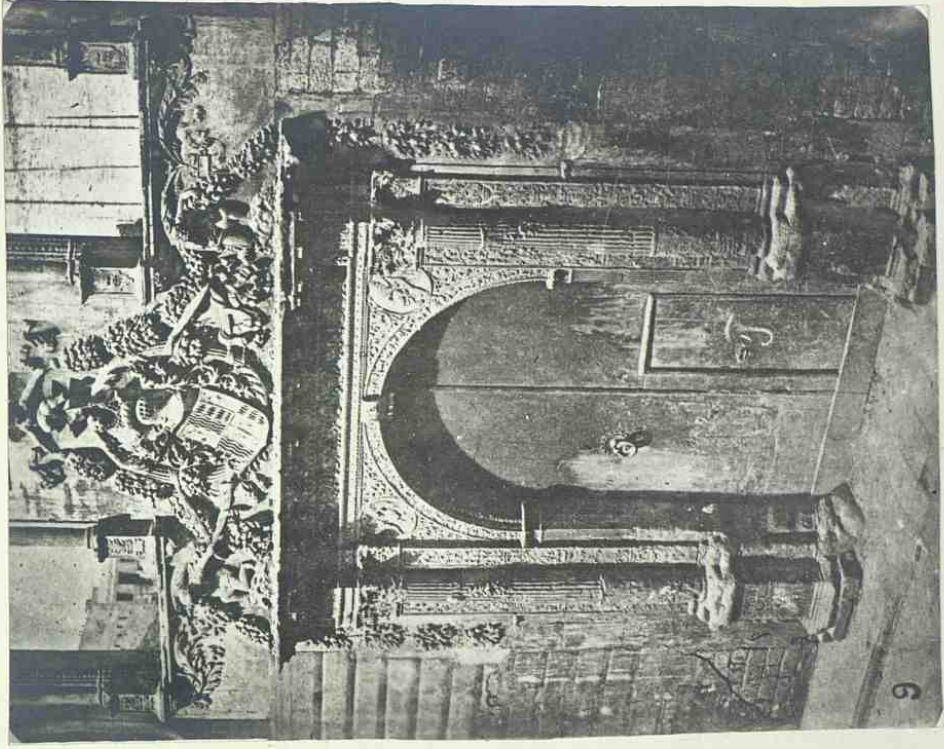
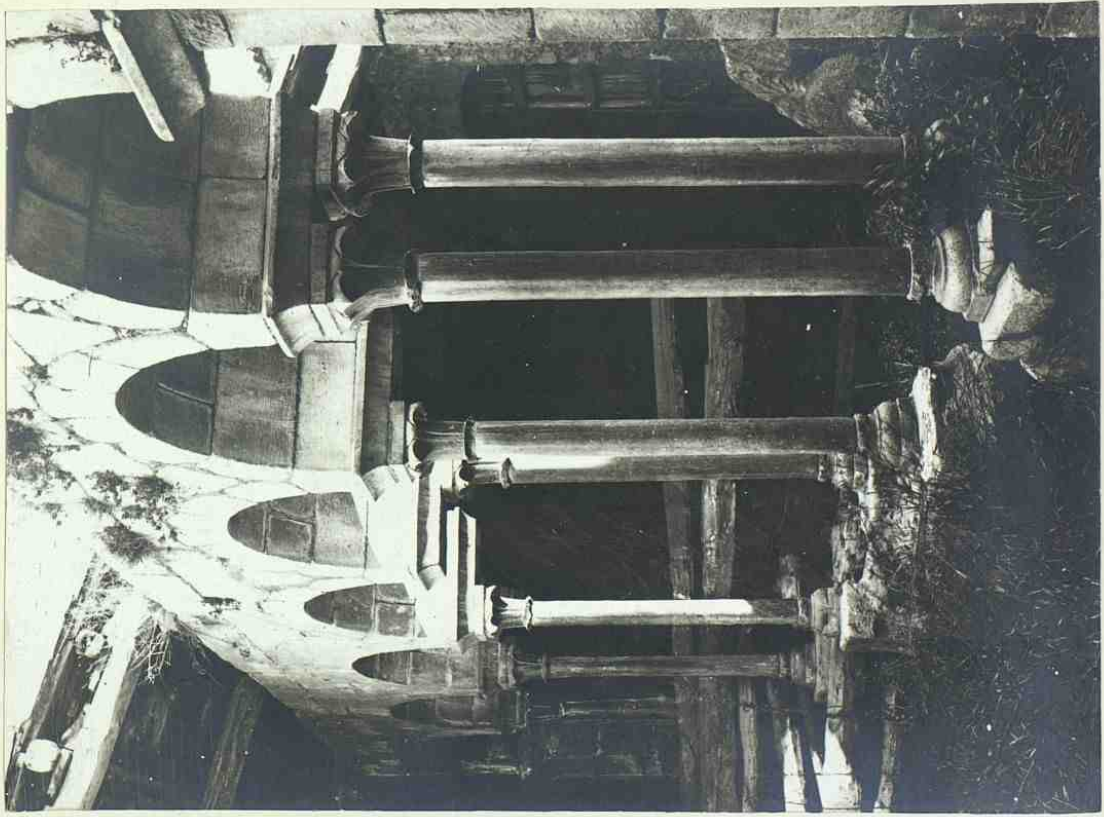

*Portada de la "Sala de Tralla" en Barcelona, armada en el Museo Santacana de Montserrat*

9

