

Esta obra es una reproducción digital de un documento propiedad del Ministerio de Cultura que ha sido objeto de un proyecto de restauración y digitalización por el Instituto del Patrimonio Cultural de España y se conserva, en depósito, en la biblioteca Tomás Navarro Tomás del CSIC.

Podrá ser utilizada con fines de consulta, estudio o investigación, siempre que se respete la autoría y la integridad de la obra, en los términos previstos por la legislación vigente. No se permite en ningún caso el uso comercial de la obra, ni en todo ni en parte. Cualquier otra utilización deberá ser autorizada expresamente por el CSIC.

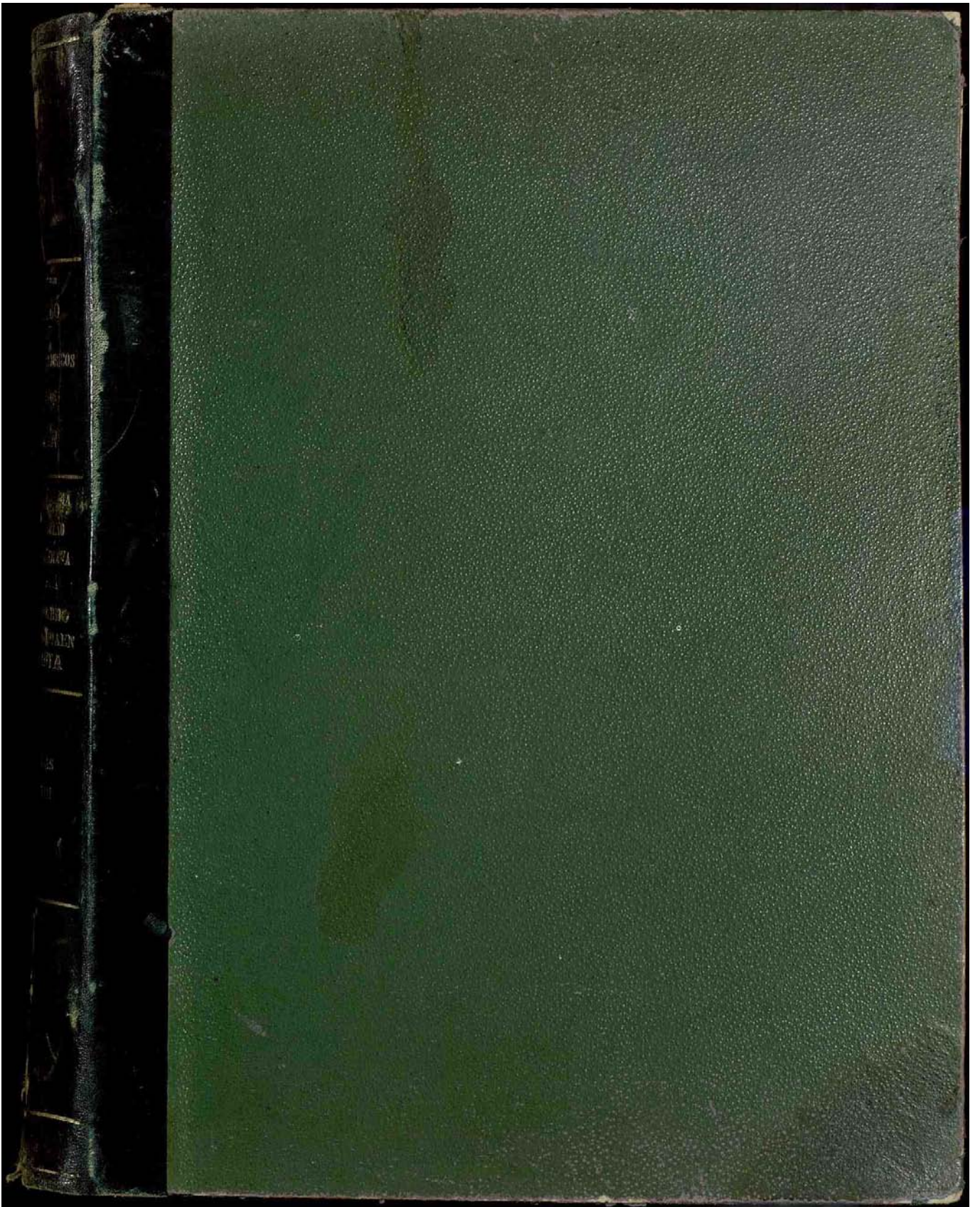

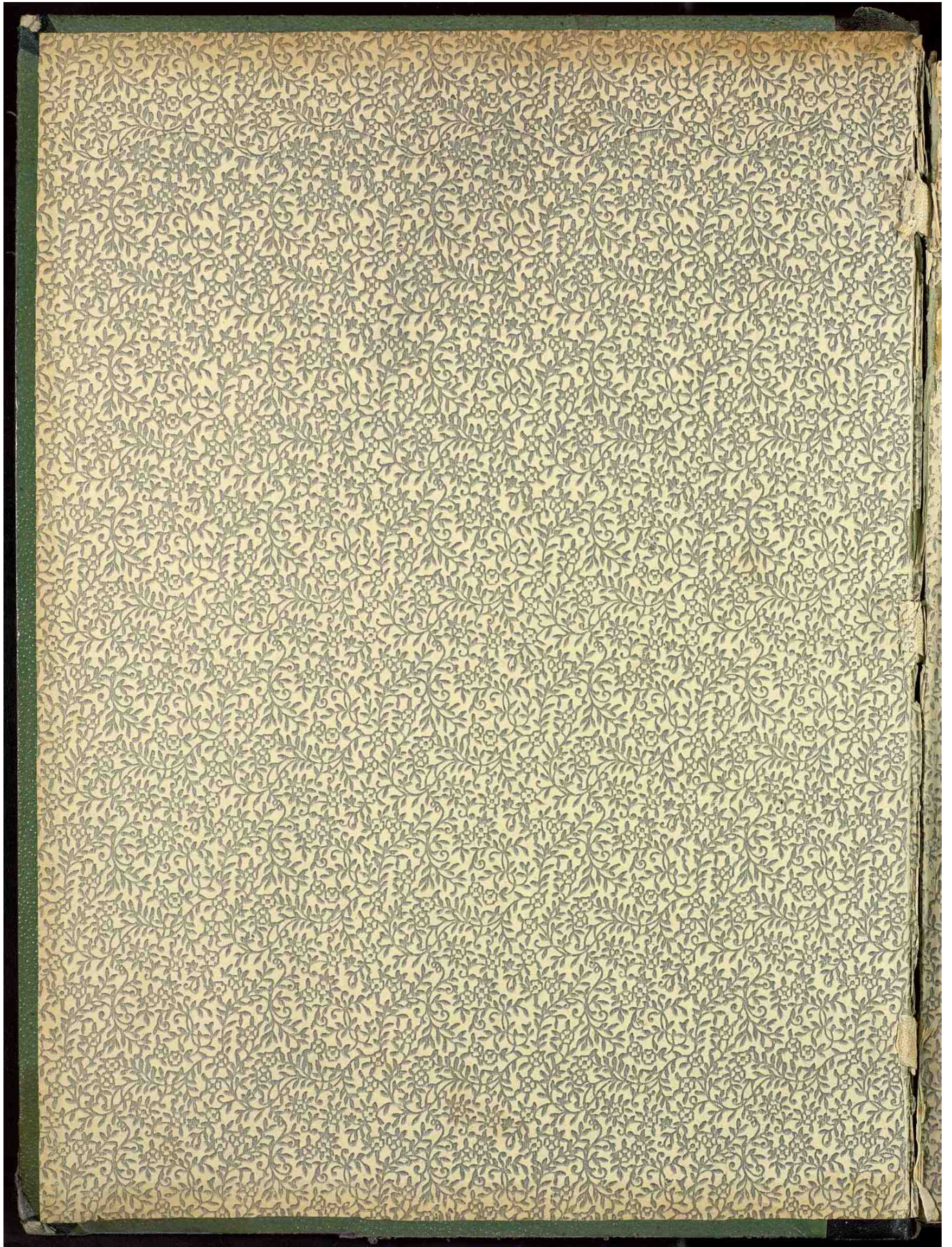



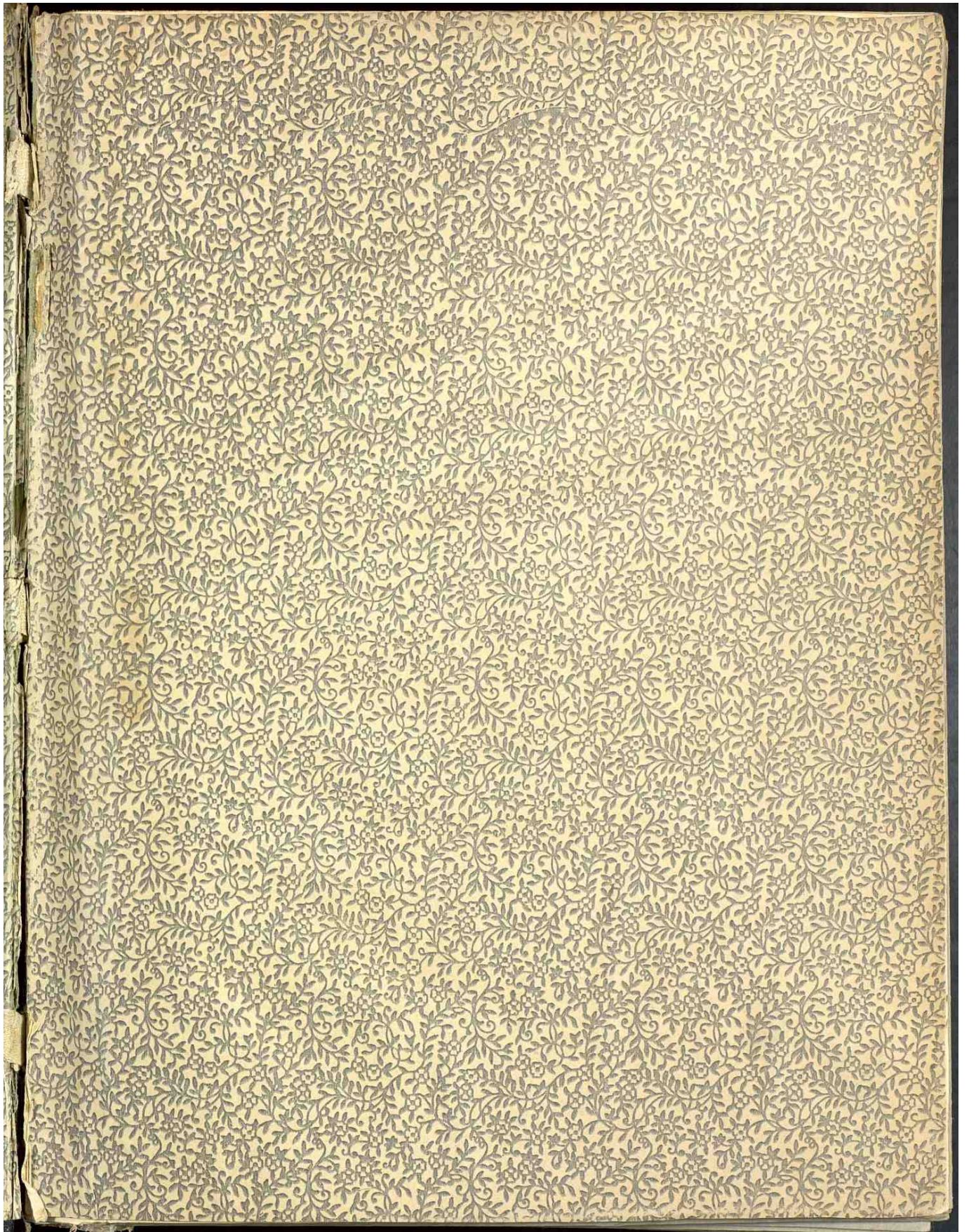

984

CATÁLOGO

DE LOS

MONUMENTOS HISTÓRICOS Y ARTÍSTICOS

DE LA PROVINCIA DE

JAÉN

FORMADO EN VIRTUD DE R. O. DE 30 DE ENERO DE 1913

FOR

DON ENRIQUE ROMERO DE TORRES

FOTOGRAFÍAS

Teartos

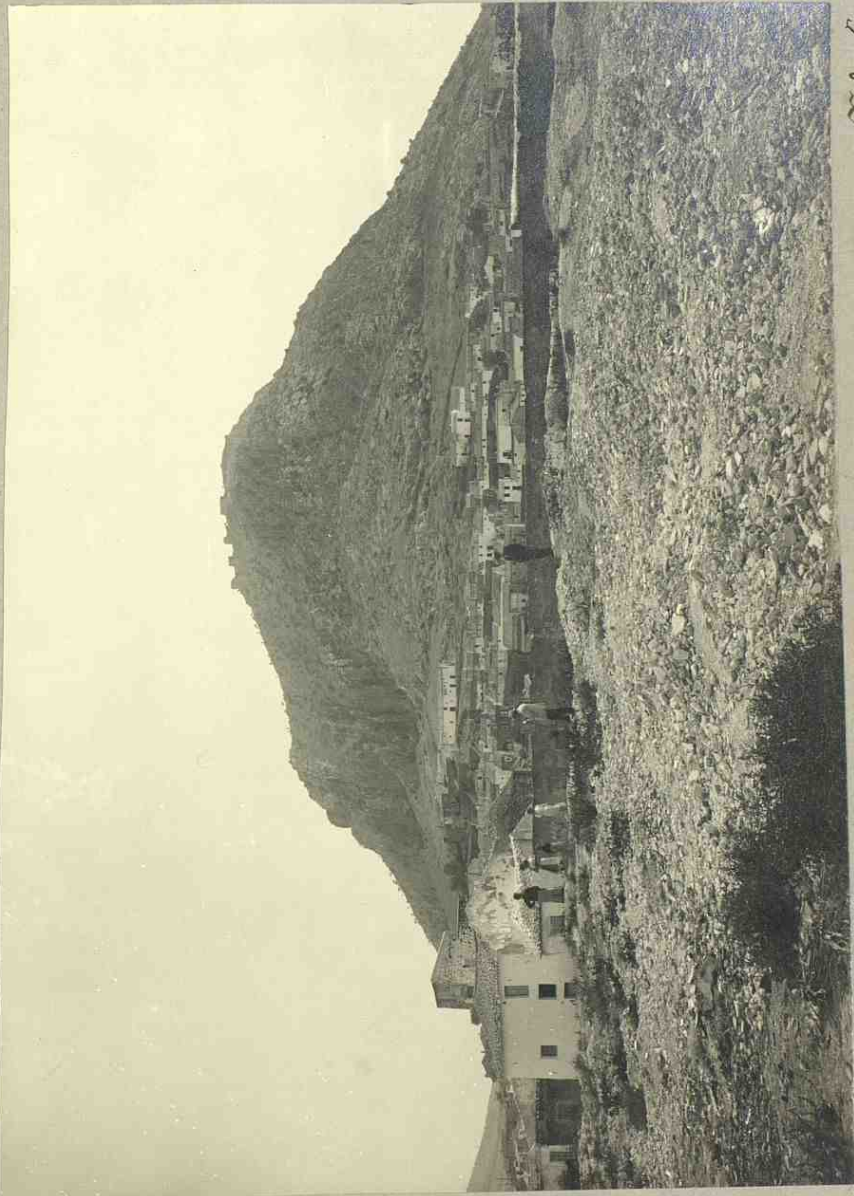

No. 508.

Vista general

332

Barlos

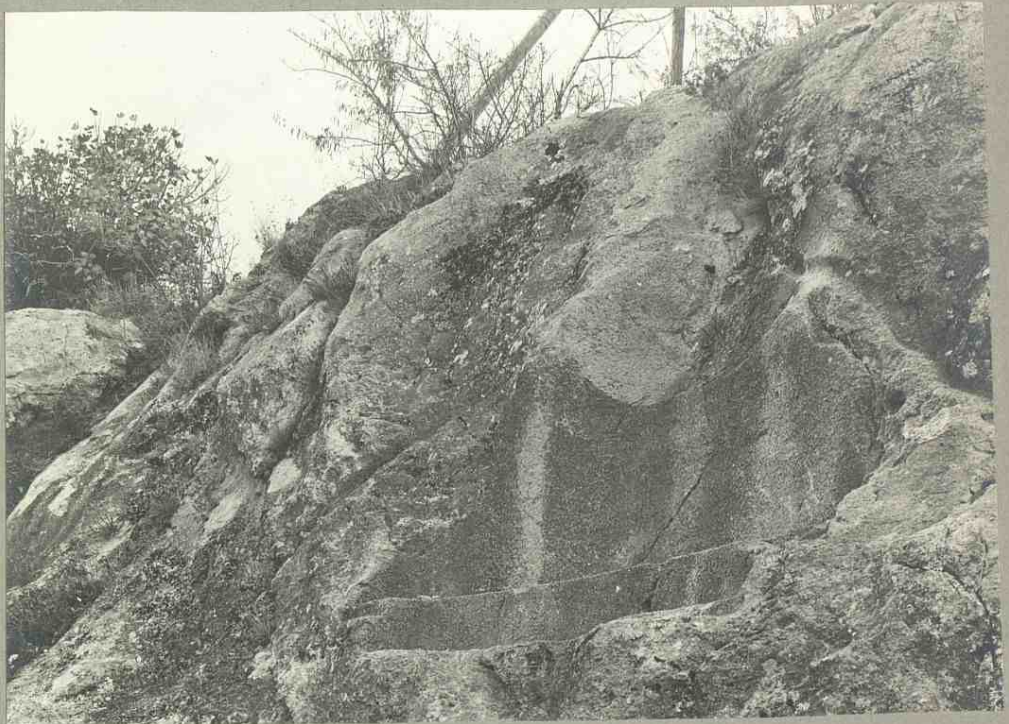

Detalle de la Capullita romana No. 509.

Creastos

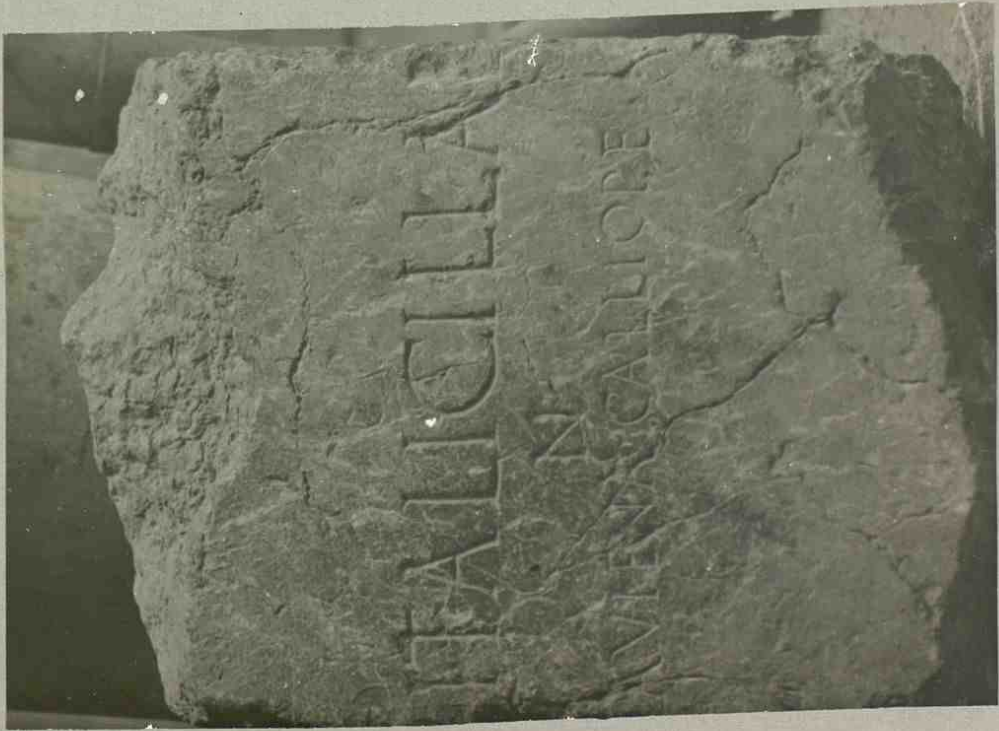

Inscripcion romana No: 511.



334.
Capella romana No: 510.

D. Carlos



Fragmento de un sacrificio de plomo romano
Nº 512.



Nº 513.

Objeto de bronce romano

Carlos

336.

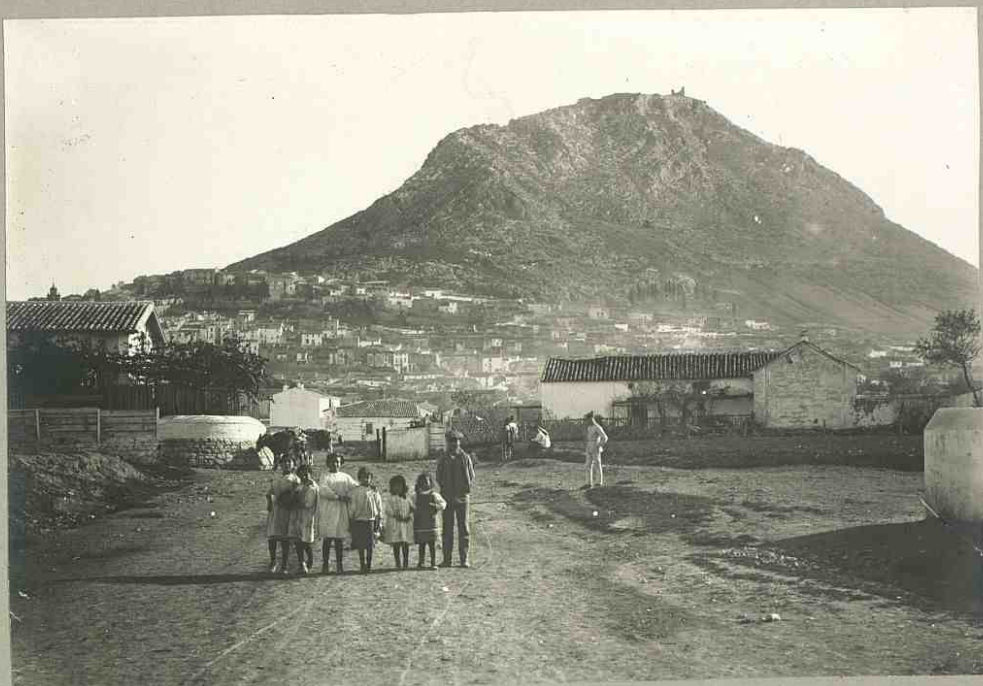

Vista de la Peña

No: 514



Alfobos arales en la Peña

No: 515.

Sevilla

337



Vista del Castillo

Nº 516



La Fuente Nueva

Nº 517

Martos



Cuadro existente en la Parroquia de Sta Maria
N.º 518

Portales

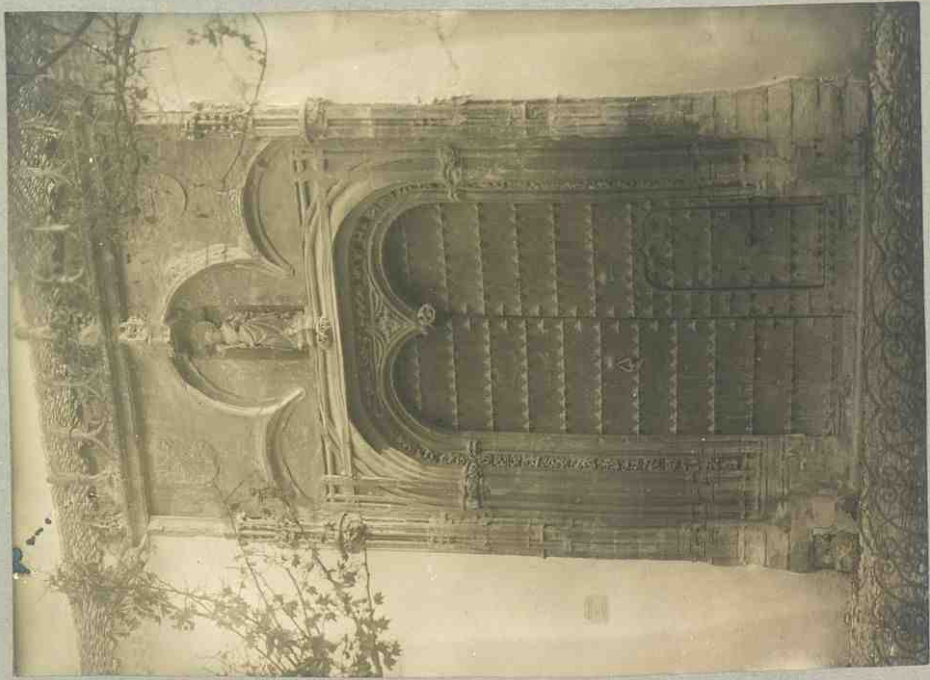

Portada de Santa Mocha No. 519.

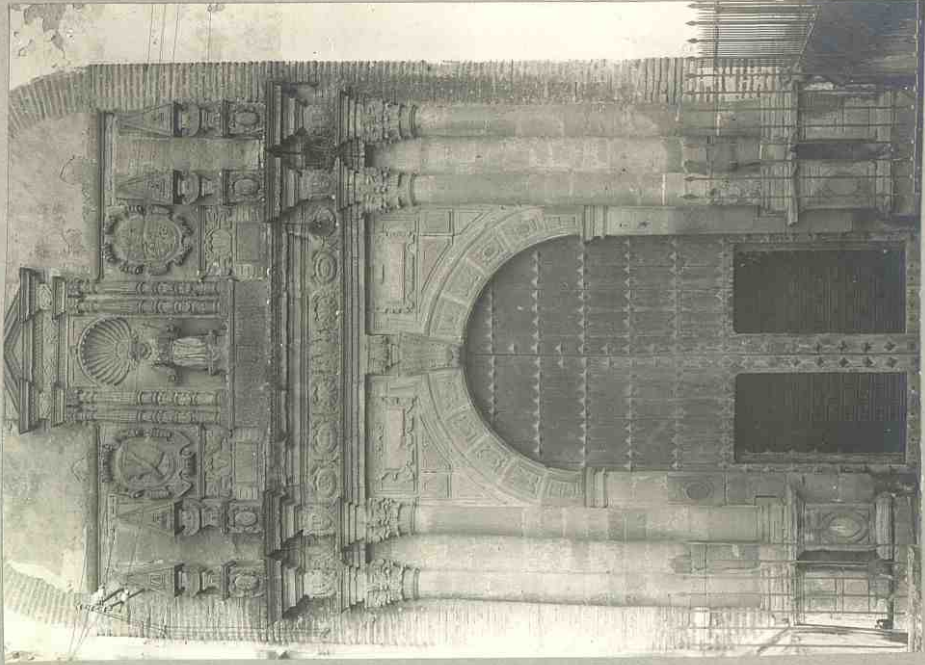

Portada del convento de S. Francisco No. 520. 359.

Memorias



Portada del Convento de Santa Clara No. 521.

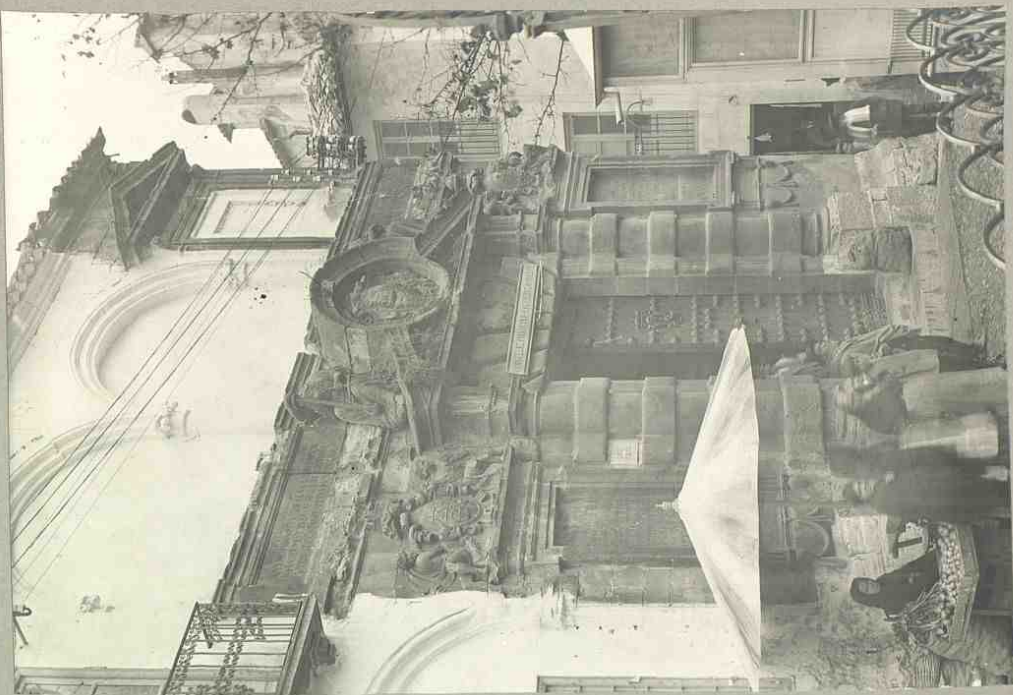

Portada del Ayuntamiento No. 522.

340

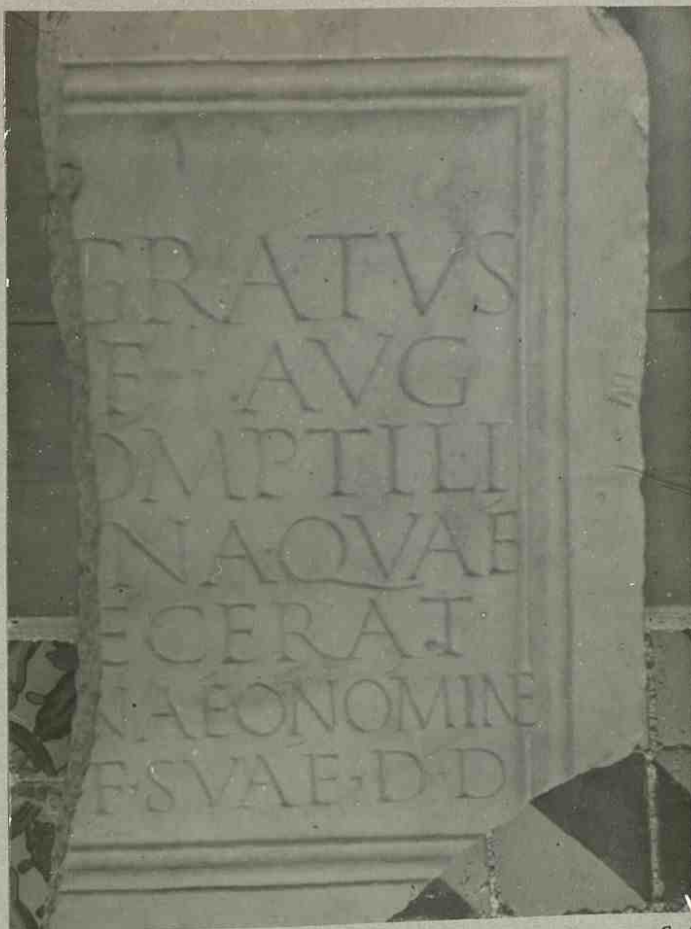

No. 524

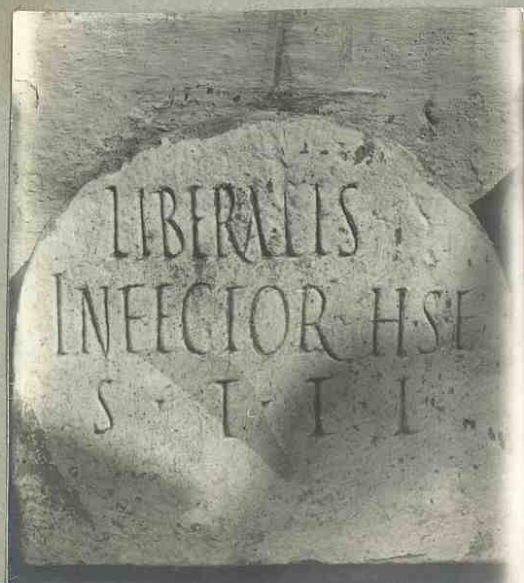

Lapidas romanas No. 523.

Borcuna



N.º 525.

Estátua romana



N.º 526

342

Porcuna



Busto de niño romano

Nº 528.



Capitulos y bases romanas

Nº 527.

Porcuna



Capitel romano N.º 529.

Borcuna



Entrada del Castillo n.º 53a.



Vista posterior

N.º 531.

345

Borcuna



El Castillo No: 532.



Ruinas de murallas No: 533



Busto romano N.º 535.



N.º 536.

Busto y sello romanos N.º 534

Corredonjimeno



nº 537.

Urnas cinerarias Nº. 538

Torredonimeno

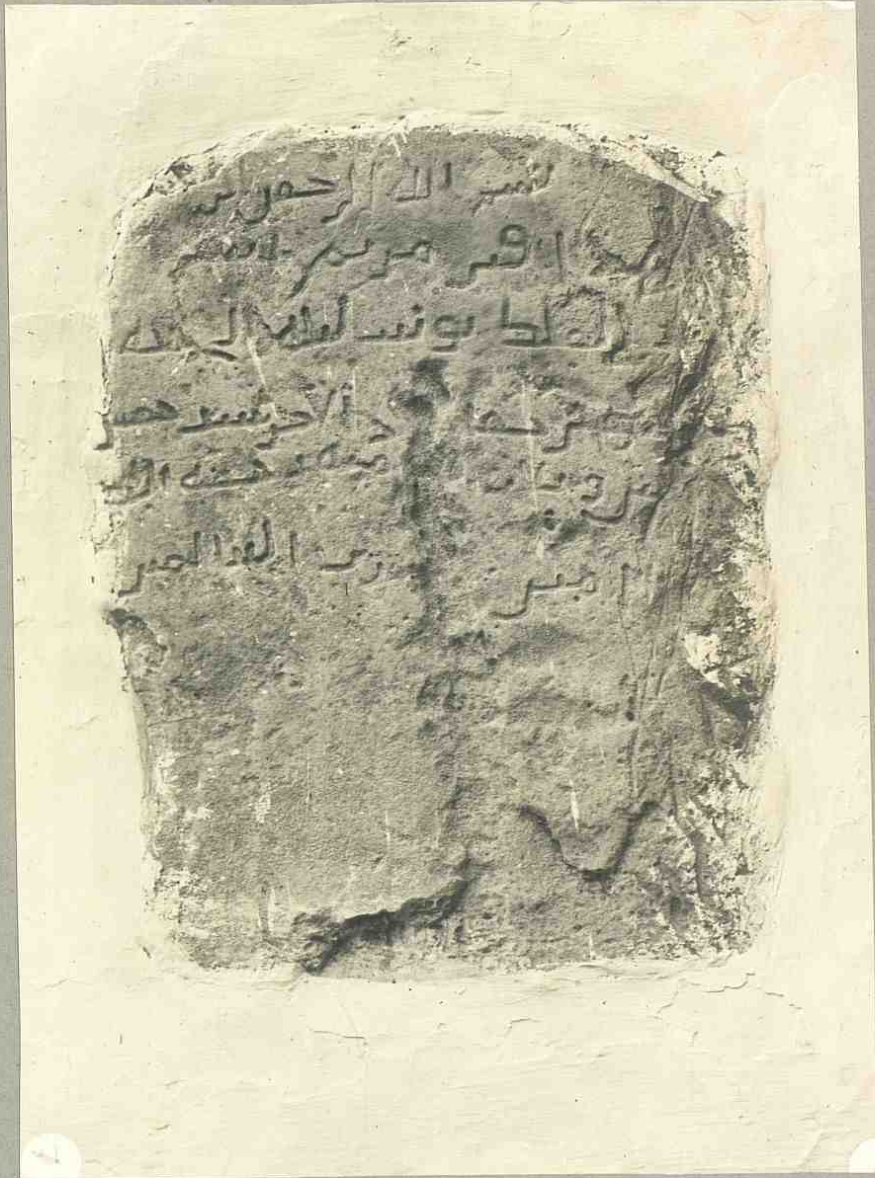

Lapida arabi

No 539.

Corredonjimeno

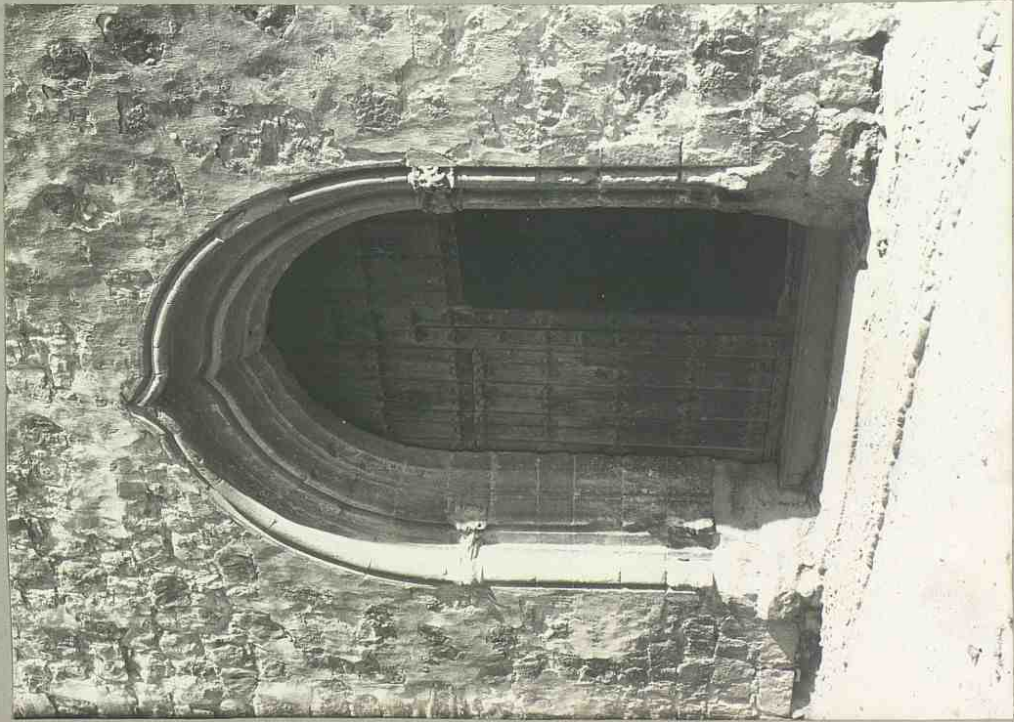

No. 540. Portada de la Iglesia de Santa Maria

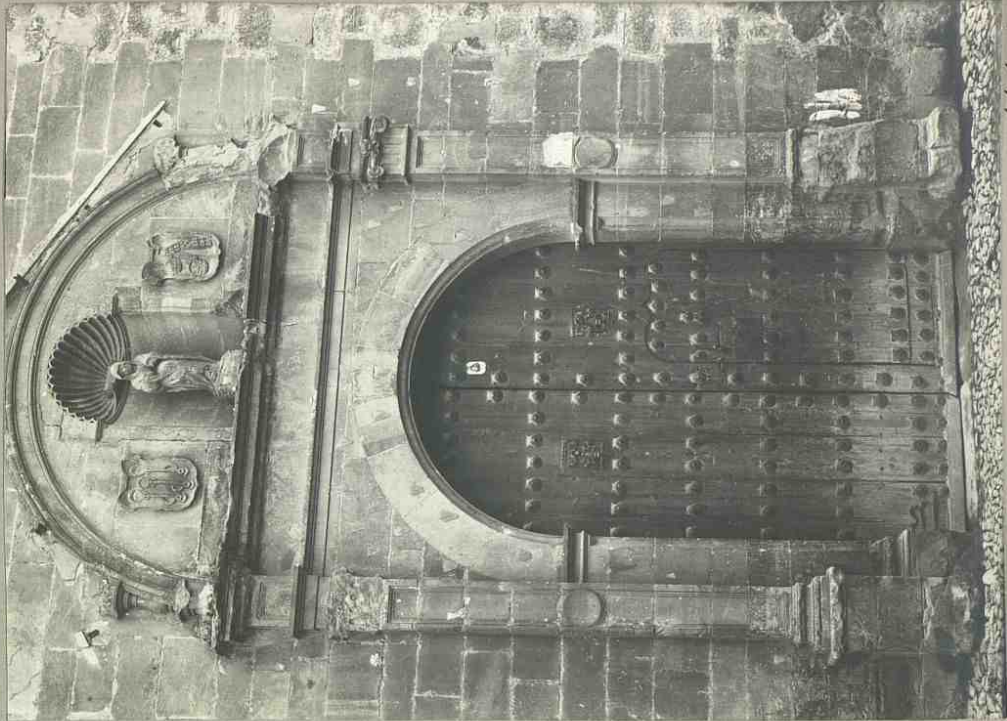

Portada del Convento de Padres Dominicos titulado de Nra. Sra. de la Piedad No. 542.

Corredonjimeno

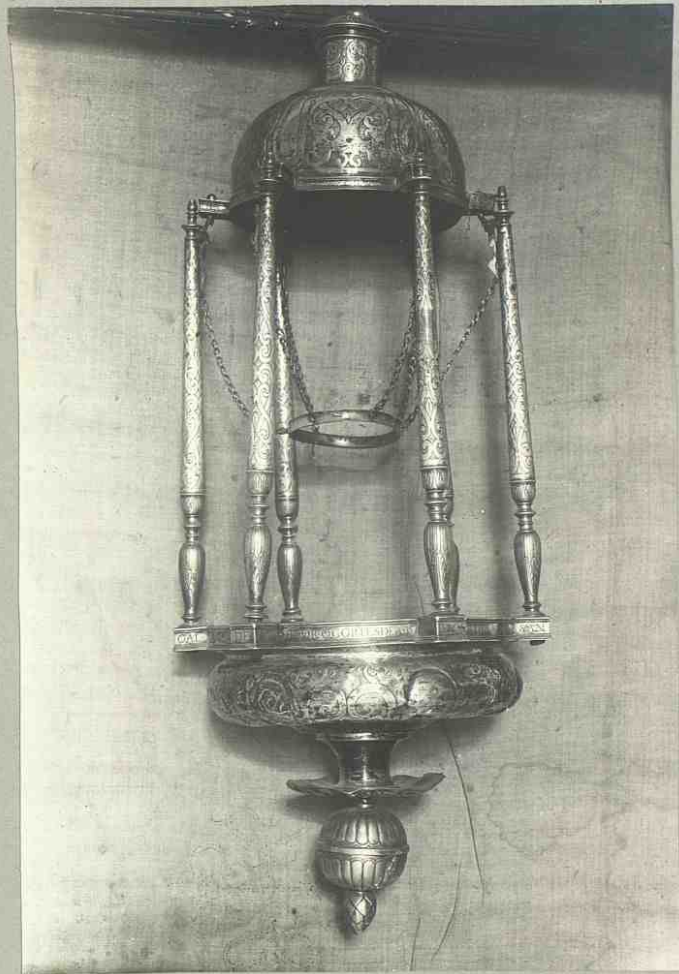

Lampara de plata existente en la Iglesia de Sta Maria
nº 541.

Exordium.

Actis de D. Diego Lopez Pacheco conde de
Santibon de Navarra de Portugal mayordomo
Mayor de la Reina Reyna General, niendo legu-
mero frontero de Moros. En este sitio quise
un hospital para la guerra edifico este con
de de la Reyna de la Reyna, año de
1498

Santiago de Calatrava



Portada de la Iglesia No. 545

Figueras de Calatrava



Vista del Castillo N.º 546



Portada de la Iglesia N.º 547

Higuera de Calatrava



Bandaja de cobre com inscripção em caracteres monacales

N.º 548

Zamulena



Portada de la Iglesia No. 547

358.

Villardompardo

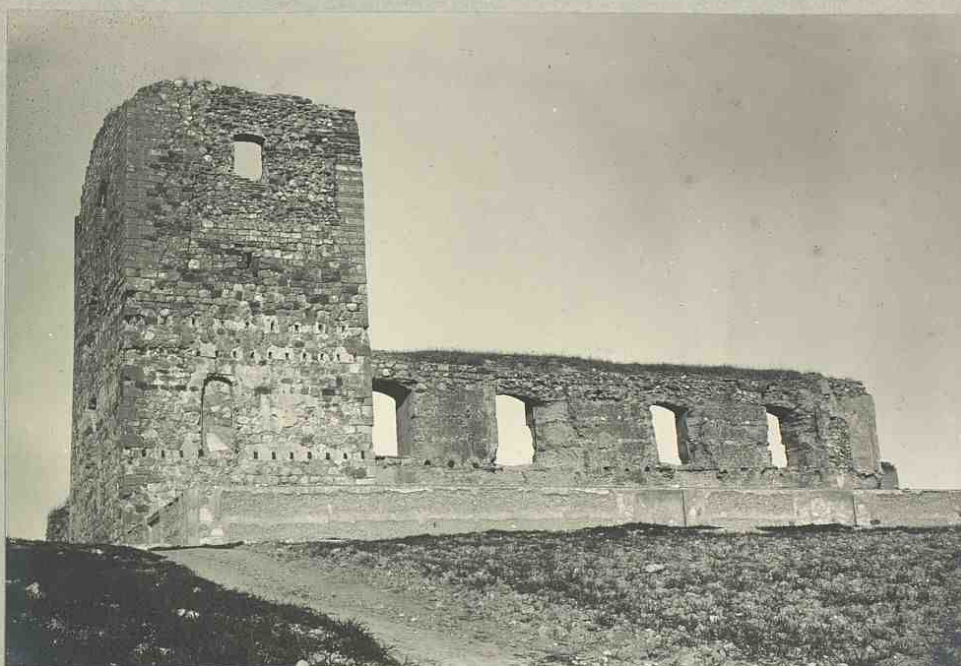

Vista general del Castillo

Nº. 550

Villadombardo

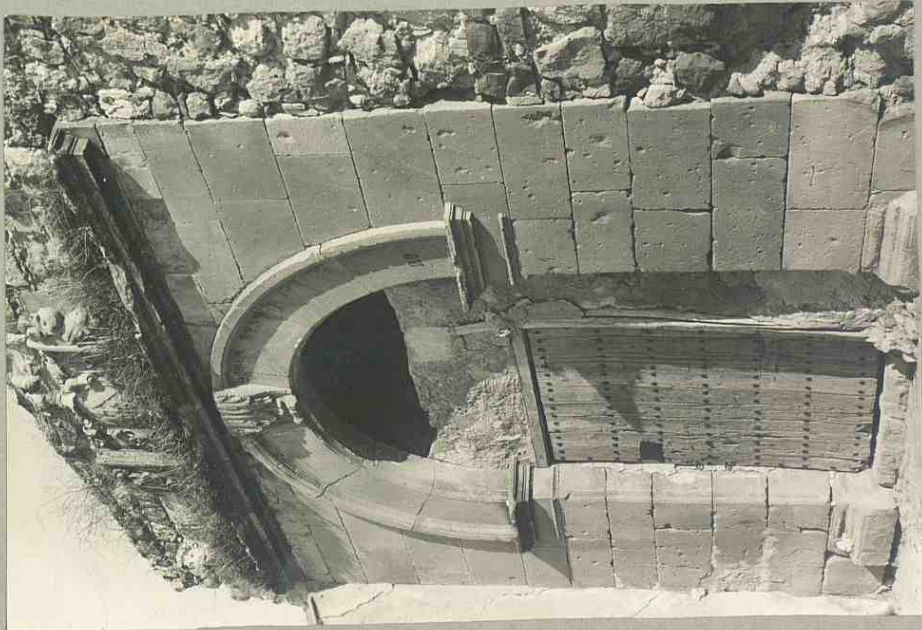

Puerta del Castillo no. 551.

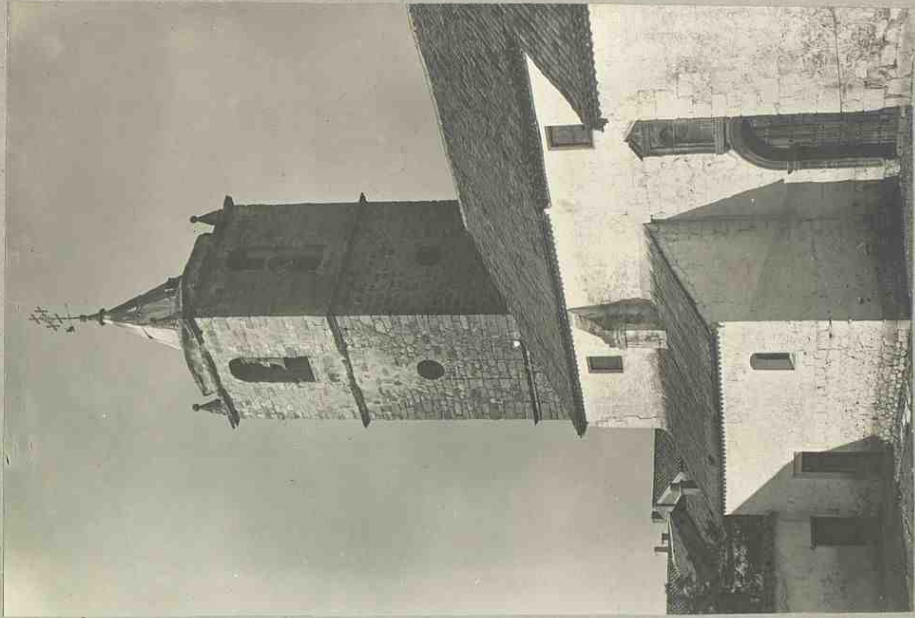

La Iglesia Parroquial no. 552.



Nº 555

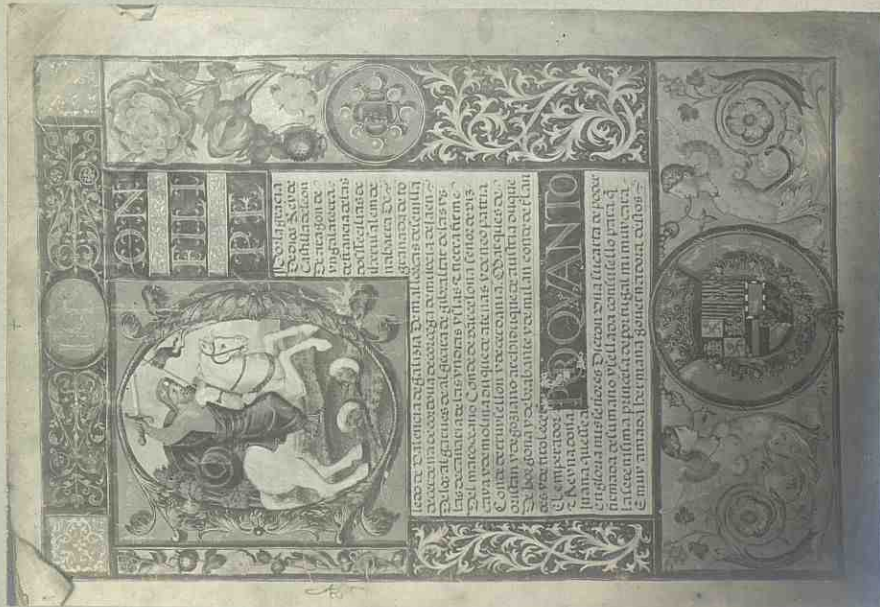

Privilegios existentes en el Archivo Municipal Nº 556

362.

Valdepeñas de Jaen

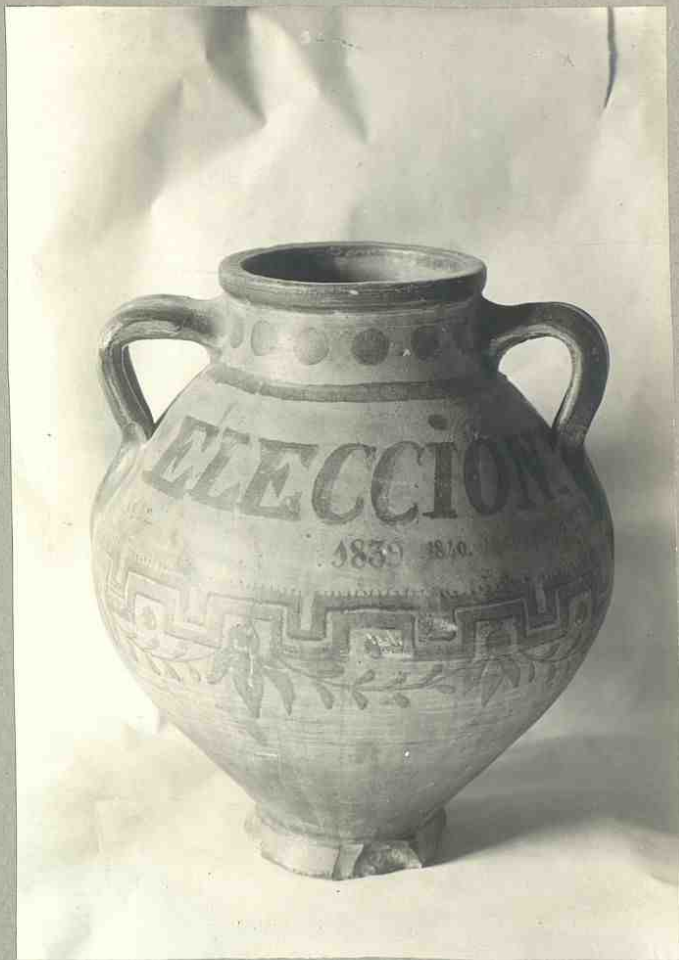

Puchero de barro electoral
N.º 557



Construcción Herica

Nº 558



Fusti romano

Nº 559.

Fuensanta



Vista de la Iglesia parroquial
N.º 560.

