

Esta obra es una reproducción digital de un documento propiedad del Ministerio de Cultura que ha sido objeto de un proyecto de restauración y digitalización por el Instituto del Patrimonio Cultural de España y se conserva, en depósito, en la biblioteca Tomás Navarro Tomás del CSIC.

Podrá ser utilizada con fines de consulta, estudio o investigación, siempre que se respete la autoría y la integridad de la obra, en los términos previstos por la legislación vigente. No se permite en ningún caso el uso comercial de la obra, ni en todo ni en parte. Cualquier otra utilización deberá ser autorizada expresamente por el CSIC.





CATÁLOGO
MONUMENTAL Y ARTÍSTICO
DE LA
PROVINCIA DE NAVARRA



FOTOGRAFÍAS

Tomo II

Cristobal de Castro

Partido de Pamfona

Toma 2^o

NAVARRA

Valle de Gulina



La Trinidad de Agüinega.

162

NAVARRA

PARTIDO DE PAMPLONA

ALSASUA



Alrededores de la villa.

-11-pag-1

163

NAVARRA

PARTIDO DE PAMPLONA

ALSASUA



Interior de la villa.

11-pag-1.

164

NAVARRA

PARTIDO DE PAMPLONA

ALSASUA



La iglesia parroquial.

11-pag-2-

168

NAVARRA

ALSASUA

PARTIDO DE PAMPLONA



Otra iglesia de las afueras.

-11-pag 3-

Navarra

Ermita de San Pedro, en la Borunda, donde según la tradición fue proclamado el primer rey de Navarra.

167

Navarra

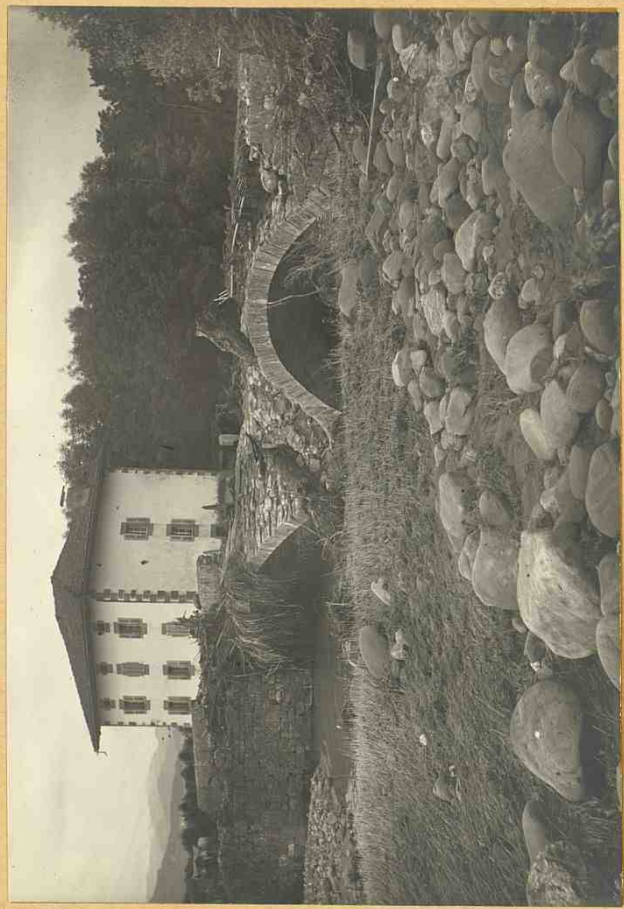

11-12-7.

Fuente y molino de Eliondo

168

NAVARRA

ELIZONDO



Vista del pueblo.

11-pg-7

Navarra



Fuente de Hero, en Belascoain.

II - Paig 11.

Navarra



Bertizarana - Puente romano de Reparacea.

II - pag 12 -

Navarra

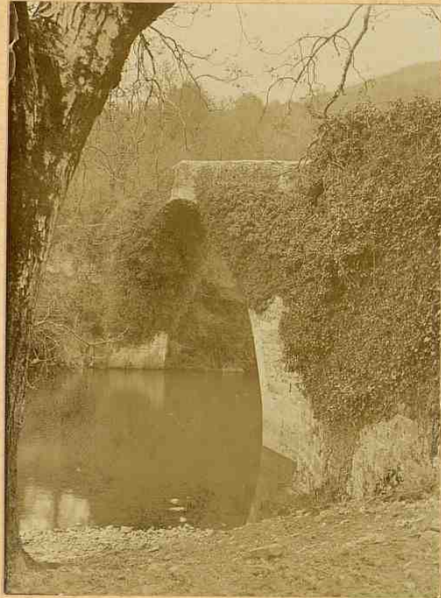

Bertizarana - Puente romano de Reparacca.

172

NAVARRA

LEGAZA



Santa Ana y la Virgen, (talla en alabastro, del siglo XIII)

II- pag. 15-

173

NAVARRA

LEGAZA



Puente sobre el Bidasoa.

II - pág 13

174

NAVARRA

LEGAZA



Detalle del puente sobre el Bidasoa.

II - pág 13 -

175

NAVARRA

PARTIDO DE PAMPLONA



Palacio de Reparacea (lado oriental).

II - pag 121

176

NAVARRA

PARTIDO DE PAMPLONA

BERTIZARANA



Palacio de Reparacea (lado occidental).

II - pag 14

NAVARRA

SORAUREN

(Eseabarte)

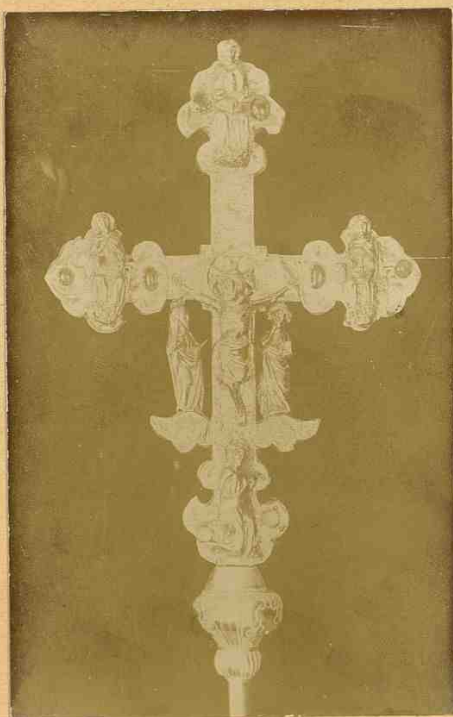

La cruz procesional de plata.

II- pag 18

178

Pamplona

Sorauren
(Ezcabarte)



2

Reverso de la Cruz procesional.

11-pag 18

Pamplona

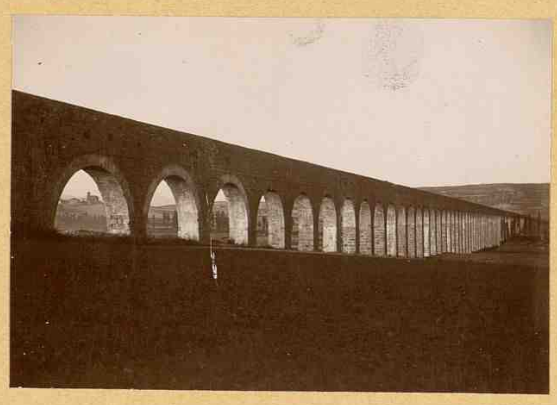

Acueducto de Subiza

11-pág-19.

NAVARRA

LARRUMBE



Vista parcial del Monasterio.

11 - pag 23

182-

NAVARRA

LARRUMBE

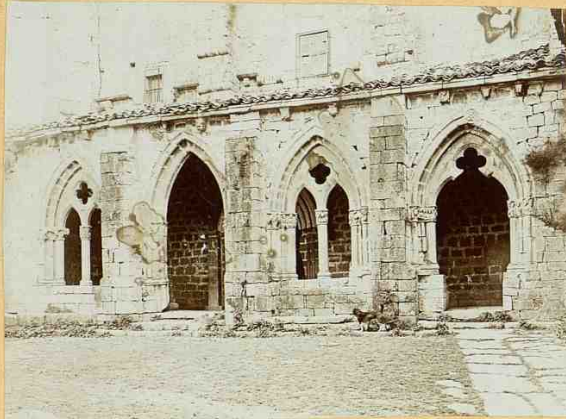

Detalle de la vista exterior del portico.

11-pág. 24

183

NAVARRA

LARUMBE



Vista exterior del portico del Monasterio.

11 - pag 24

184

NAVARRA

LARUMBE

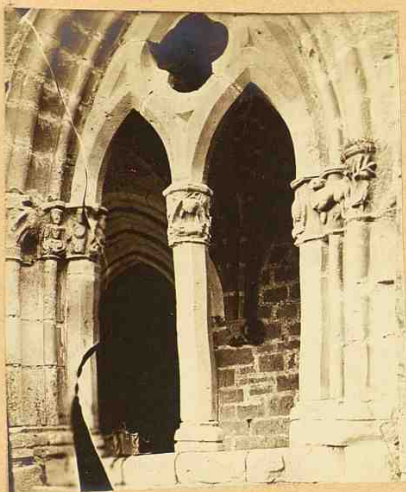

Otro ventanal con parteluz.

11-pág 24

185-

NAVARRA

LARUMBE



Portada del Monasterio.

11-pág 25

NAVARRA

LARRUMBE



Entrada al portico.

11-pág 25

147

NAVARRA

LARRUMBE



Ventanal del portico.

11-pág 25

188

NAVARRA

LARUMBE

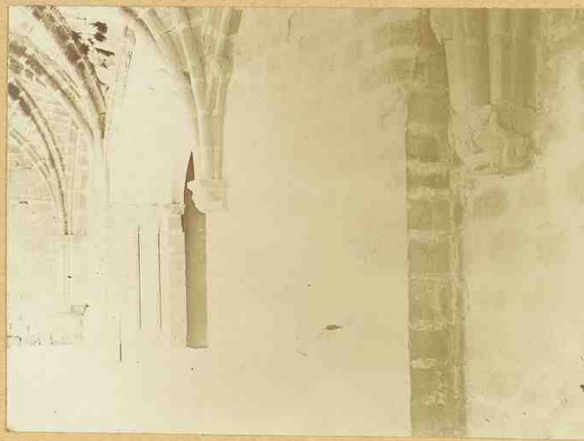

Detalle del pórtico.

11. pag. 25

789

NAVARRA

LARUMBE



Ventanal alto del crucero.

11-pág 26

190

NAVARRA

HUARTE-ARAQUII



Vista del pueblo.

11-pag 27

NAVARRA

Huarte-Aráquil



La Virgen de Huarte-Aráquil (escultura del siglo XIV).

11-pág 28

192

NAVARRA

Huarte-Aráquil

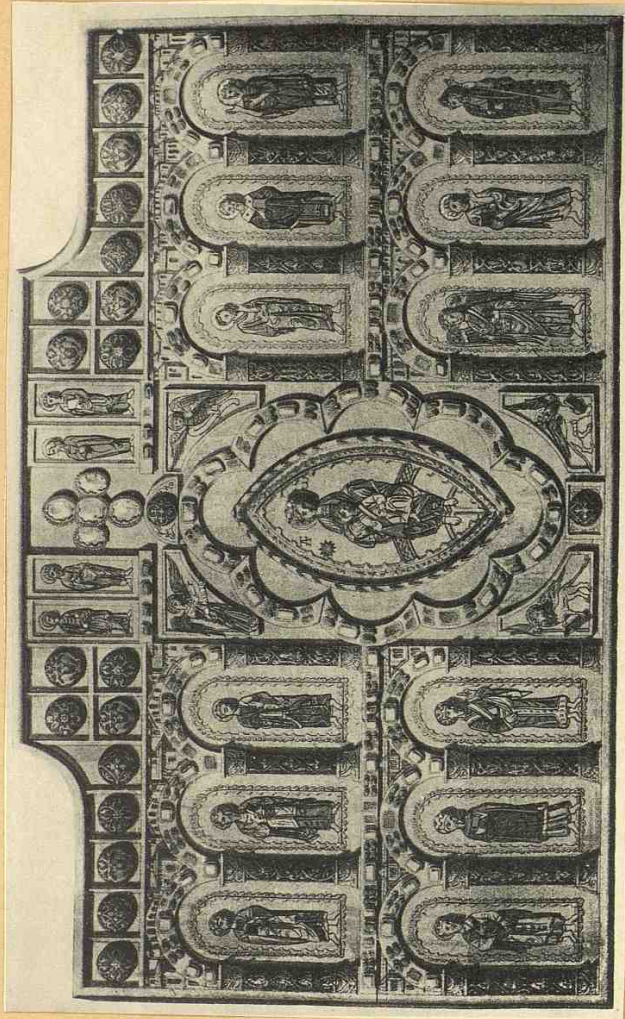

El famosa retablo de San Miguel de Ezcelsis.

11-pag 34.

193

NAVARRA

HUARTE-ARACIL



Pórtico de la iglesia de Zamara.

H-pág 40

196

NAVARRA

HUARTE-ARAQUIL

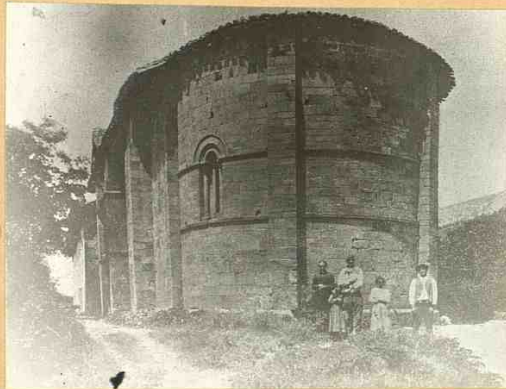

Abside de la iglesia de Zamara

11 pag 40

195

NAVARRA

PAMPLONA

LARRAUN

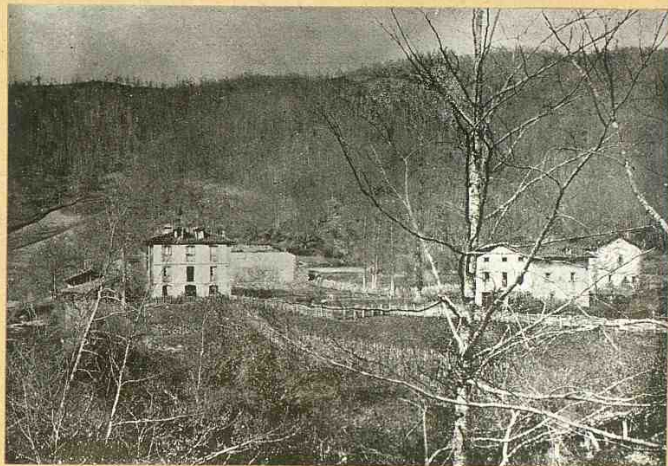

Un bosque en el valle.

11-pág 41

196

NAVARRA

ALDAZ

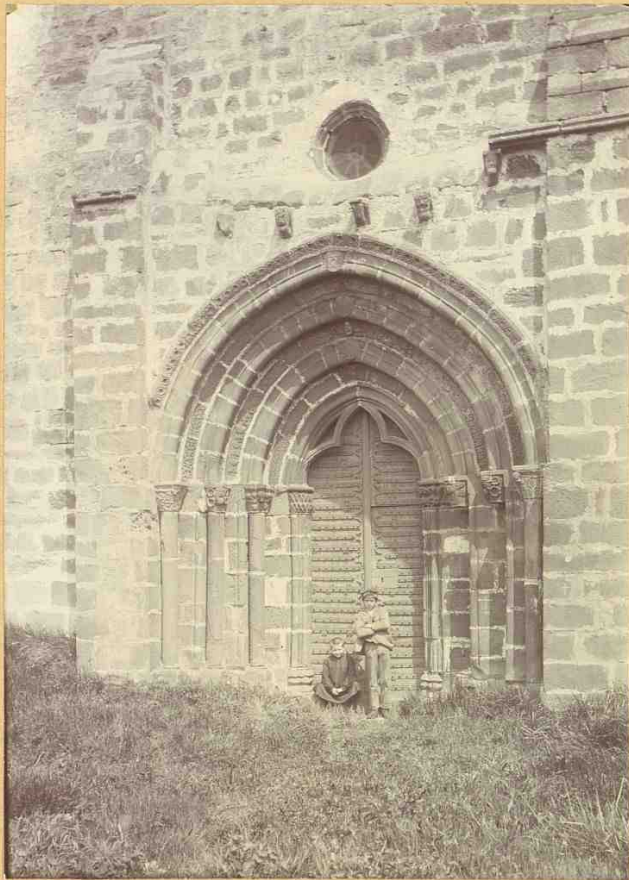

Portada de la iglesia vieja.

11-pág 41

197

NAVARRA

LECUMBERRI



Palacio de Cabo de Armeria.

11-pág 43

196

NAVARRA

LESACA

PARTIDO DE PAMPLONA



Puente sobre el Badasoa.

11-pág 45

199

NAVARRA

PRITIDO DE PAMPLONA

MAYA



Entrada á la villa.

11-pag 47

200

NAVARRA

PAERTIDO DE PAMPLONA

MAYA



Vestigios del castillo. (lado norte)

11-pág 48

201

NAVARRA

PARTIDO DE PAMPLONA

MAYA



Vestigios del castillo(lado sur)

11-pag 48

202

NAVARRA

PARTIDO DE PAMPLONA

MAYA



Cruz de piedra, del siglo XII.

11- pag 48

203

NAVARRA

EUNATE

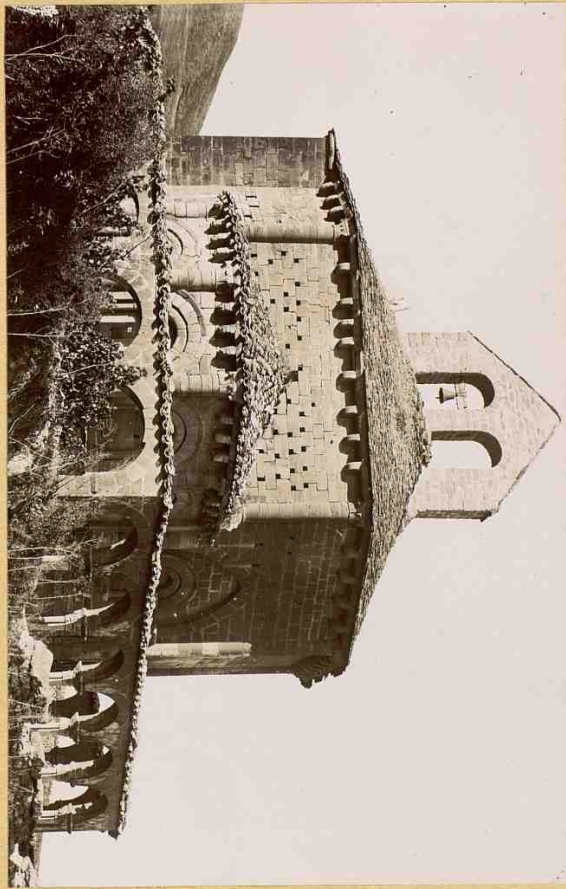

Iglesia de los Templarios (vista general).

11-pág 51

NAVARRA

EUNATE

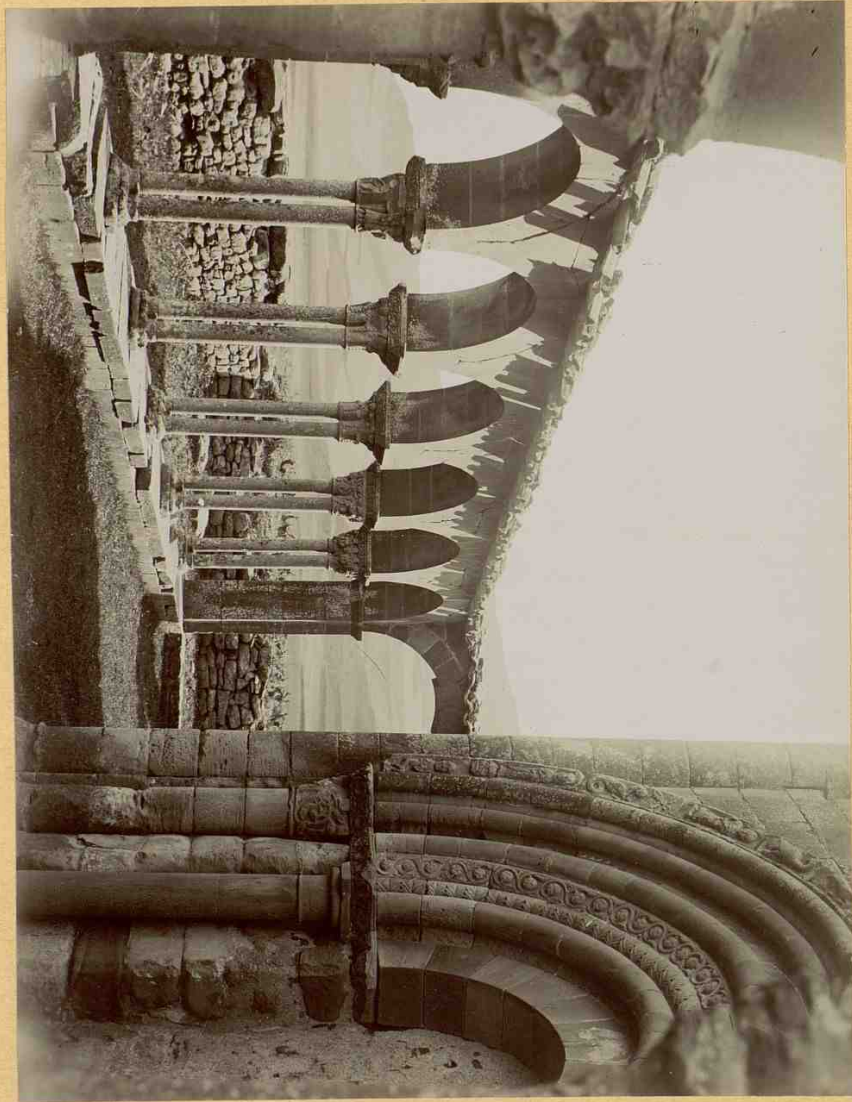

Iglesia de los Templarios-Claustro y portada.

11- pag 55

NAVARRA

⁵⁹
OLACUTIA

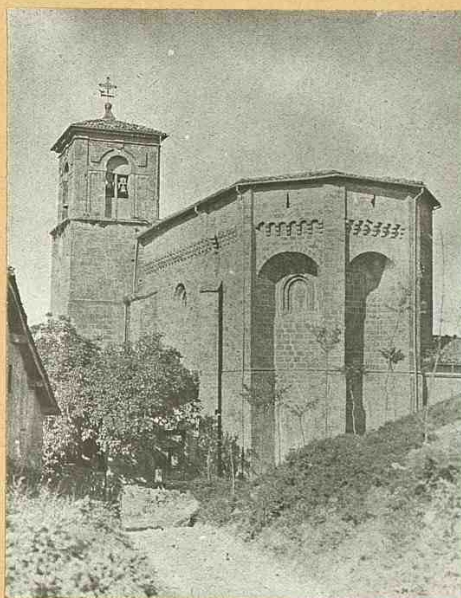

Abside y torre de la iglesia.

11-pag 57-

Navarra

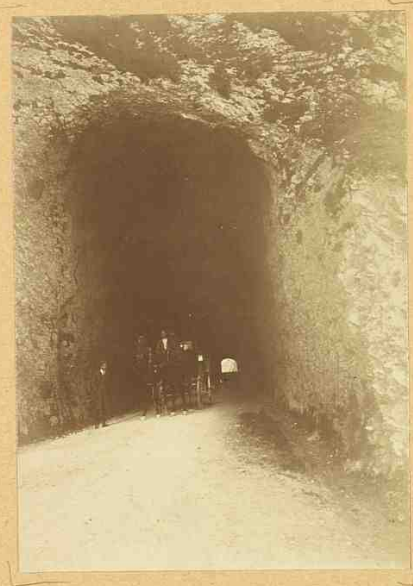

Tunnel curvo de Esquia.

11-pág 59

207

NAVARRA

OSQUIA

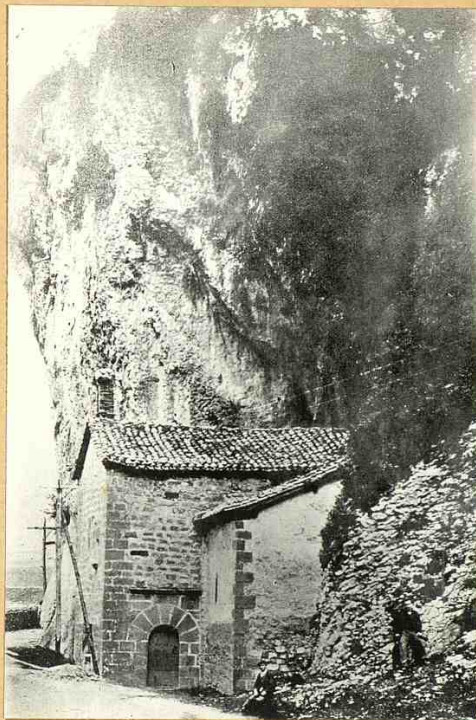

Ermita del Pilar, construida en la famosa Peña.

II - pág 59

NAVARRA

Puente la Reina



Pórtico de Santiago.

11- pag 60

209

NAVARRA

Puente la Reina

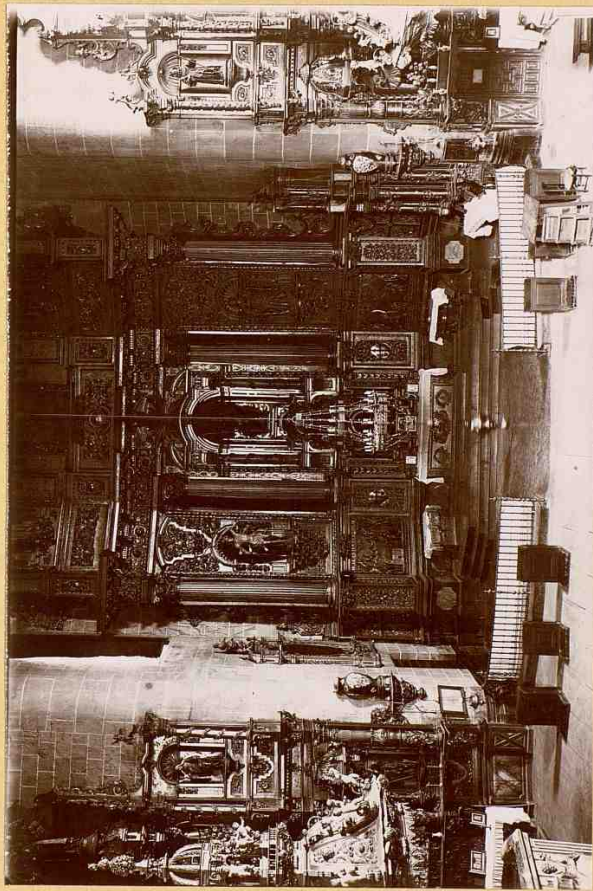

Interior de la Iglesia de Santiago.

11-pág 64

210

NAVARRA

Puente la Reina

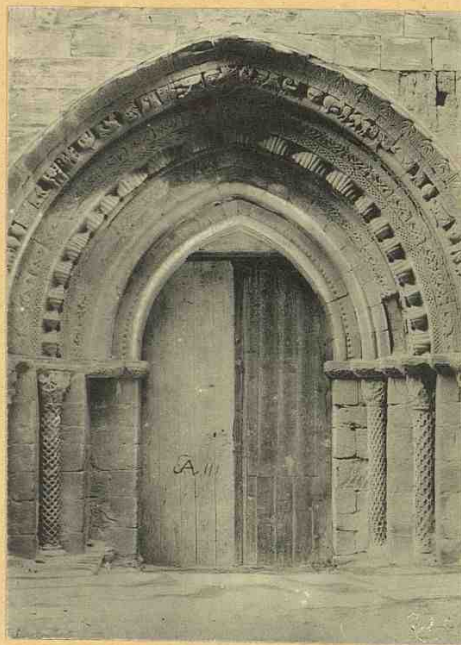

Pórtico de la Iglesia del Crucifijo.

11-pág. 64

211

NAVARRA

PARTIDO DE PAMPLONA

VERA

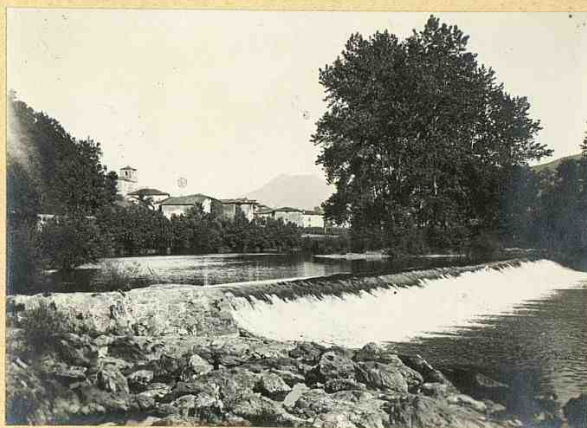

Vista de la villa y del Bidasoa.

11. pag 72

11-1904-11

Tavara

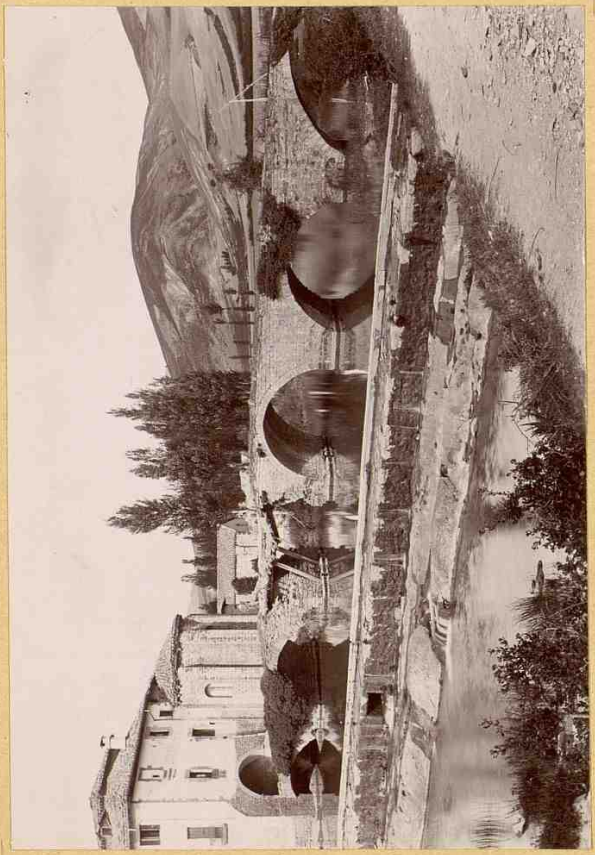

Orillaba - La Trinidad y el Puente viejo.

213

NAVARRA

PARTIDO DE PAMPLONA

YANCI



El puente sobre el Bidasoa y afueras del pueblo.

11-pdg 74

214

NAVARRA

GAZOLAS

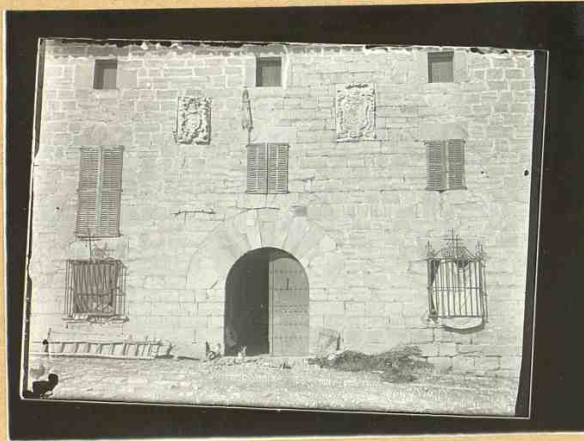

Casa solariega con escudos en relieves

11. pág 75

218

NAVARRA

GAZOLAS



Casa solariega con escudos

11-pág 75

NAVARRA

GAZOLAS.*



Capiteles de San Nicolás.

(11-may 76)

217

NAVARRA

GAZOLAS*



Capiteles de San Nicolás.

(11- pag 46-)

NAVARRA

-GAZOLAS-



Capiteles de San Nicolás.

-11 pag 176

219

NAVARRA

GAZOLAS

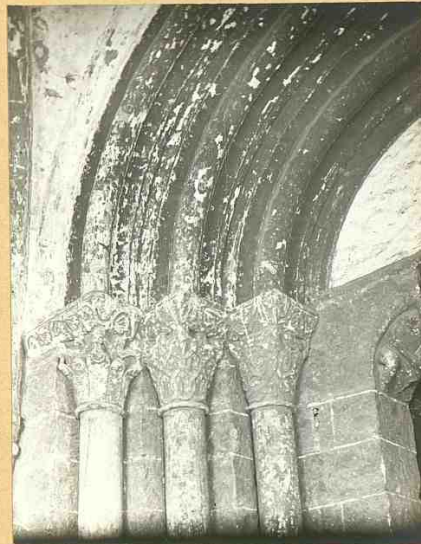

Detalle del pórtico(lado izquierdo).

11-pág 76

NAVARRA

GAZOLAS

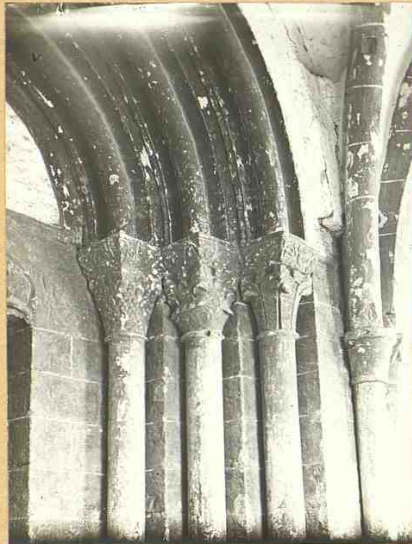

Detalle del pórtico (lado derecho).

11-pág 76

221

NAVARRA

GAZOLAS



Detalles de los capiteles.

11-pág 76

222

NAVARRA

GAZOLAS



Portico de San Nicolás (Vista general)✓

11-pág 76

NAVARRA

GAZOLAS



El portico de San Nicolás (lado izquierdo)

11- pág 76

224

NAVARRA

GAZOLAS



Portico de San Nicolás (Vista interior)

11-pág 76

NAVARRA

GAZOLAS



Portico de San Nicolás.Vista exterior
(lado izquierdo).

11-pág 76

226

NAVARRA

GAZOLAS



Portico de San Nicolás. Vista exterior
(lado derecho)

11-pág 76

227

NAVARRA

GAZOLAS



Detalle del abside de San Nicolás.

11-pág 76

228-

NAVARRA

GAZOLAS

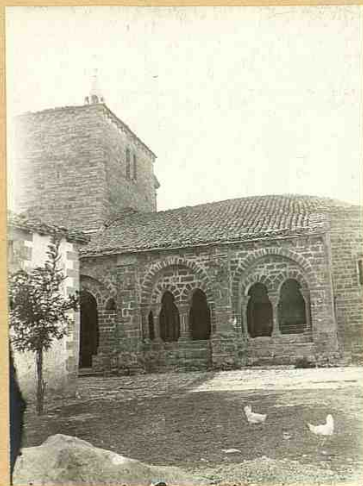

Fachada de San Nicolás.

11- pág 76

229

NAVARRA

GAZOLAS



Detalle de San Nicolás con la torre.

11-pág 76

NAVARRA

GAZOLAS



Detalle de los ornamentos.

11-pdg 77

231

NAVARRA

GAZOLAS



Detalle de los ornamentos.

11-pág 77

NAVARRA

GAZOLAS



Los famosos ornamentos estofados en cuero.

11-pág. 77

NAVARRA

GAZOLAS



San Nicolás. Detalles de los relieves.

II-pag 77

234

NAVARRA

GAZOLAS



Altar mayor de San Nicolás.

11-pág 77

NAVARRA

GAZOLAS



Lapida sepulcrar en el pórtico de San Nicolás.

11-pág 44

NAVARRA

GAZOLAS

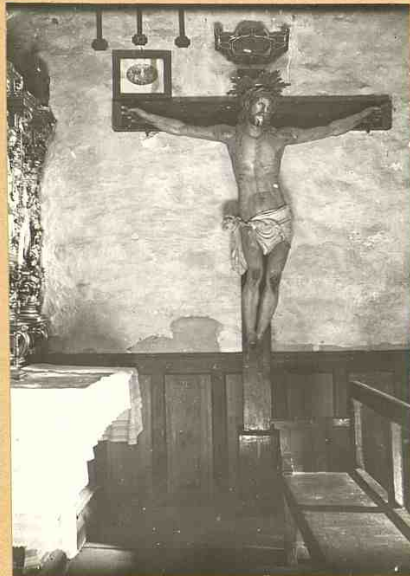

Cristo existente en la iglesia de San Nicolás.

11-pág 78

NAVARRA

PARTIDO DE AOIZ/

AOIZ



El puente y la iglesia.

11-pág 81

NAVARRA

PARTIDO DE AOIZ



Vista general de Aoiz.

11-pág 81

239

NAVARRA

Javier

SAN JUAN DE



Castillo restaurado de Javier.

11 - pag 89

240

NAVARRA

XAVIER

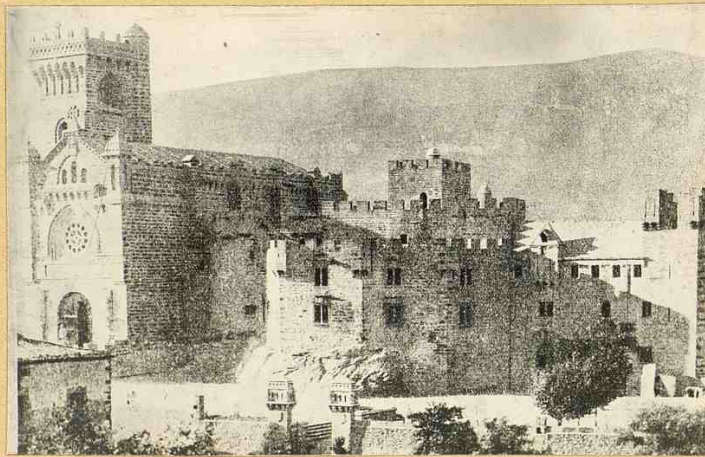

Castillo(restaurado)en que nació San Francisco Javier.

11- pag 90

241-

Navarra



Paisaje y carretera del Roncal.

11- pág 106

Navarra



Desfiladero en los Montes del Roncal.

243-

Navarra



Fijo de roncalesa en traje de fiesta

254

Navarra

Roncesvalles

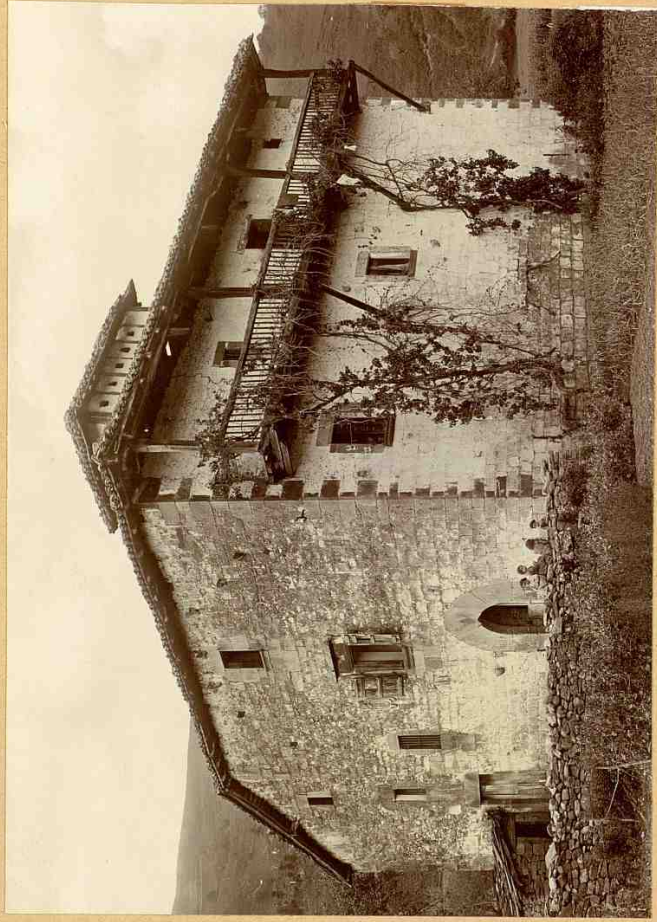

Tipo de caserío navarro en Arraizoz.

11- pag 106

248

NAVARRA

PARTIDO DE ACIZ

VALLE DEL RONCAL



Un desfiladero con puente antiguo.

11-pág 106

246

NAVARRA

PARTIDO DE AOIZ

RONCAL



Monumento á Gayarre, por Benlliure.

11- pág 107

217

Navarra

Roncesvalles



Carretera de Roncesvalles - Un pretil curvo

(11-pag-110-)

248

NAVARRA

Roncesvalles



Vista general y Casa de los Canónigos.

(11-pag-110-)

249

NAVARRA

Roncesvalles



La " Tumba de Carlos Magno " .

(11 - pg 113 -)

290

NAVARRA

Roncesvalles

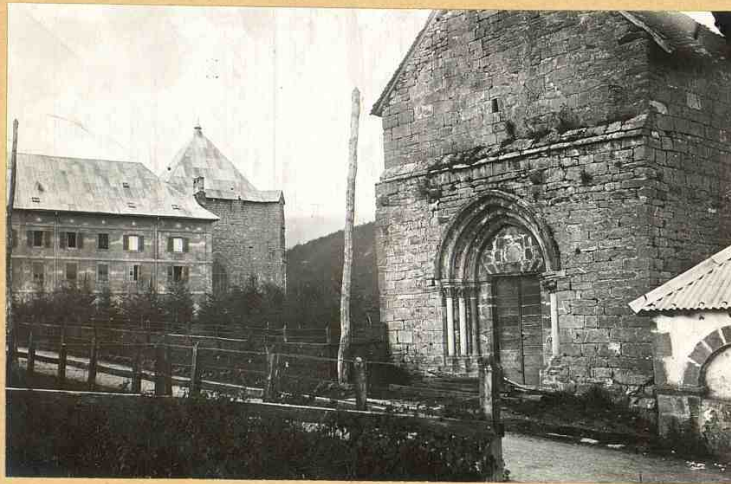

Iglesia de Santiago y la Colejiata, al fondo.

(11-pg-116-)

251-

NAVARRA

Roncesvalles



Portada de la Iglesia de Santiago.

(-11-pag 116.)

NAVARRA

Roncesvalles



El histórico valle, con la Colegiata.

(11-pag 119-)

NAVARRA

Roncesvalles

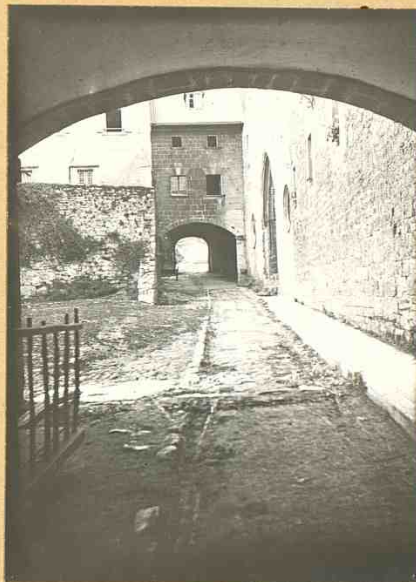

Arcos del pasadizo á la Colegiata.

(Il. pag 169-)

254

NAVARRA

Roncesvalles

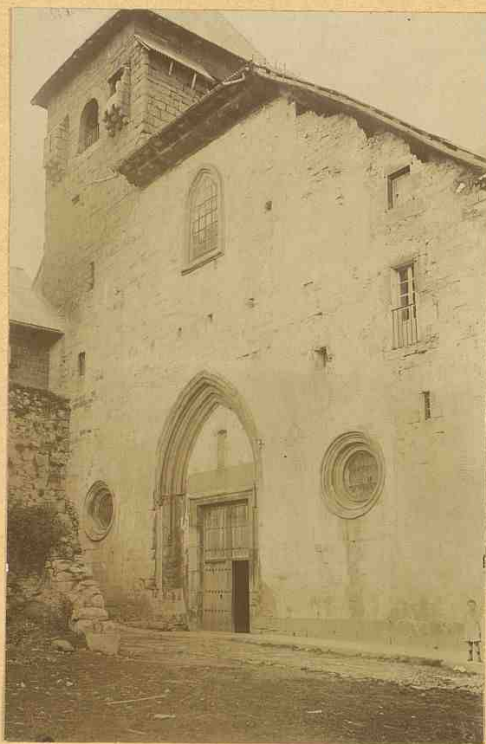

Portada de la Colegiata.

(H-1-pag-119-)

255

NAVARRA

Roncesvalles

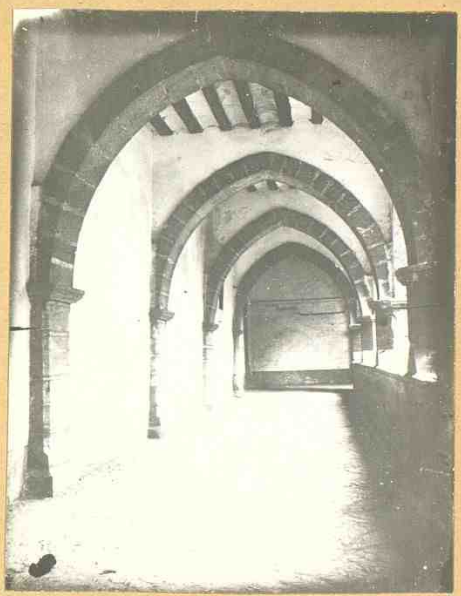

Galeria del claustro bajo en la Colegiata (interior).

(11-pg 120)

NAVARRARoncesvalles

Estatuas orantes de Don Sancho, el Fuerte y de su mujer.

(II-pg-120)=

NAVARRA

Roncesvalles

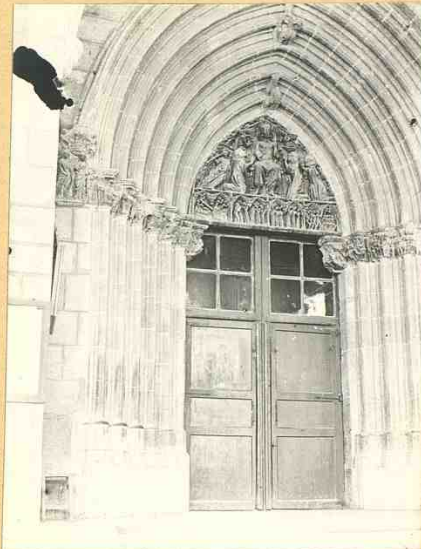

Puerta que comunica el claustro con la Iglesia.

(11-pg 120-)

258

NAVARRA

Roncesvalles

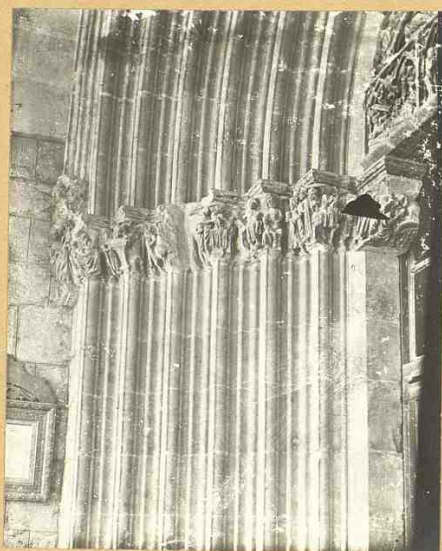

Relieves de la Puerta del Claustro. (lado izquierdo).

(11-pg-121)

289

NAVARRA

Roncesvalles

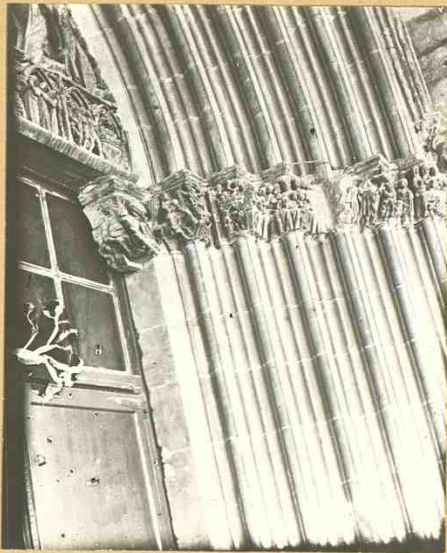

Relieves de la Puerta del Claustro (lado derecho).

(11-100-121-)

260

NAVARRA

Roncesvalles



Ventanal en el claustro bajo de la Colejiata.

(11-jug-121-)

NAVARRA

Roncesvalles



Relieves en el Claustro bajo de la Colegiata.

(11-pag 121-)

NAVARRA

Roncesvalles



Colegiata-Vidriera de la Cripta.

(11-pg 122-)

263

NAVARRA

Roncesvalles



Vidriera de la cripta.

(11-pag 122-)

264

NAVARRA

Roncesvalles

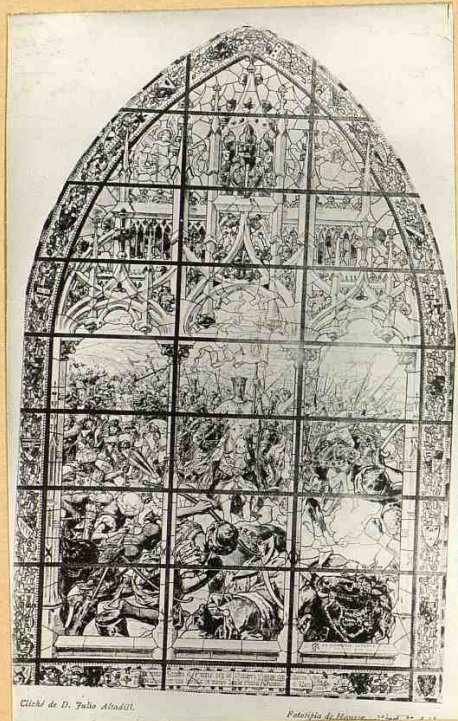

Colegiata-Vidriera en la capilla de San Agustin.

(11. pag 123-)



Colegiata-Detalle del sepulcro de Don Sancho. (11-pg 123)



Colegiata-La cripta con el sepulcro de Don Sancho. (11-pg 123-)

NAVARRA

Roncesvalles

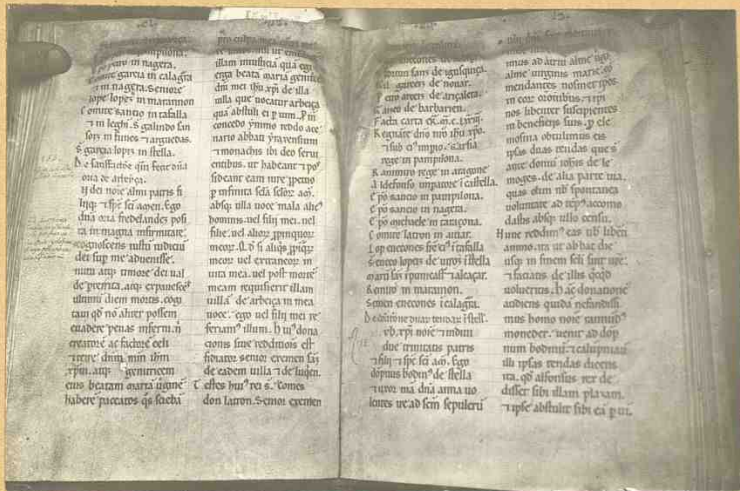

Códice cronológico de reyes navarros.

(11-pg-124-)

268

NAVARRA

Roncesvalles

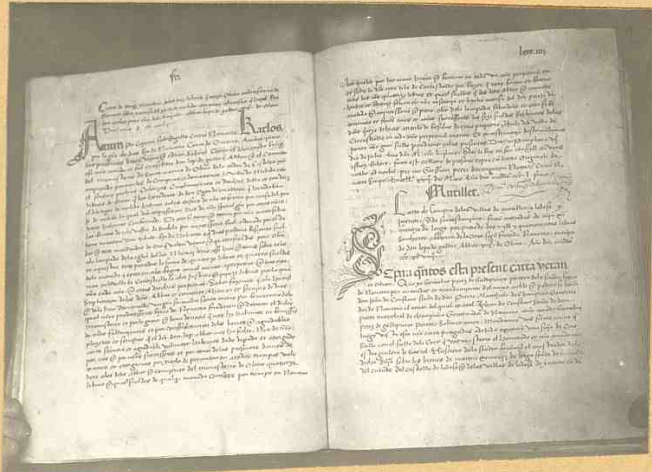

Diploma otorgado por el rey Carlos el Noble.

(11r-pg 12r)

269-

NAVARRA

Roncesvalles.



Colegiata-Tapa anterior del Evangelario.

(11-pg 124.)

240

NAVARRA

Roncesvalles



Colegiata-El Evangelario.

(11-pag 124-)

271

NAVARRA

Roncesvalles

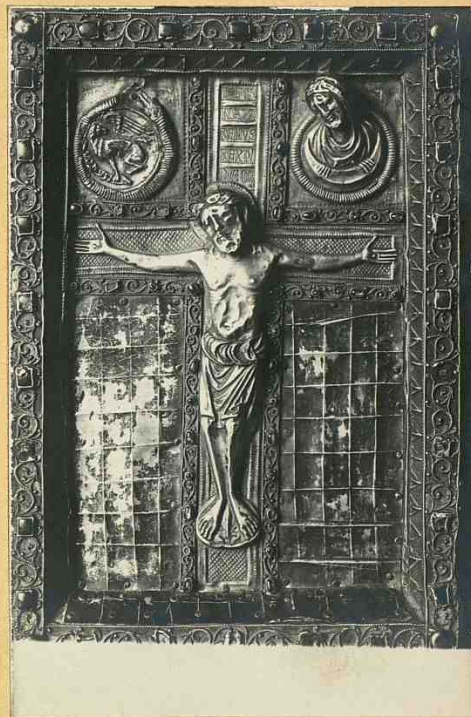

Tapa posterior del Evangelario.

(11-jug 1250)

NAVARRA

Roncesvalles



Relieve de la silla de la Virgen.

(11-pg-129-)

213

NAVARRA

Roncesvalles



La Virgen.

(11-pag-130-)

274

NAVARRA

Roncesvalles

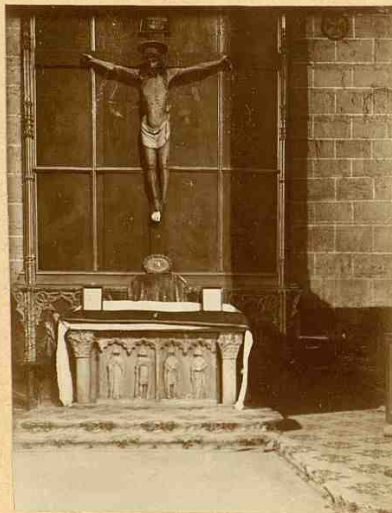

El Cristo de la Colegiata.

(11-pg 121-)

275

NAVARRA

Bonavalles



Virgenita de plata = Tesoro de la Colegiata

(11-pag-133-)

276

NAVARRA

Roncesvalles



Colegiata-Media naranja de marfilcon, el Nacimiento.

(11-pag 134-)

277

NAVARRA

RONCESVALLES

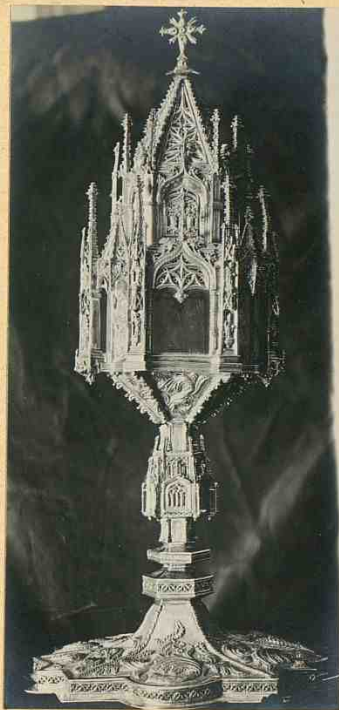

Custodia Renacimiento.

(11-jay-134-)

278

NAVARRA

RONCESVALLES



Custodia del siglo XVIII.

(11-pg 134-)

279

NAVARRA

Roncesvalles



Colegiata-Cruz procesional.

(11 pg 134-)

279 bis

NAVARRA

RONCESVALLES

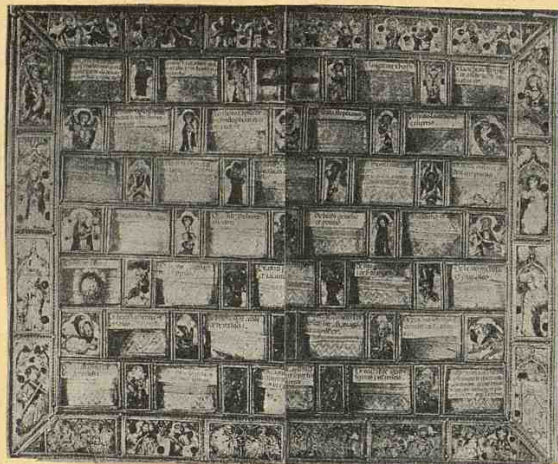

El Relicario esmaltado.

136.

280

NAVARRA

SANGUESA



Vista general.

11-pág 135

NAVARRA

SANGUESA



Restos de las antiguas murallas (siglo X)/.

11 - pág 136

282

N. A. V. A. R. R. A

PARTIDO DE ACIZ

S A N C U E S A



Puente de piedra y chapitel de Santa Maria.

11-páj 137

NAVARRA

SANGUESA

280



Vista parcial del puente y la iglesia de Santa Maria la Real

11-pág 137

NAVARRA

SANGUESA

281



Portada de San Nicolás.

11. pag 138

249

NAVARRA

SANGUESA



Vista de Santa Maria la Real.

11-pág 158

286

NAVARRA

SANGUESA

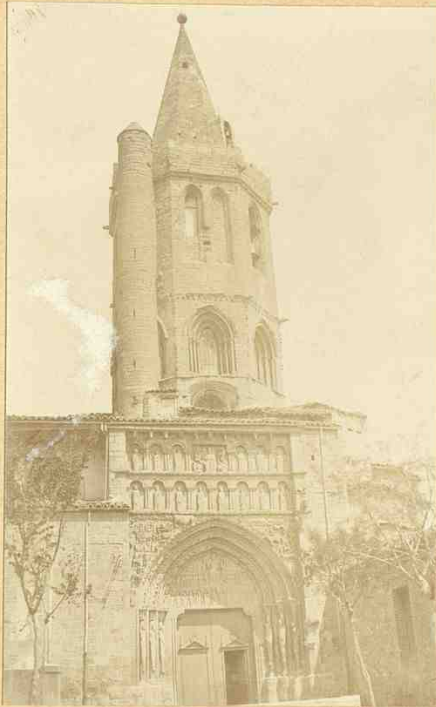

Portada de Santa Maria.

11. pag 139

NAVARRA

SANGUESA

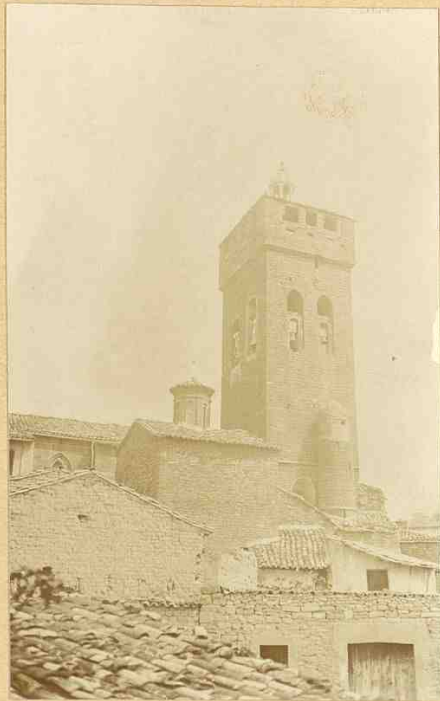

La torre central en ~~Sanguesa~~

Sanguesa

11-pág 140

NAVARRA

SANGUESA

288



070

Santiago?

Chapiteles de la Iglesia de Santiago ~~11-141~~
11-pág 141

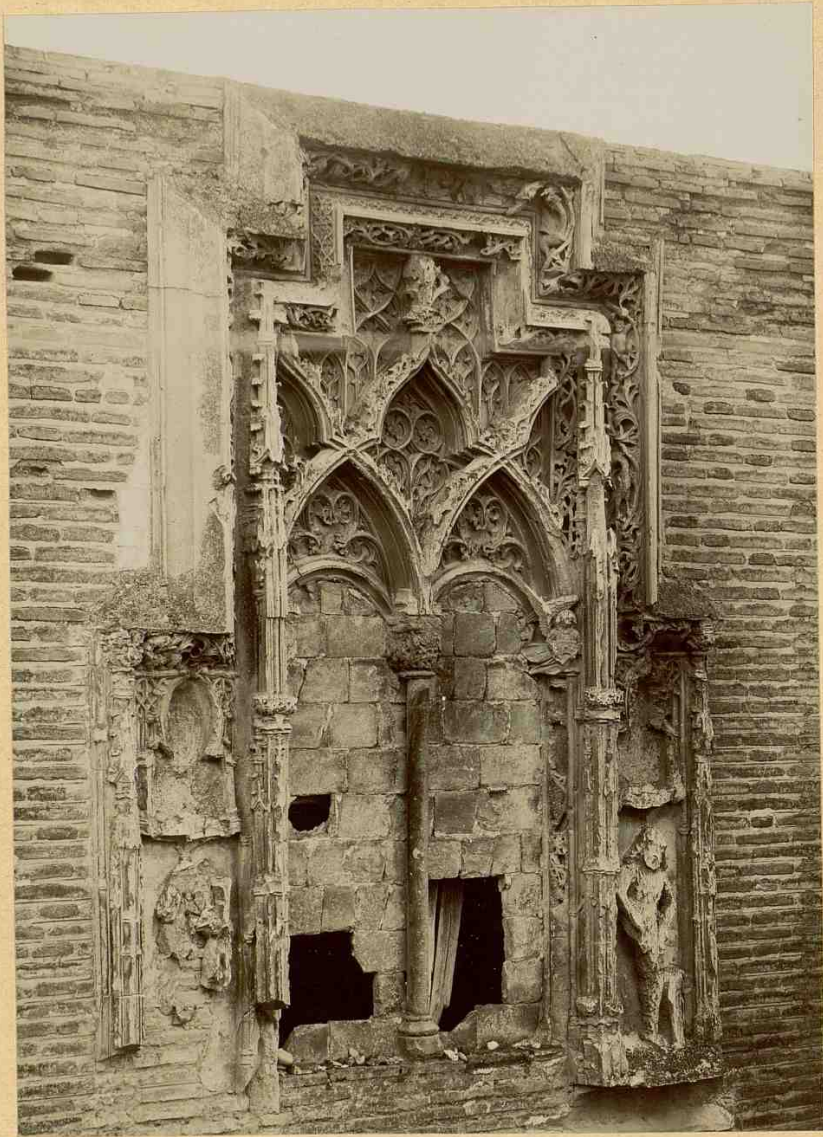

Duques de Granada en Sangüesa.
Ventanal del palacio de la Duquesa de Villahermosa en Javia.
Duques de Granada en Sangüesa.
11-pág 142

290

NAVARRA

SANGUESA

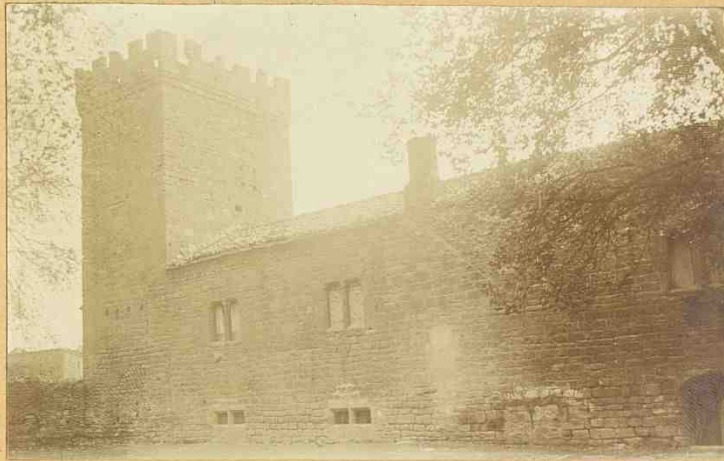

Torre y estancias restauradas del Palacio Real (siglo XI).

(11 - pag. 163)

291

NAVARRA

SANGUESA

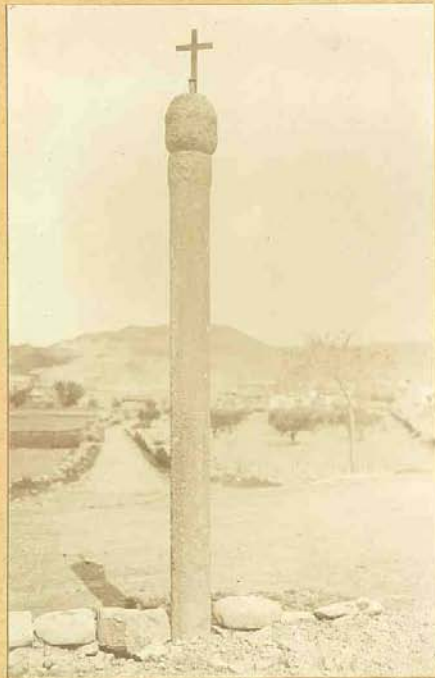

La cruz de "los azadones".

(11 - pag 143)

