

Esta obra es una reproducción digital de un documento propiedad del Ministerio de Cultura que ha sido objeto de un proyecto de restauración y digitalización por el Instituto del Patrimonio Cultural de España y se conserva, en depósito, en la biblioteca Tomás Navarro Tomás del CSIC.

Podrá ser utilizada con fines de consulta, estudio o investigación, siempre que se respete la autoría y la integridad de la obra, en los términos previstos por la legislación vigente. No se permite en ningún caso el uso comercial de la obra, ni en todo ni en parte. Cualquier otra utilización deberá ser autorizada expresamente por el CSIC.





CATÁLOGO
MONUMENTAL Y ARTÍSTICO
DE LA
PROVINCIA DE NAVARRA



FOTOGRAFÍAS

Tomo III

Cristóbal de Castro

292

Navarra



Ruinas del castillo romano de Tiebas.

11- pág 143

Navarra

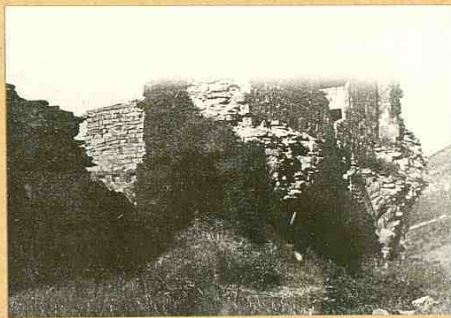

Otra vista de las ruinas del castillo de Ziebas.

NAVARRA

LEYRE

294



Vista general del Monasterio de San Salvador.

11- pag 126

NAVARRA

LEYRE

298-



El Monasterio (fachada Norte).

11-pág 146

NAVARRA

296-
LEYRE

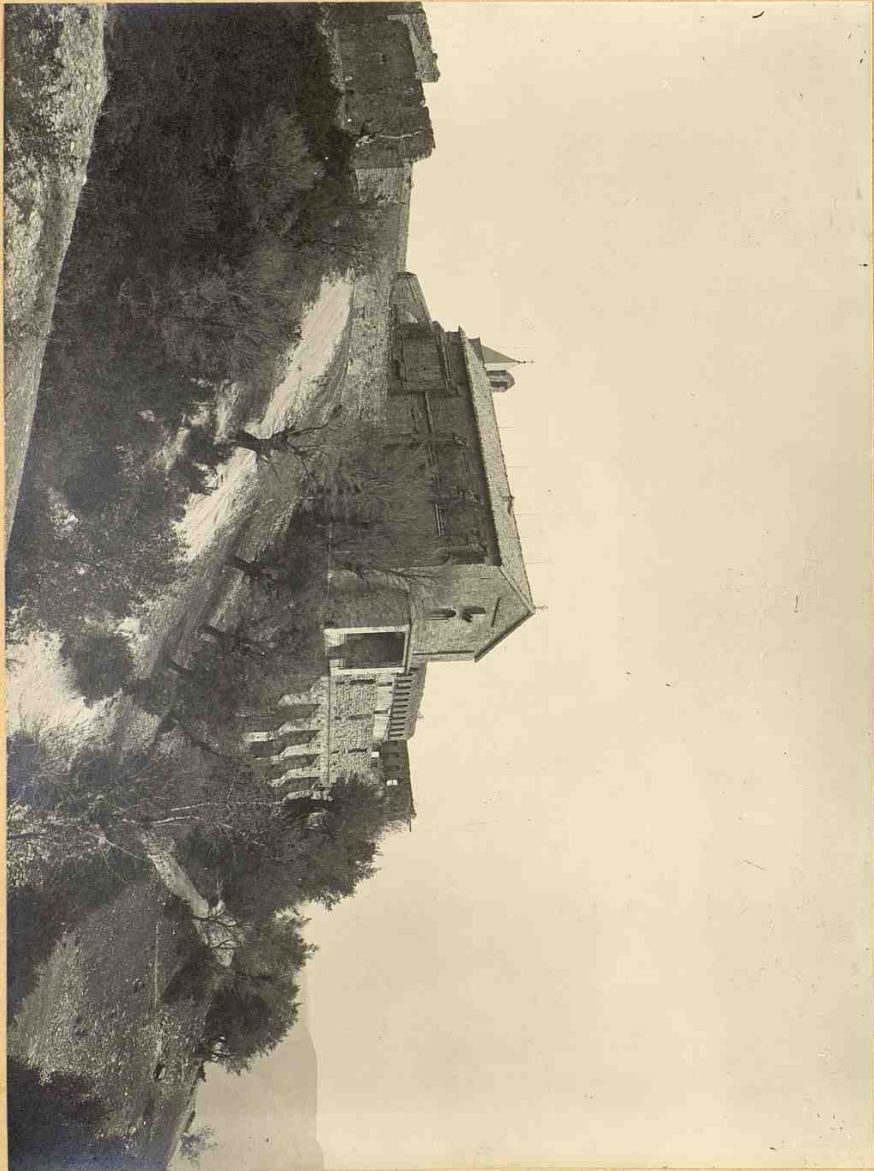

Monasterio (fachada Sur)

11-nag 147

NAVARRA

297
LEYRE



El Monasterio-Entrada actual de la fachada.

11-103 150

NAVARRA

LEYRE

298

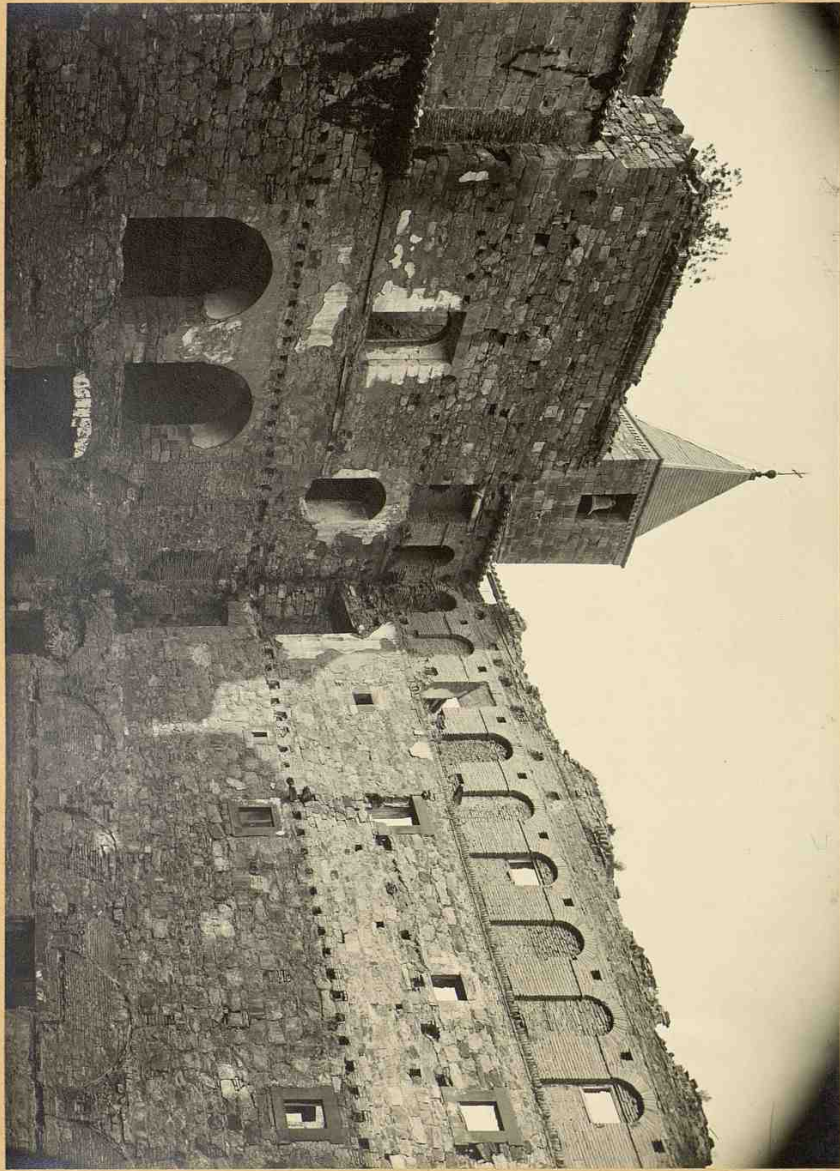

El Monasterio-Pátio llamado del Guardian.

11-pág 150

Tavaria

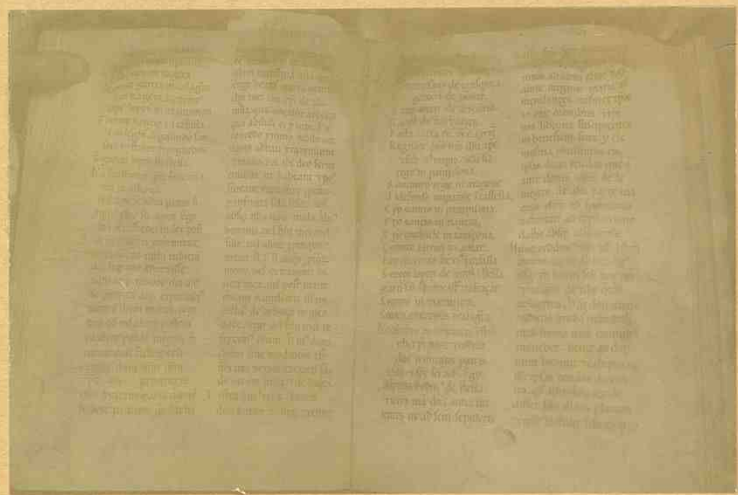

Beccario gotico de Leyde.

11. pag 156

Navarra

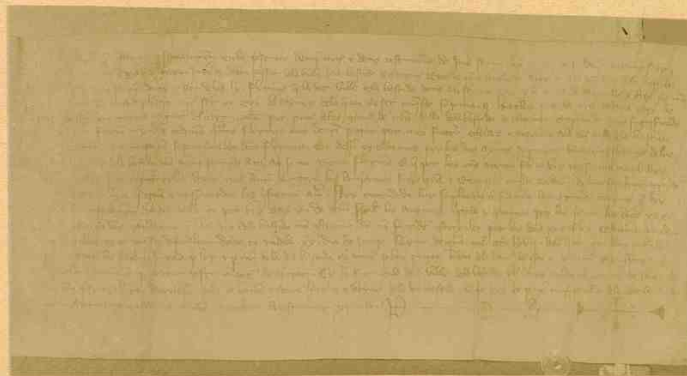

Escritura referente al Monasterio de Leyde

NAVARRA

301
LEYRE



Portada del Monasterio.

11-pág 156



Vista interior del templo.

11-pág 153



Puerta de la Cripta.

11-pág 154

304



Otro detalle de la cripta.

11-pag 155

NAVARRA

LEYRE

-305-



Detalle de la cripta.

11 - pag 195

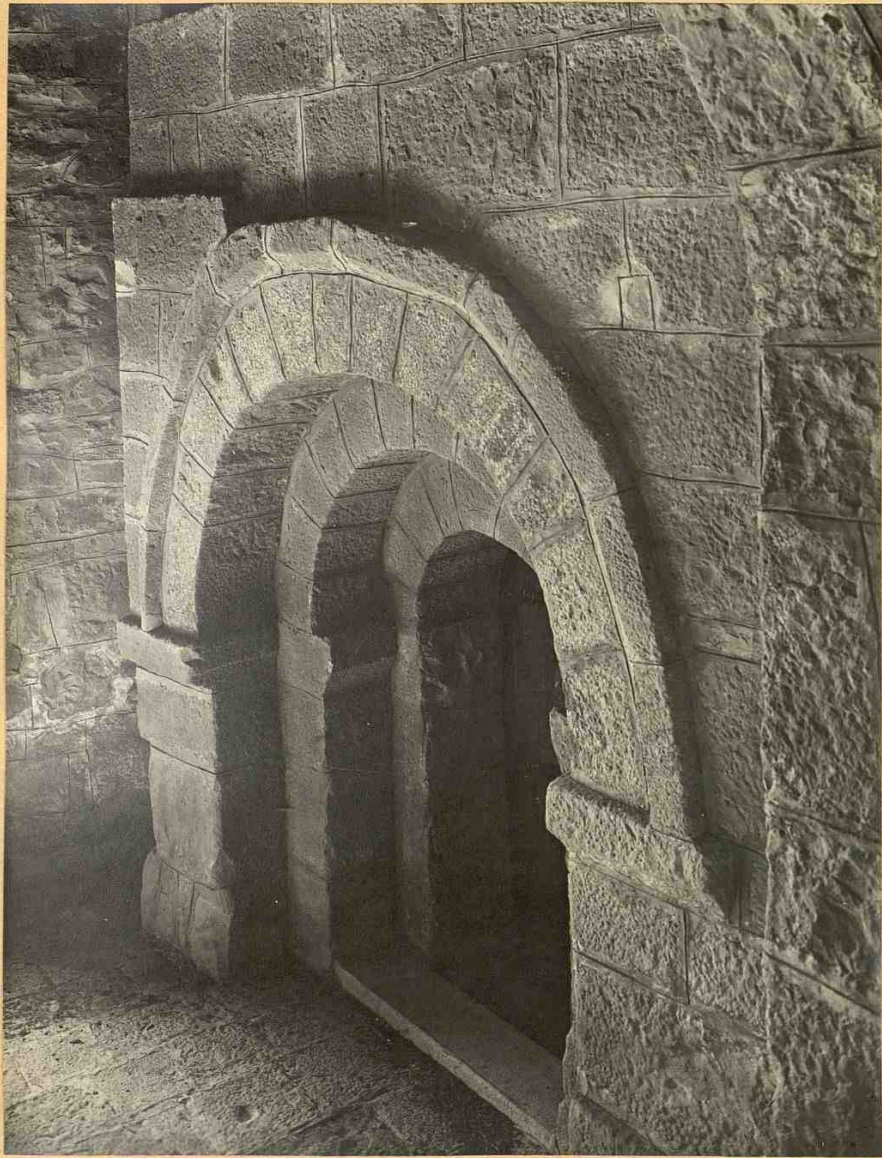

Entrada á la Cripta.



Arqueta con las armas de Don Sancho, el Fuerte.

11. pág 156



Acta de la reintegracion al Monasterio de los restos de Reyes y Reynas de Navarra que habia sepultados en el vecino lugar de Lesa.

11- pag 157

309



Urna con los restos de algunos reyes navarros (vista angular).

11-pàg 157

310 -



Urna con los restos de algunos reyes navarros (vista de frente).

11. pág. 157

NAVARRA

ESTELLA

311

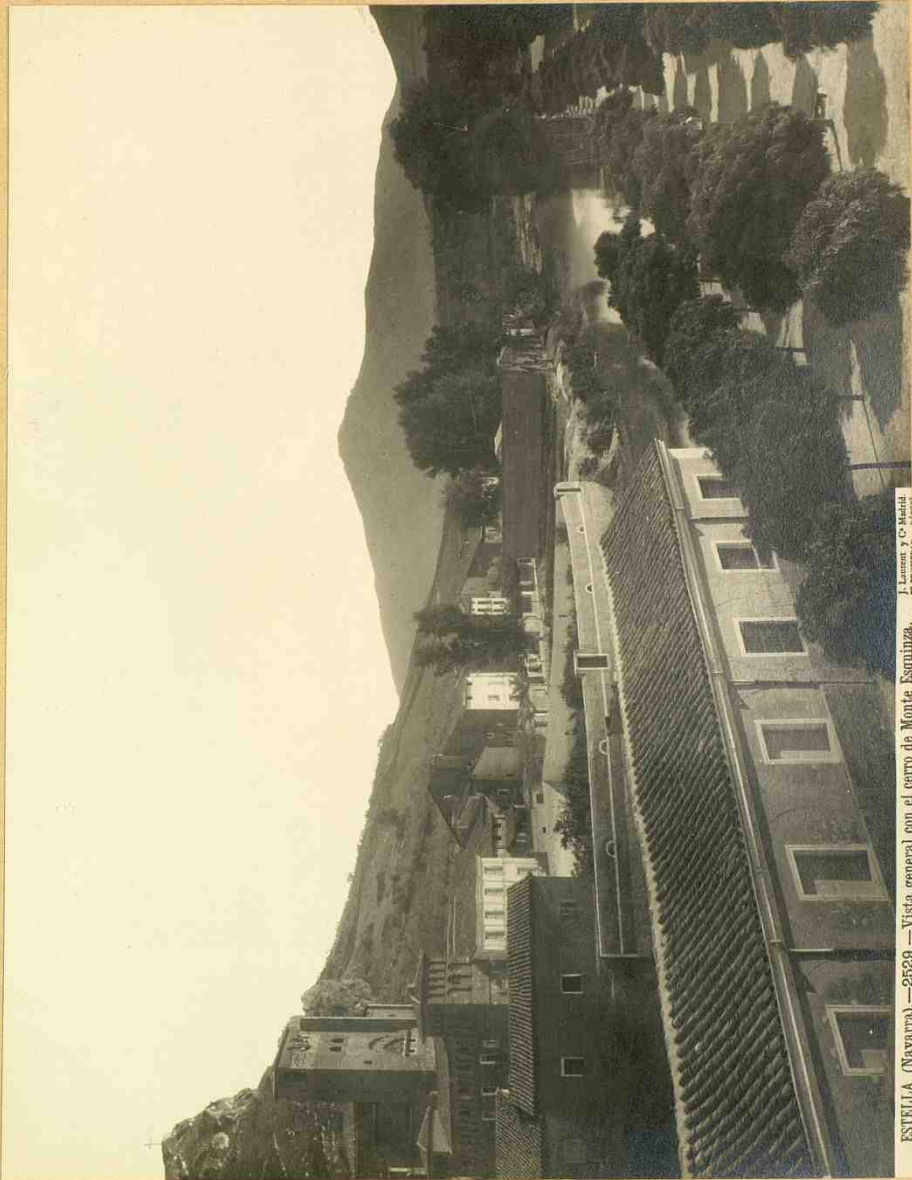

ESTELLA (Navarra).—2529.—Vista general con el cerro de Monte Esquinza.
J. Lammont y Ca Madrid.

Vista general con el cerro de Monte Esquinza.

11-pag-158-

312

NAVARRA

ESTELLA

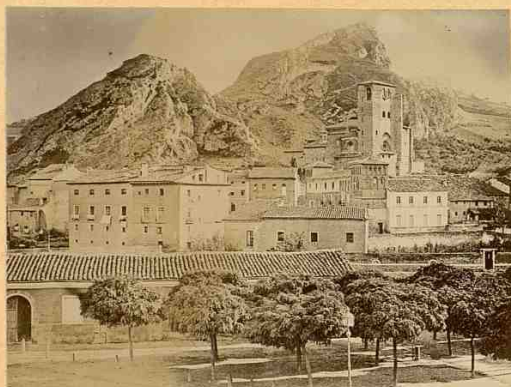

Vista parcial con las peñas del Castillo.

11-10-1938-

313

NAVARRA

ESTELLA



La peña de los Castillos.

11-may 160

314

NAVARRA

ESTELLA



Puente del Azucarero.

11-pag 160-

315

NAVARRA

ESTELLA



PORTAL DE "LA GALLARDA". Ultimo resto de fortificacion, que ha sido demolida hace cuatro años.

11-jug 161-

216

NAVARRA

ESTELLA

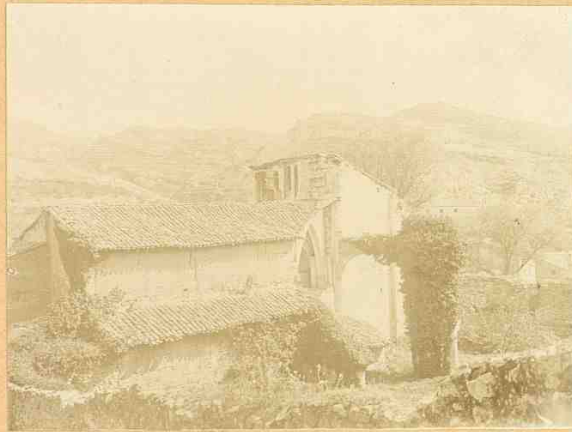

de Santo Domingo
~~Ruinas del Santo Sepulcro~~

[Handwritten signature]

11-pag 162

317

NAVARRA

ESTELLA



Detalle de las ruinas de Santo Domingo.

11-10-163-

318

NAVARRA

ESTELLA

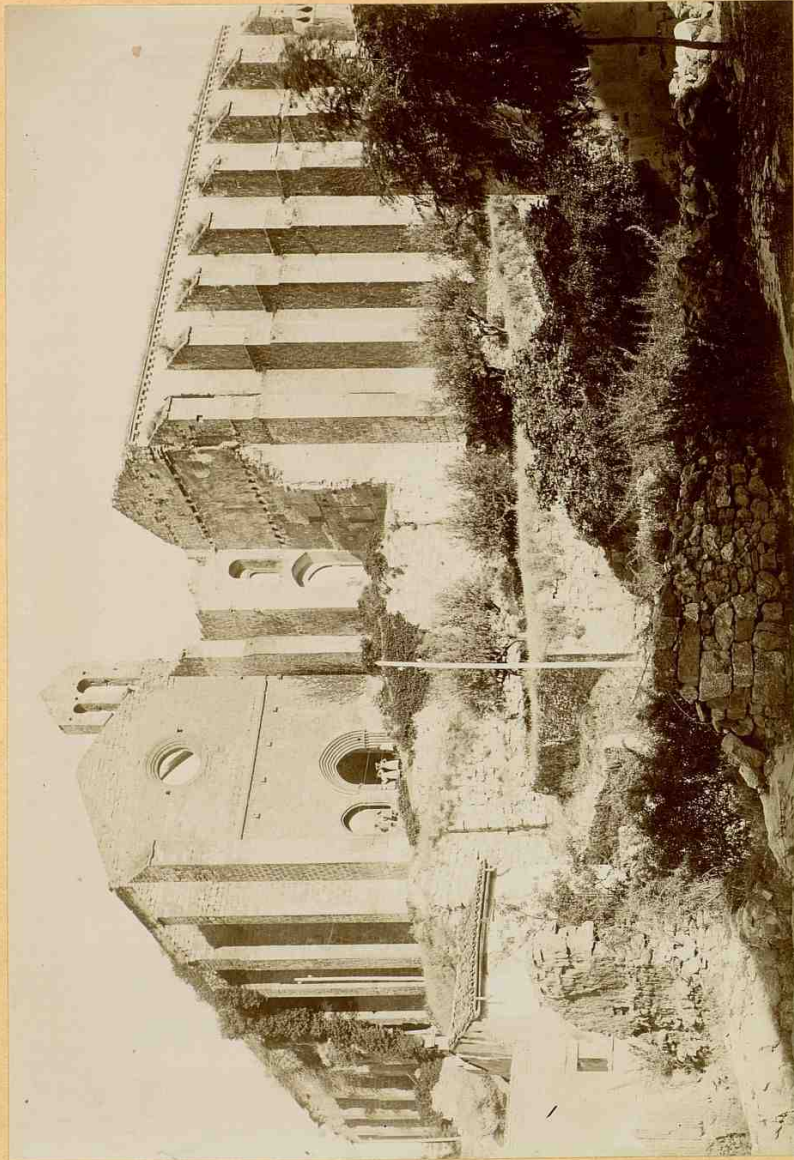

Ruinas del Convento de Santo Domingo

11 - pag 164a

319

NAVARRA

ESTELLA

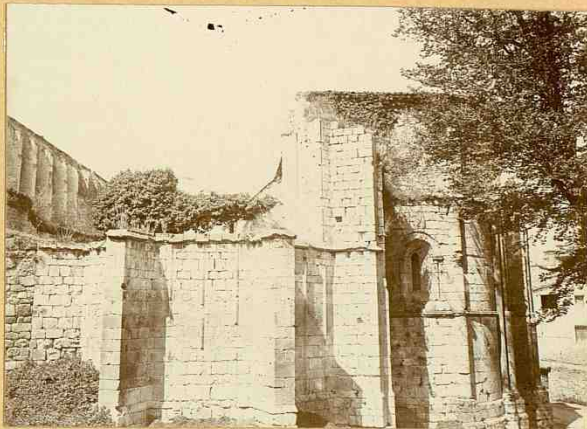

Detalle de las ruinas de Santo Domingo.

11-jay 166-

NAVARRA

ESTELLA

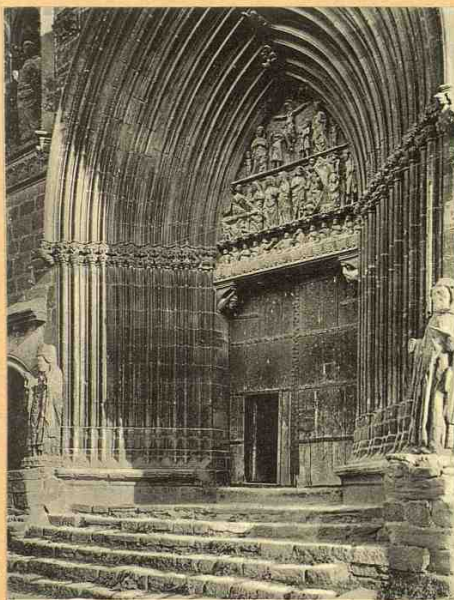

Portada de la iglesia del ^{Santo} Sepulcro.

11 may 1665

NAVARRA

321
ESTELLA



Puerta de la Iglesia de San Miguel.

11-may. 1902

322

NAVARRA

ESTELLA



Portada de la iglesia de San Miguel

11-149 176-

NAVARRA

ESTELLA



Relieves en el pórtico de San Miguel (lado derecho).

11-17 172-

324

NAVARRA

ESTELLA



Relieves en el pórtico de San Miguel (lado izquierdo).

- 11-172 -

NAVARRA

325
ESTELLA



Claustro de San Pedro de la Ruá (interior).

11-109/174-

326

NAVARRA

ESTELLA

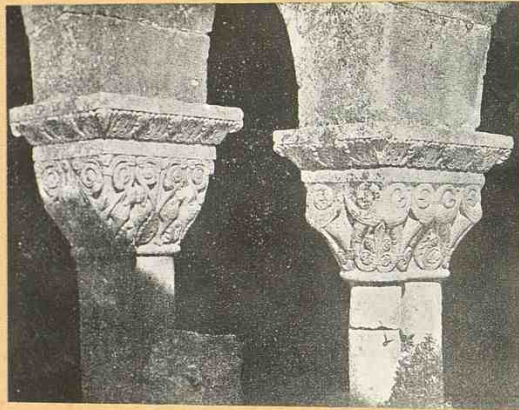

Capiteles del Camposanto en San Pedro de la Ruá .

11-198-198-

324

NAVARRA

ESTELLA



Capiteles del Claustro en San Pedro de la Ruá.

11-17 179-

328

NAVARRA

ESTELLA



Fachada de San Pedro de la Ruá.

11-103-129-

329



Claustro de San Pedro de la Ruá. (exterior).

11-177 179

NAVARRA

ESTELLA

330

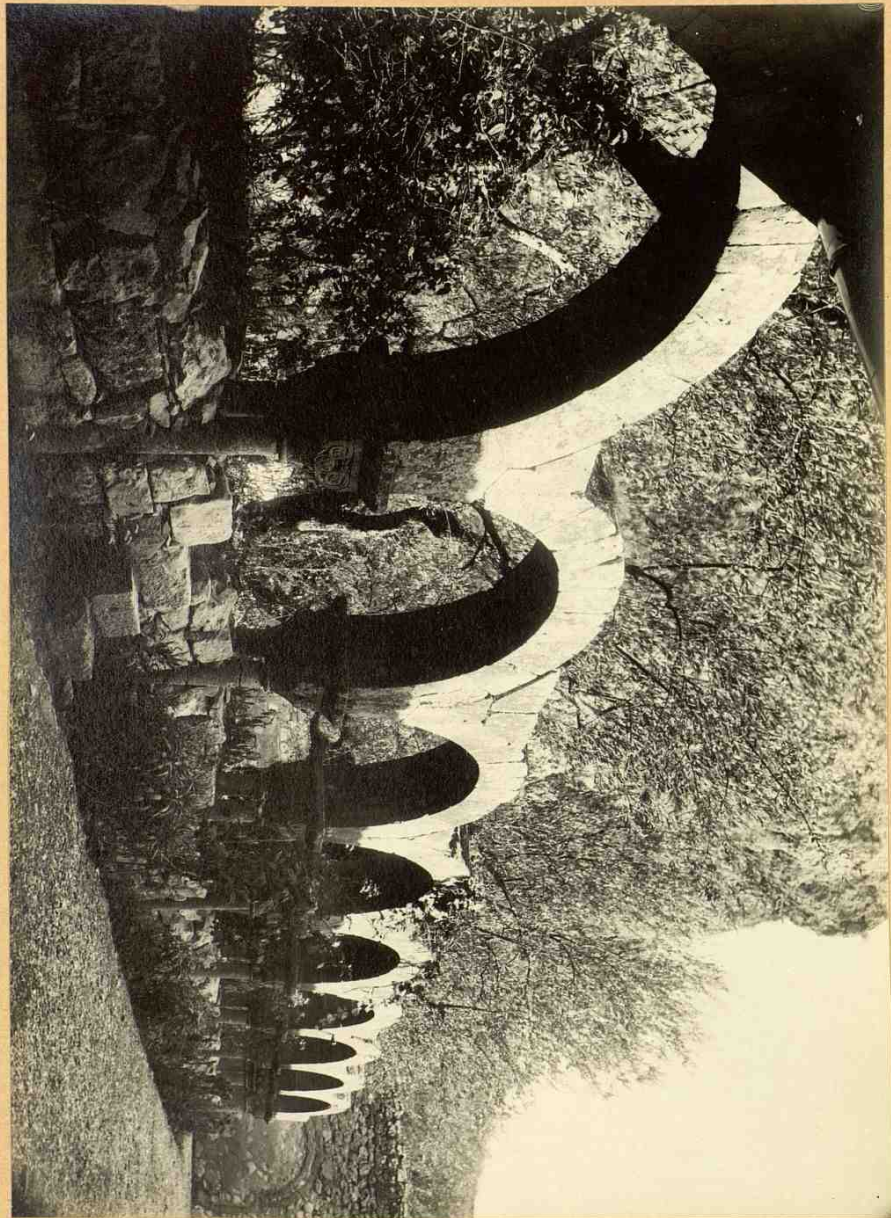

San Pedro de la Ruá (Campo Santo.)

11 pg 175-

331

NAVARRA

ESTELLA

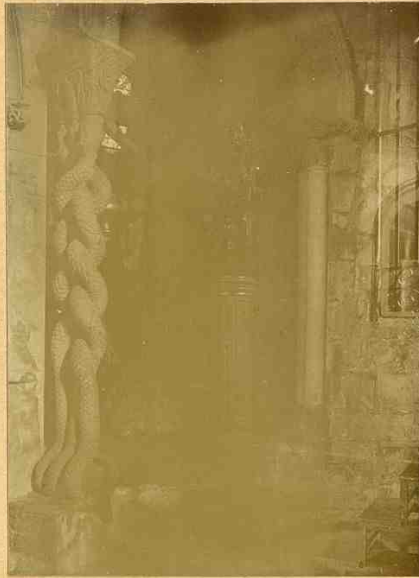

Capitel, figurando una serpiente, en el interior de San Pedro
de la Ruá .

11-27 176-



Baculo, en bronce esmaltado, de San Pedro de la Ruá.

11-117

NAVARRA

333
ESTELLA



Baculo, en bronce esmaltado, de San Pedro de la Ruá (anverso.)

11-17 1977

034

NAVARRA

ESTELIA



Baculo, en bronce esmaltado, de San Pedro de la Ruá (reverso)

11-12 1977

NAVARRA

ESTELLA

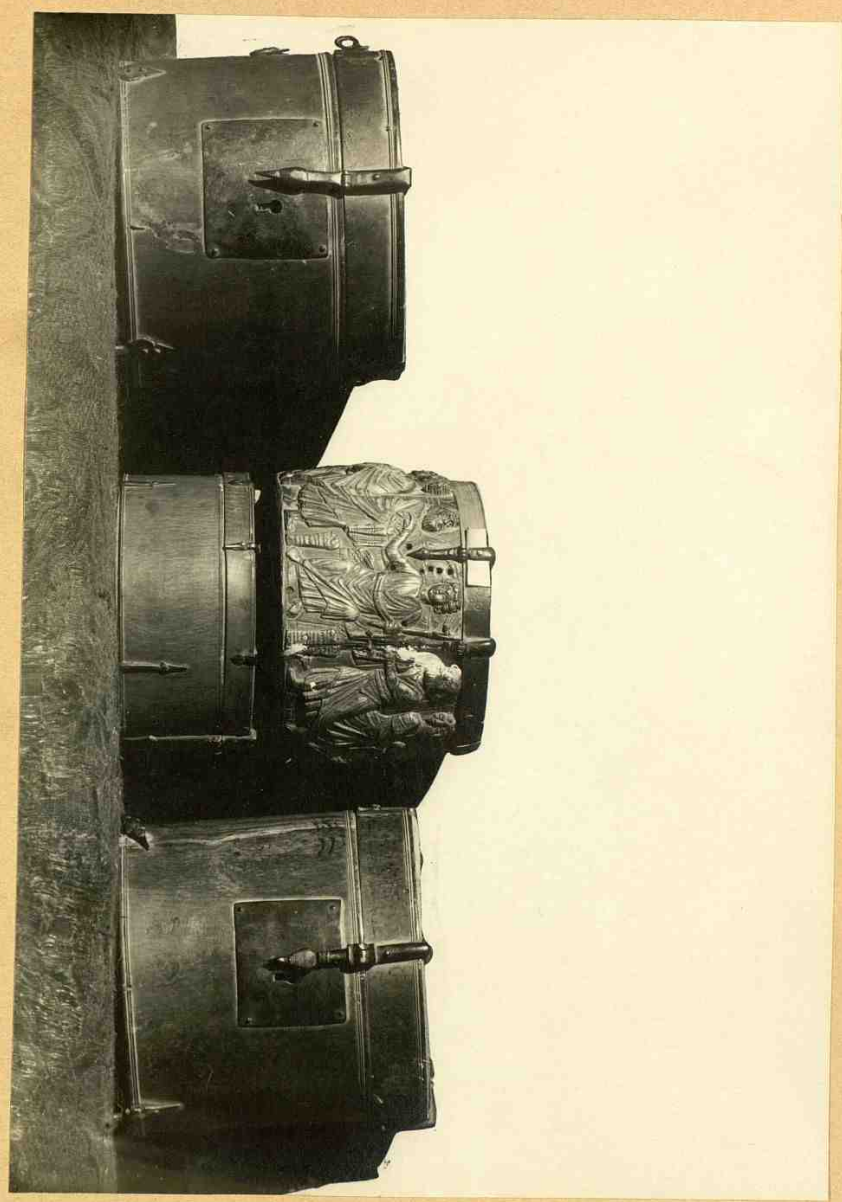

- 211 - 80 - 11 -

~~Los cofres arabes y uno cristiano, del siglo IV, en San Pedro de la Rúa.~~
 Tres cofres, uno de ellos con relieve del siglo XII, en San Pedro de la Rúa

~~Alonso~~

336

NAVARRA

ESTELLA

PARTIDO DE ESTELLA

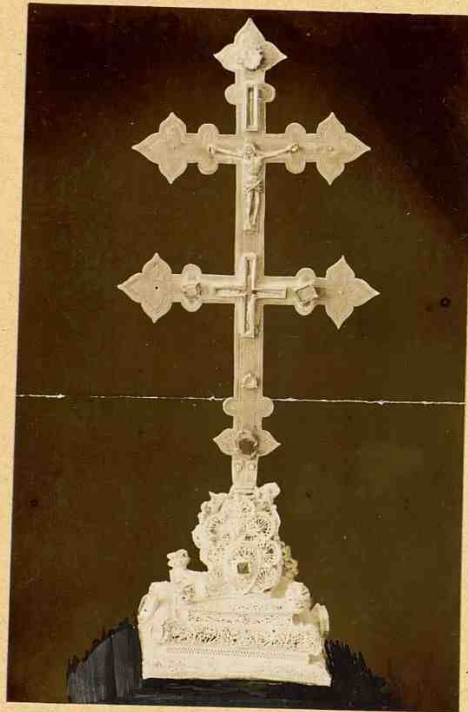

El "Lignum crucis" de San Pedro (fotografía de "La
Avalancha").

(11-juz 198=)

337

NAVARRA ESTELLA PARTIDO DE ESTELLA

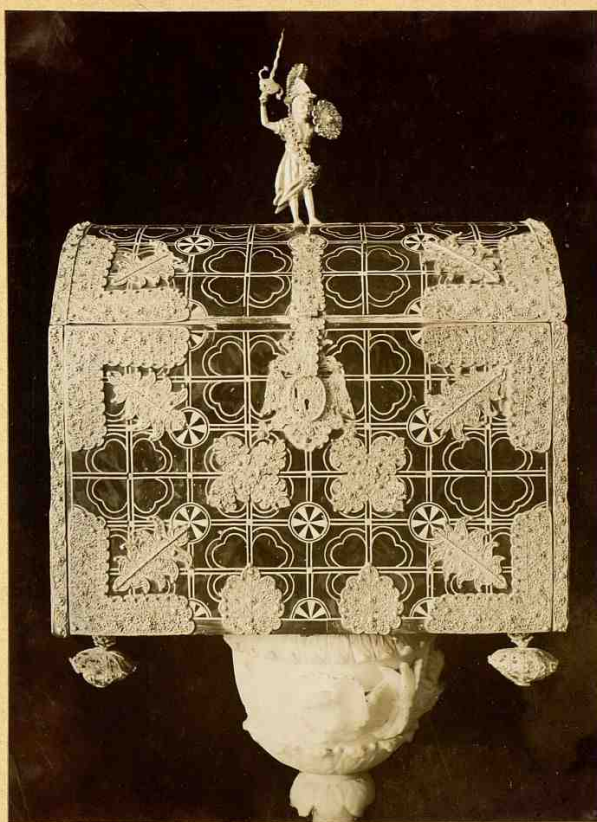

Arquilla de concha y plata, en San Pedro.

- 11-107 178 -

338

NAVARRA

ESTELLA



Ruinas de San Pedro de Lizarra.

11-117 178-

339

NAVARRA

ESTELLA

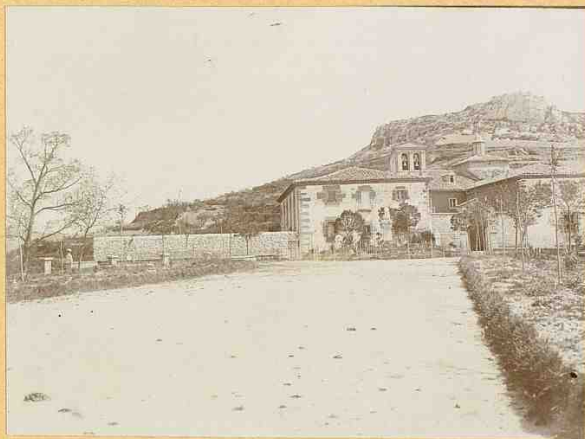

Avenida de la Basilica del Puy.

11-179 178

340

NAVARRA

ESTELLA



Portico de la Basílica del Puy.

11 July 1919.

341

NAVARRA

ESTELLA



La Virgen del Puy (frente).

- 11-13/179 -

342

NAVARRA

ESTELLA



La Virgen del Puy (perfil).

- 11-29-1899 -

NAVARRA

ESTELLA

563



Palacio de los duques de Granada de Egea, hoy cárcel.

11-179 180

344

NAVARRA

IRANZU



Ruinas del portico del Monasterio.

11-17 188-

248

NAVARRA

IRANZU

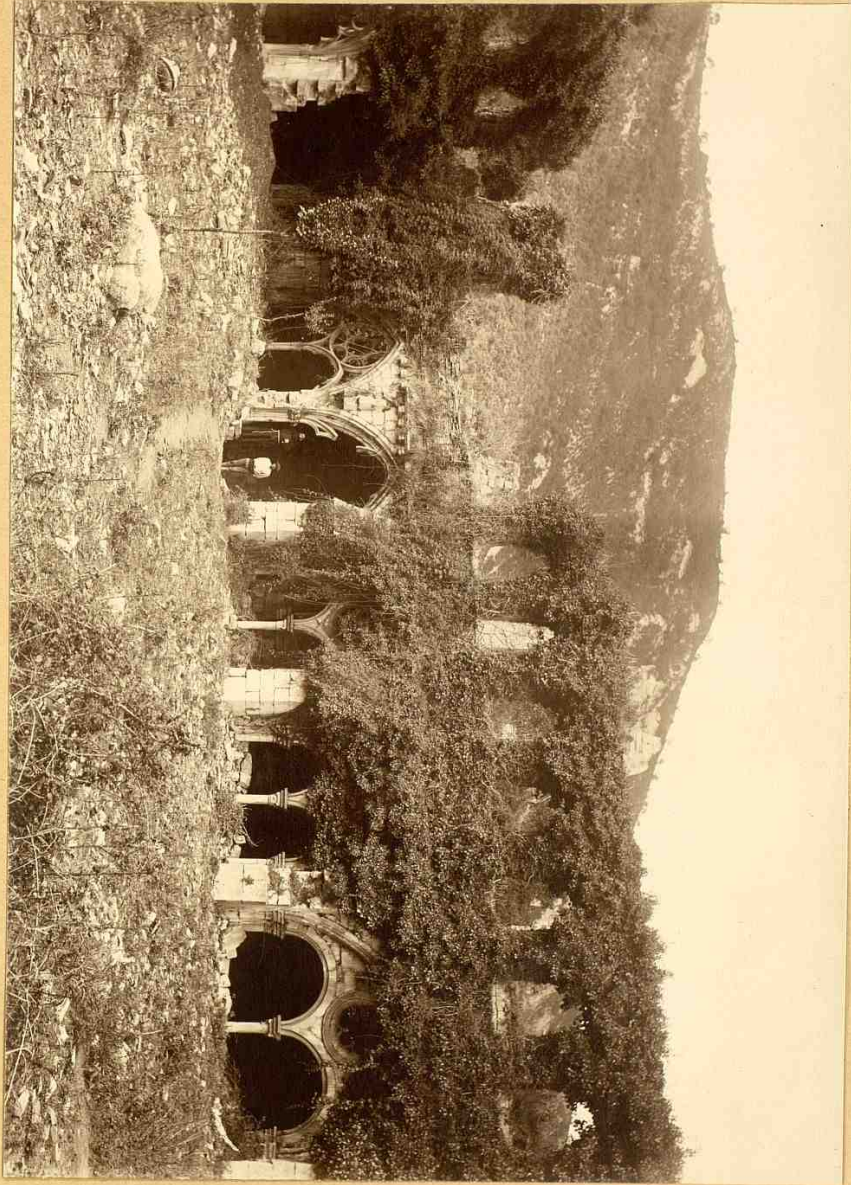

Ruinas del claustro del Monasterio.

11-185-

346

NAVARRA

IRACHE

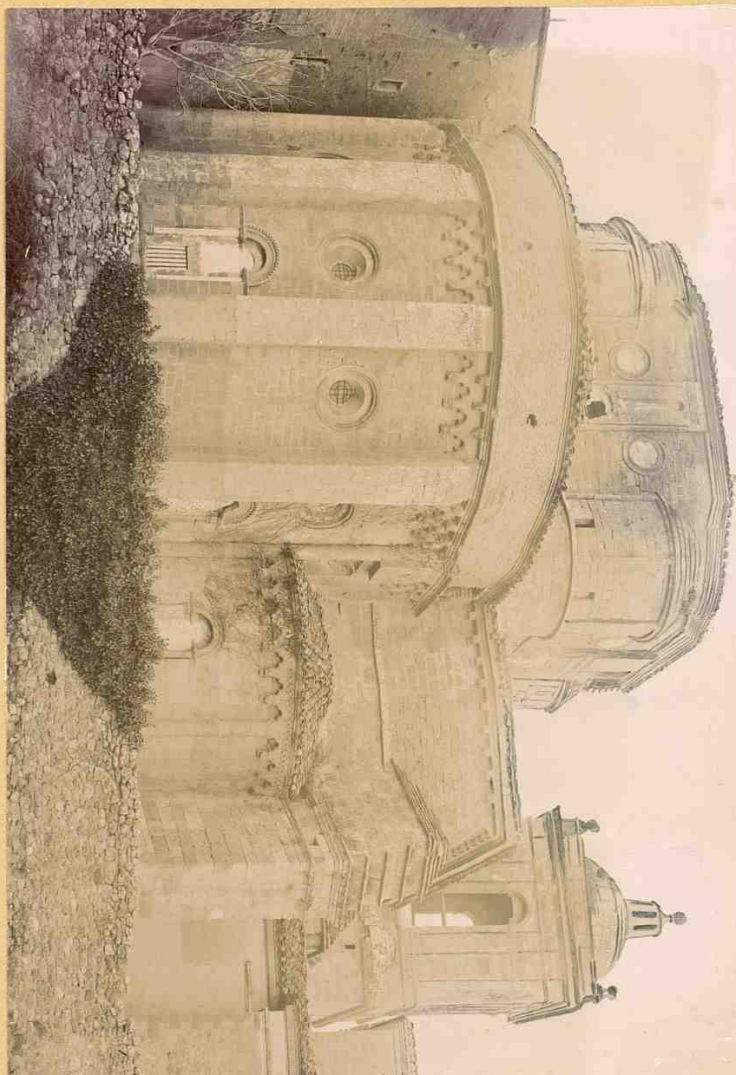

Abside del Monasterio.

11-17 192-

347

NAVARRA

ESTELLA



ESTELLA (NAVARRA) - 347 - Claustro de Santa Maria de Erache. - El Linceo, C. M. de la Estrella, 1924.

Santa Maria de Erache - El claustro.

11-11-1924

348

NAVARRA

ESTELLA



ESTELLA (Navarra).—2548.—Puerta del claustro de Santa María de Ibañeta. —L. Laguarda, s. de Madrid. —El Estrella, 1914.

Santa María de Ibañeta.— Puerta del claustro.

11-19-1914-

249

NAVARRA

CIRAUQUI

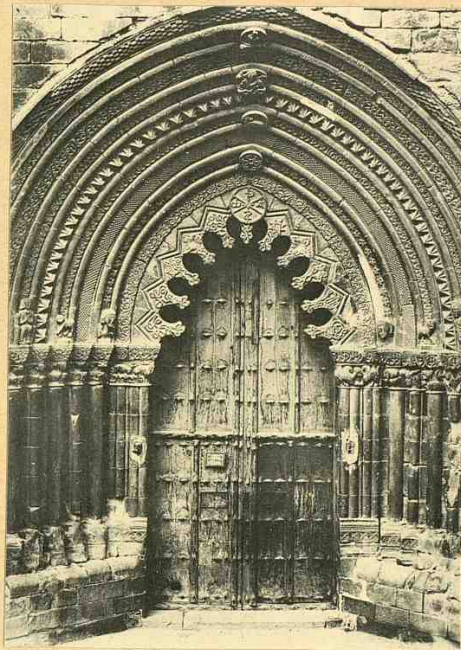

Portico de la iglesia de San Román.

- 11-jun-195 -

350

NAVARRA

CIRAUQUI

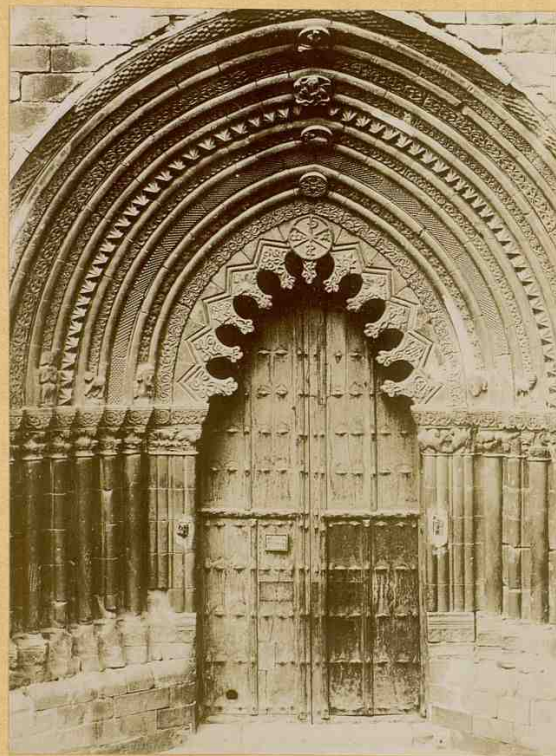

Portico de la iglesia de San Roman.

11-pag 196-

NAVARRA

PARTIDO DE TAFALLA

DICASTILLO

251



La Virgen de Irache.

11-jun 198-

382

NAVARRA

Dicastillo



Arqueta de San Veremundo.

11-may 200-

353

NAVARRA

PARTIDO DE ESTELLA

Los Arcos



Silleria del coro en la iglesia parroquial.

11-jun 207

394

5

NAVARRA

LOS ARCOS

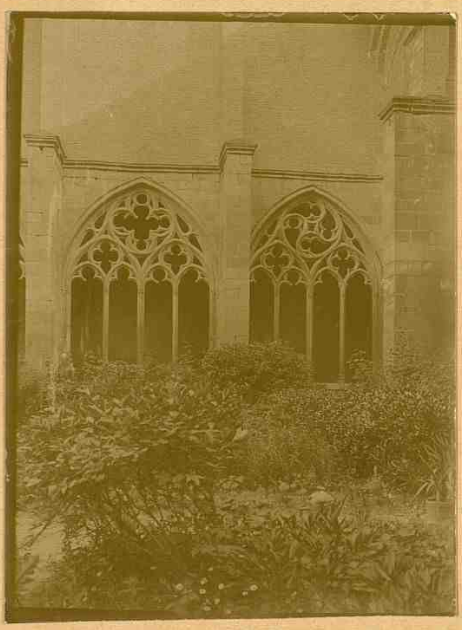

Detalles del claustro exterior del *Monasterio*.

11-pag 207

299-

NAVARRA

LOS ARCOS



Zelina par- La Virgen bizantina.

11-11-207-

356

NAVARRA

SORLADA

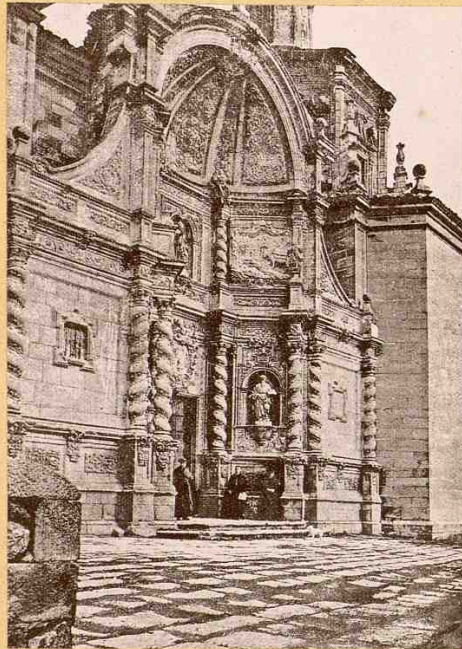

El monasterio de San Gregorio Ostiense.

11-pag-208

357

NAVARRA

PARTIDO DE ESTELLA

MONJARDIN



Vista del castillo.

11-pag 208-

398

NAVARRA

MONJARDIN

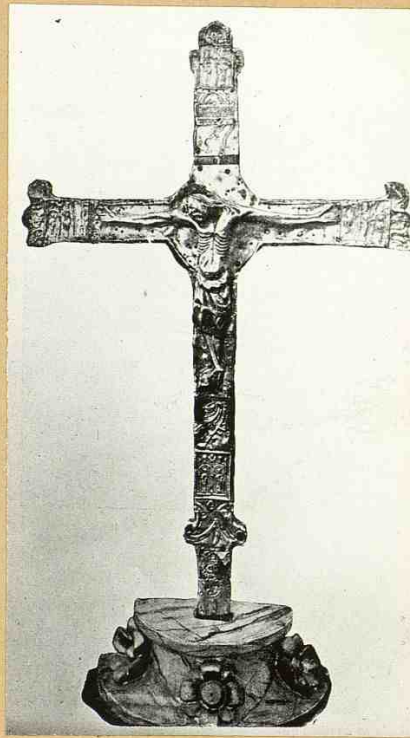

Anverso de la cruz parroquial.

11-may 208-

399

NAVARRA

MONJARDIN

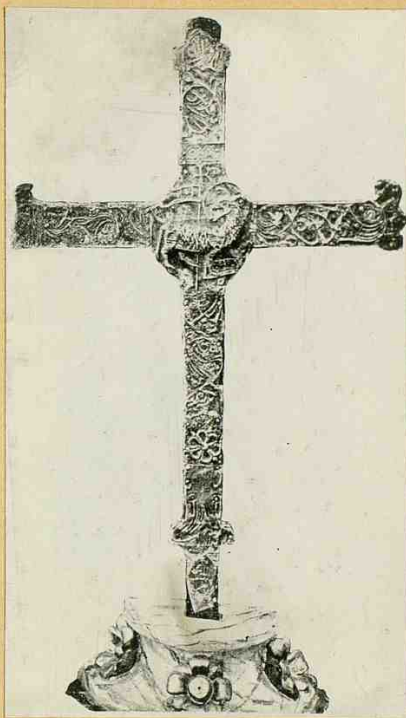

Reverso de la cruz parroquial.

11-may 208-

260

NAVARRA

Torres de Sansol

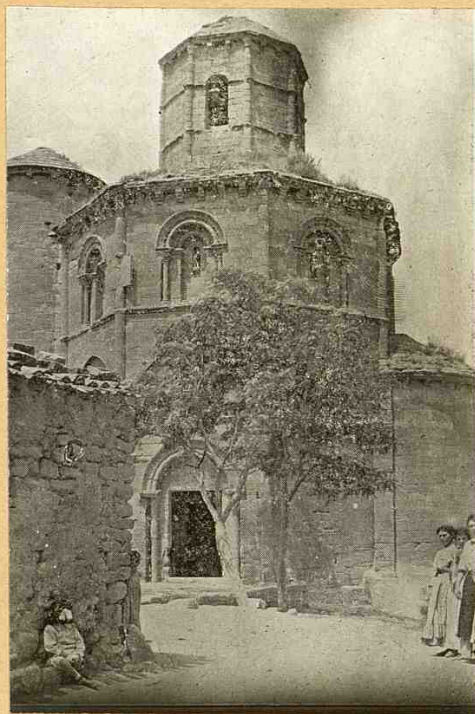

Iglesia de los Templarios-Vista general.

11-pag 213-

261

NAVARRA

PARTIDO DE ESTELLA

TORRES DE SANSOL



Puerta y ventanas de la iglesia de Templarios.

11-jun-214

362

NAVARRA

Torres de Sansol



Iglesia de los Templarios-Nervadura de la boveda.

11-100 215

NAVARRA

Torres de Sansol

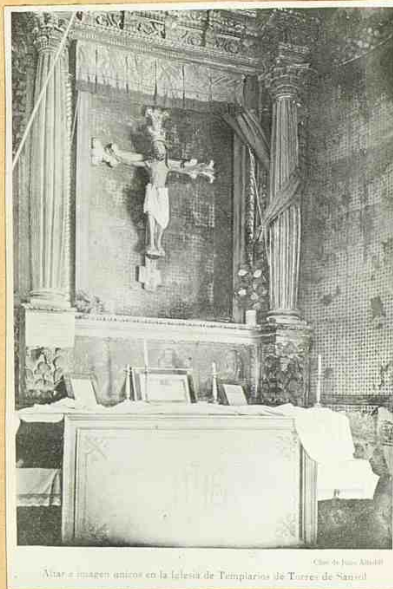

Altar e imagen amicos en la Iglesia de Templarios de Torres de Sansol

Iglesia de los Templarios-El altar y el Cristo.

11-py 211

264

NAVARRA

PARTIDO DE TAFALLA

TAFALLA

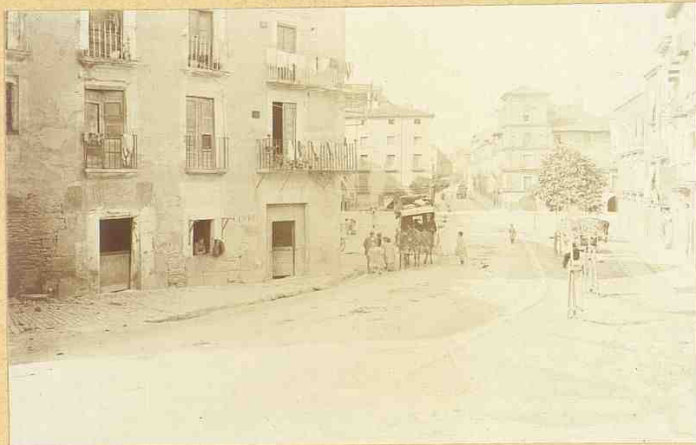

Entrada á la ciudad por el Sur.

11-pag 229.

265

NAVARRA

PARTIDO DE TAFALLA

TAFALLA

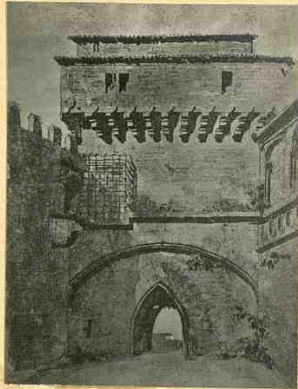

Arco de entrada al que fué Palacio Real.

- (1 pag 2:30 -

366

NAVARRA

PARTIDO DE TAFALLA

TAFALLA



Mirador de la Reina en el que fué Palacio Real.

11-pag-231

367

NAVARRA

ARTAJONA

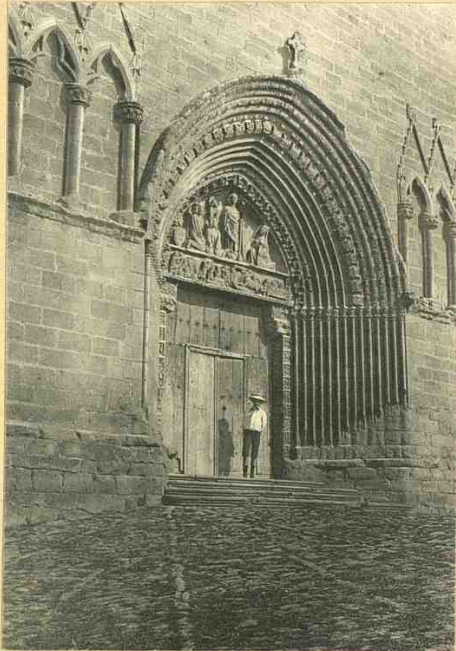

Portada de la iglesia de San Saturnino.

(11-pag 334)

368

NAVARRA

ARTAJONA

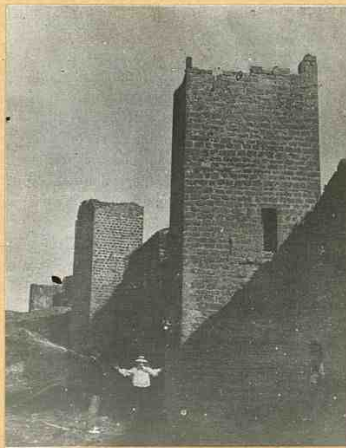

Detalles de las murallas

(11-pag 334-)

369

NAVARRA

FALCES



Vista del pueblo con la iglesia en el cerrillo.

(11-pag 243-)

370

NAVARRA

FUNES



Plaza de los Fueros y Casa Consistorial.

(11-pag-244-)

371

NAVARRA

FUNES



Interior de la iglesia.

(11-pag 244)

NAVARRA

MARCILLA

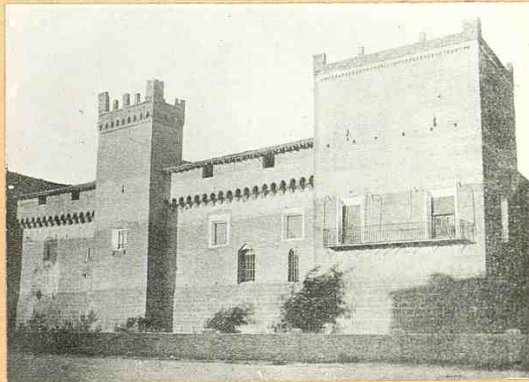

El castillo-palacio, como se halla actualmente.

(11-pag 2067-)

873

NAVARRA

MARCELLA

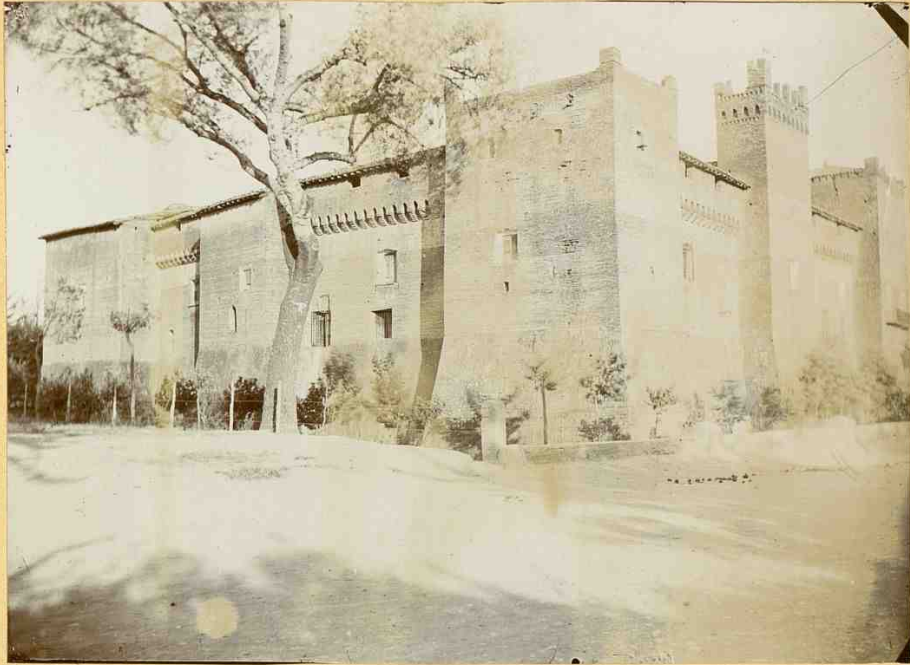

Otra vista del Castillo-palacio

~~Detalle de las fortificaciones~~

(11. pag 247-)

Marcella

374

NAVARRA

OLITE

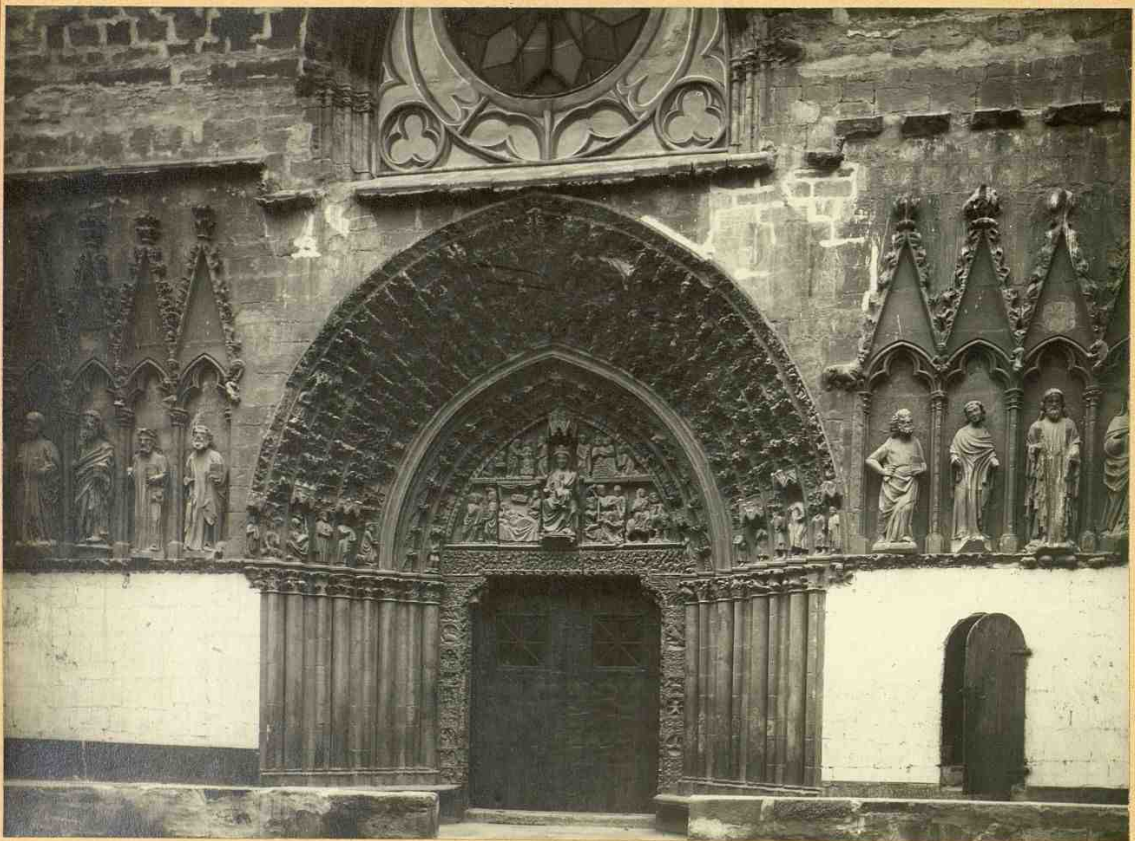

Iglesia de Santa Maria-La portada.

(11-129 250-)

NAVARRA

378
FAPALLA

- Olite -

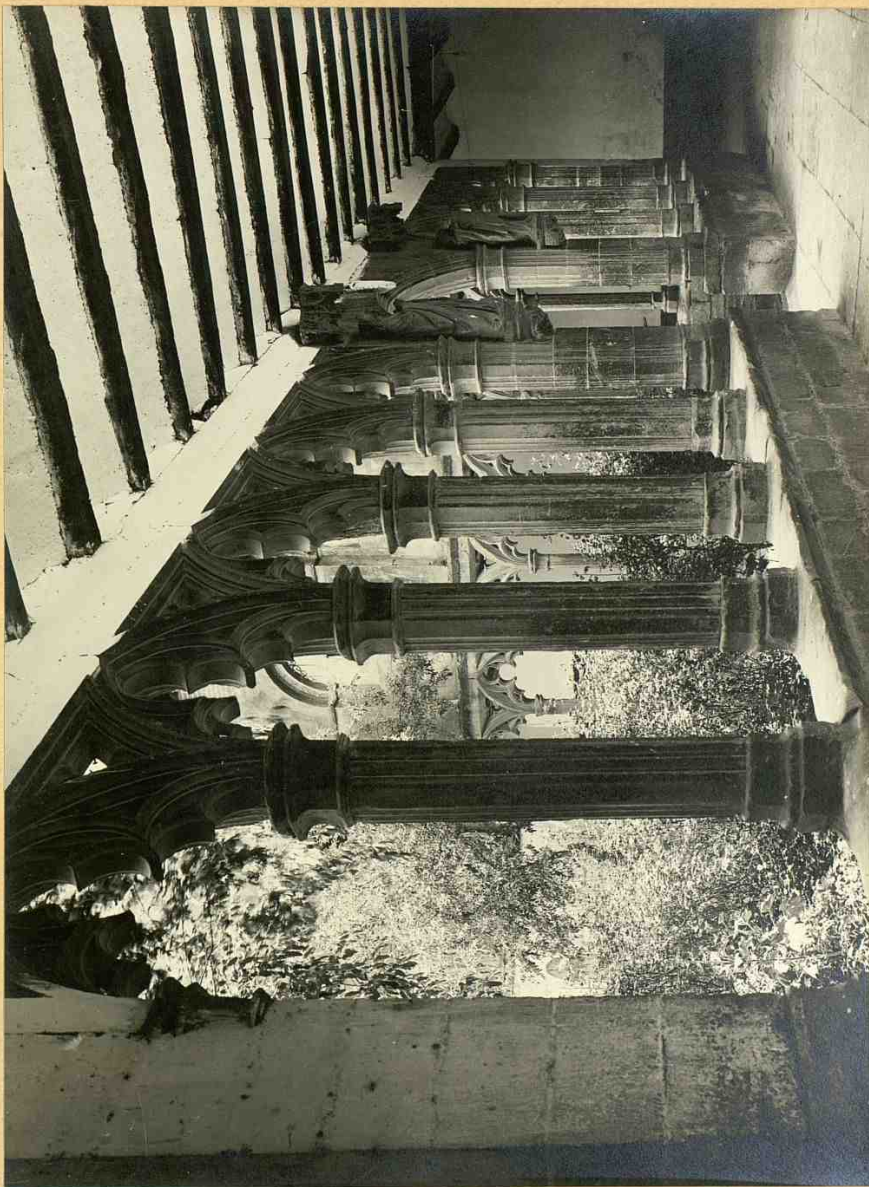

Atrio de Sta. Maria le Real de Olite =
11 - pag 292 =

376

NAVARRA

OLITE



Iglesia de San Pedro-Fachada y torres.

(11-pag 253)

NAVARRA

OLITE 377

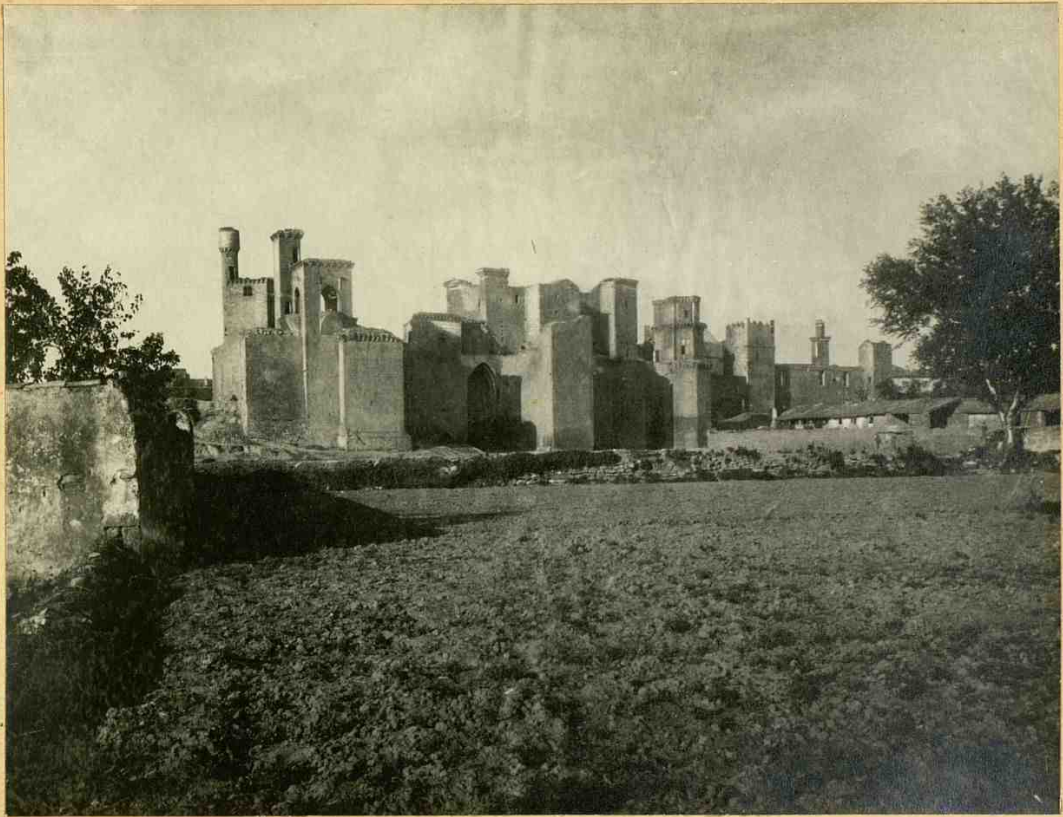

Vista general del Palacio-Castillo.

111-109 294

NAVARRA

OLITE

378



Otra vista del Palacio Castillo.

-11-jug 288-

379

NAVARRA

OLITE

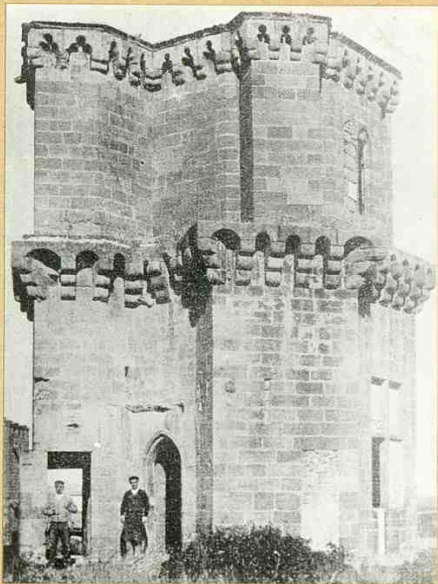

Torre de las Tres Coronas en el Palacio-Castillo.

11 pag - 256 -

380

NAVARRA

OLITE



Un angulo de la "Leonera" en el Palacio-Castillo.

11-pag 288-

381

NAVARRA

OLITE

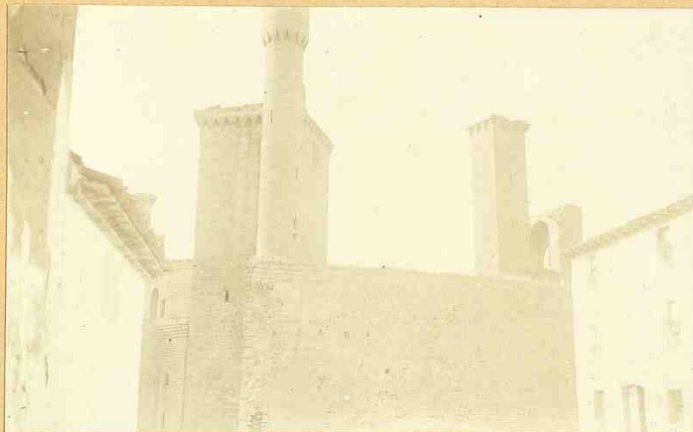

La torre de los Cuatro Vientos en el Palacio-Castillo.

11-pag 299-

382

NAVARRA

OLITE.



Torres de las "Toronjas" en el Palacio-Castillo.

11-pag 258-

383

NAVARRA

OLITE



Arqueria de las " Cigüeñas " en el Palacio-Castillo.

11-pag 289-

385

NAVARRA

PERALTA



El altar mayor de la iglesia.

El pag 268-

287

NAVARRA

PERALTA



Vista del pueblo, con la iglesia y el castillo.

-11-pag 268-

386

NAVARRA

UJUE



Vista general con los restos de muralla y la iglesia.

-11 pag 240-

387

NAVARRA

UJUE



Portada de la iglesia parroquial.

Al pag 272-

NAVARRA

288
UJUE



Escultura en ~~pedra~~ ^{plata} de la Virgen (siglo XIII).

11-pag 274-

390

NAVARRA

TUDELA

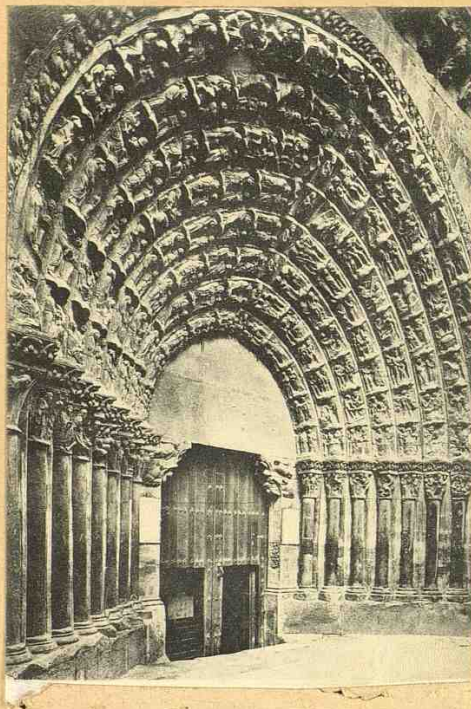

Catedral-Puerta del Juicio.

-11-pag 284-

391

NAVARRA

TUDELA

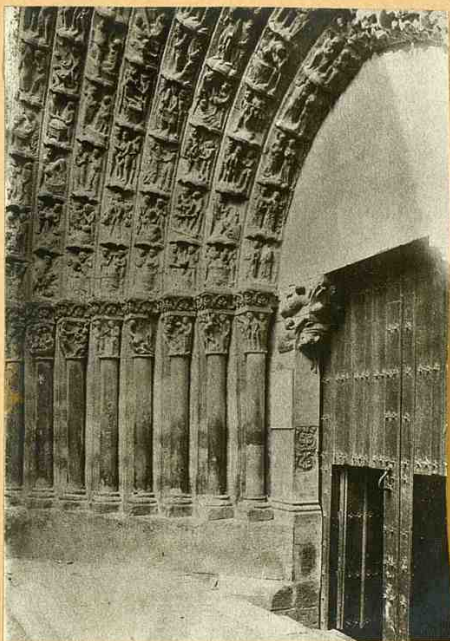

Catedral-Puerta del Juicio (lado derecho).

-11 pag 284-

392

NAVARRA

TUDELA



Catedral-Detalle de la puerta.

-11-pag 284

393

NAVARRA

PARTIDO DE TUDELA

TUDELA

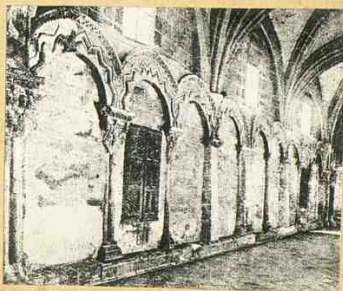

Claustros de la Catedral.

-11 pag 289-

394

NAVARRA

TUDELA



Medallon de Don Sancho el Fuerte en la Catedral.

- 11 - pag 290 -

399

NAVARRA

TUDELA



Catedral-Sepulcro del canceller Villaespesa.

11-prog-293-

396

NAVARRA

TUDELA



Portada de la iglesia de San Nicolas.

11-pag-306-

NAVARRA

BAÑUEL

PARTIDO DE TUDELA

297



Iglesia parroquial.

11-pag. 308

396

NAVARRA

PARTIDO DE TUDELA

BAÑUEL

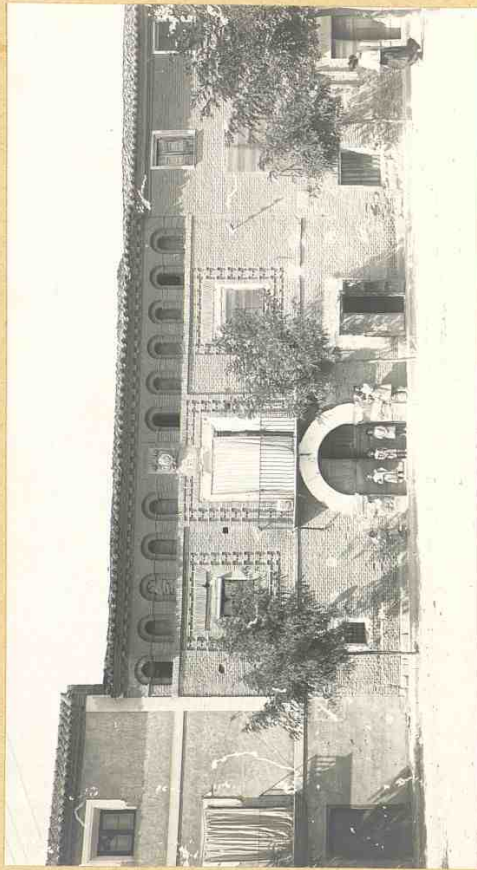

Palacio del Conde de Altamira.

11-pag 308-

399

NAVARRA

BAÑUEL

PARTIDO DE TUDELA



Escudo de los caballeros de San Juan de Jerusalén.

11-pag 309-

400

NAVARRA

LA OLIVA



Interior de la iglesia =
Portada del Monasterio.

11-pag 308-

401

NAVARRA

LA OLIVA

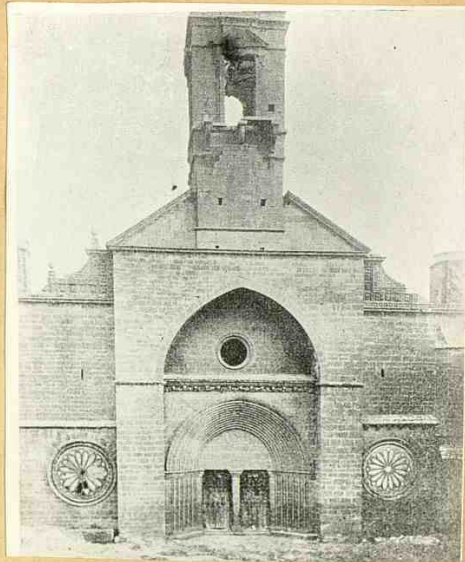

Fachada del Real Monasterio.

- 11 - pag 307 -

NAVARRA

PARTIDO DE TUDELA

402

LA OLIVA

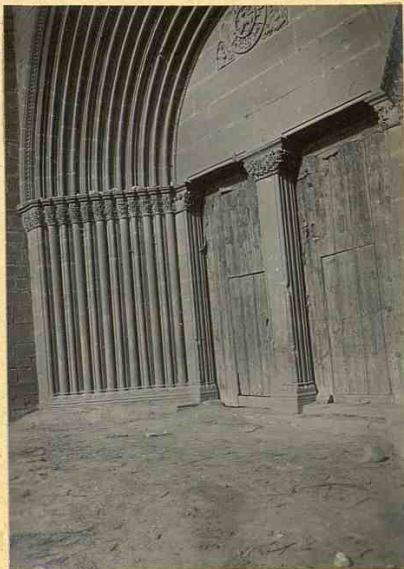

Puerta de entrada al templo.

.11-pag 309-

403

NAVARRA

LA OLIVA



Rosetones de la fachada del Monasterio.

110 pag 210 -

404

NAVARRA

PARTIDO DE TUDELA
~~2012~~

CARCASTILLO

- La Oliva -

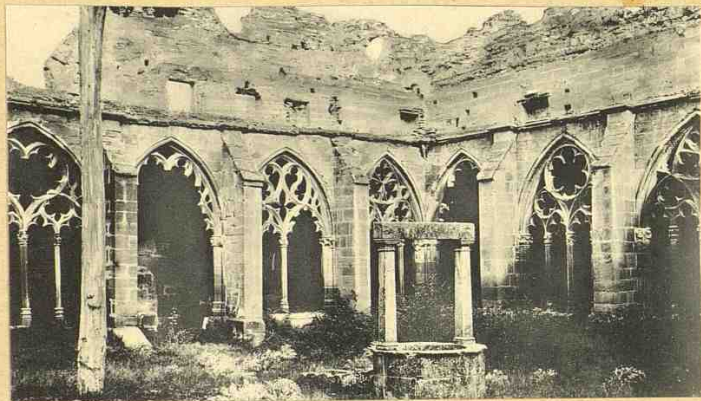

Patio del Monasterio de la Oliva.

11-pag 312

405

NAVARRA

LA OLIVA

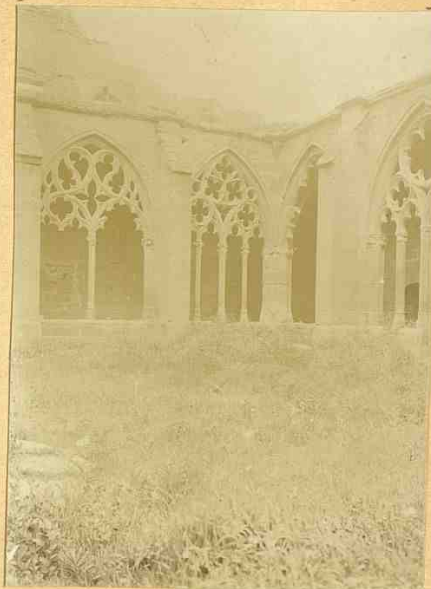

Detalles del claustro exterior del Monasterio.

-11 pag 213-

406

NAVARRA

LA OLIVA

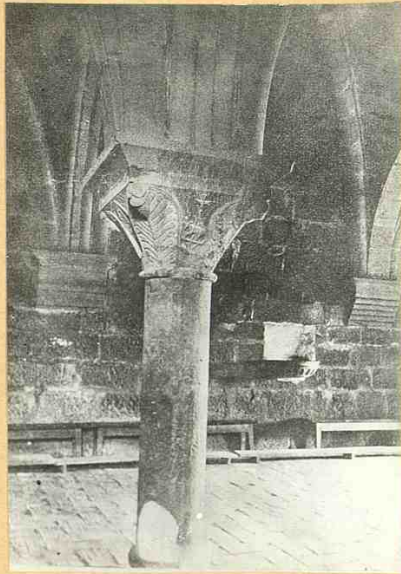

406

La Oliva

Capitel de la Eucaristia en el interior del templo.

me parece muy bien de la
sala la preciosa 11 pag 3/2 =

407

NAVARRA

LA OLIVA

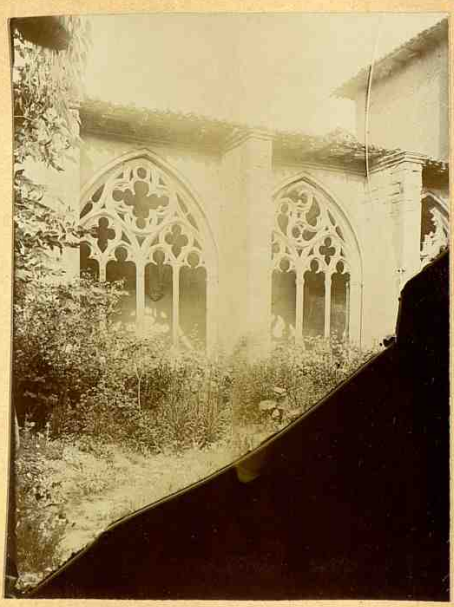

Detalles del claustro exterior del Monasterio.

11-pag 312.

408

NAVARRA

LA OLIVA

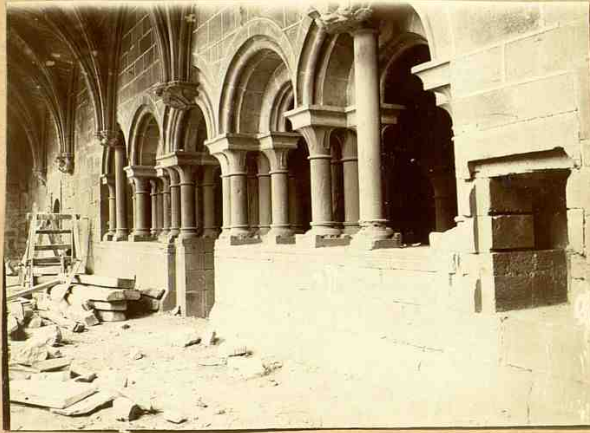

Detalle de la Sala Capitular.

11-pag 31b-

409

NAVARRA

LA OLIVA

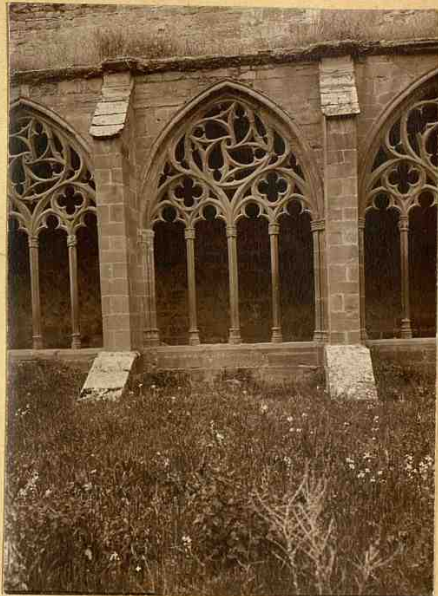

Detalles del claustro exterior del Monasterio.

11 pag 313-

410

NAVARRA

LA OLIVA

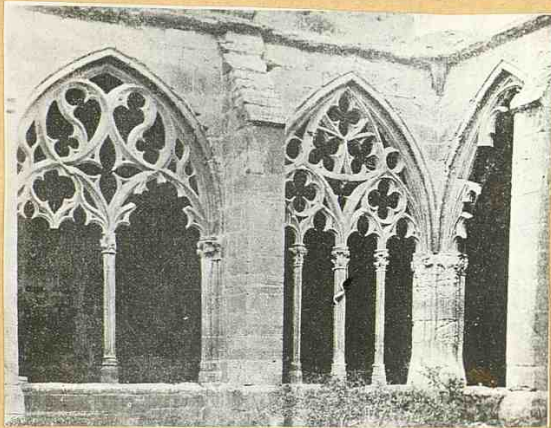

Detalles del claustro exterior del Monasterio.

11-pag 513-

411

Pamplona

Corella 7

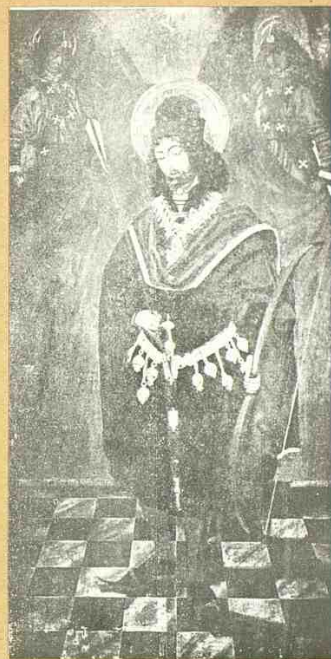

San Sebastian ~~de~~ Retrato del principe de Viana (?)

11-pag 323-

412

NAVARRA

CORTES



Palacio de los Duques de Granada de Ega.

-11-pag 23-

413

NAVARRA

PARTIDO DE TUDELA

FITERO



Portada de Santa Maria la Real.

11-pag 328-

414

NAVARRA

PARTIDO DE TUDELA

FITERO

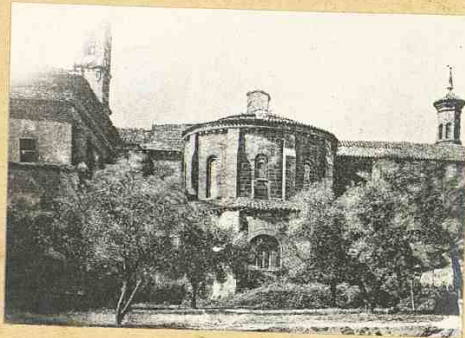

Abside y torres de Santa Maria la Real.

11-pag 328-

415

NAVARRA

PARTIDO DE TUDELA

FITERO



Claustros de Santa Maria la Real.

- 11-pag 328 -

416

NAVARRA

FONTELLAS

-PARTIDO DE TUDELA



Entrada á la villa y palacio del Conde de Gabardán.

11-pag 330-

NAVARRA

RIBAFORADA

PARTIDO DE TUDELA

418



Iglesia parroquial y entrada á la villa.

11-pag 382

NAVARRA

RIBAFORADA

PARTIDO DE TUDELA

419



Puente sobre el Canal Imperial.

11-pag 332.

NAVARRA

PARTIDO DE TUDELA

EL BOCAL

420

Ribaforada -



El Bocal-Presa vieja en el Canal Imperial del Ebro.

11-pag 332-

