

Esta obra es una reproducción digital de un documento propiedad del Ministerio de Cultura que ha sido objeto de un proyecto de restauración y digitalización por el Instituto del Patrimonio Cultural de España y se conserva, en depósito, en la biblioteca Tomás Navarro Tomás del CSIC.

Podrá ser utilizada con fines de consulta, estudio o investigación, siempre que se respete la autoría y la integridad de la obra, en los términos previstos por la legislación vigente. No se permite en ningún caso el uso comercial de la obra, ni en todo ni en parte. Cualquier otra utilización deberá ser autorizada expresamente por el CSIC.



Catálogo Monumental

de la

Provincia de Segovia



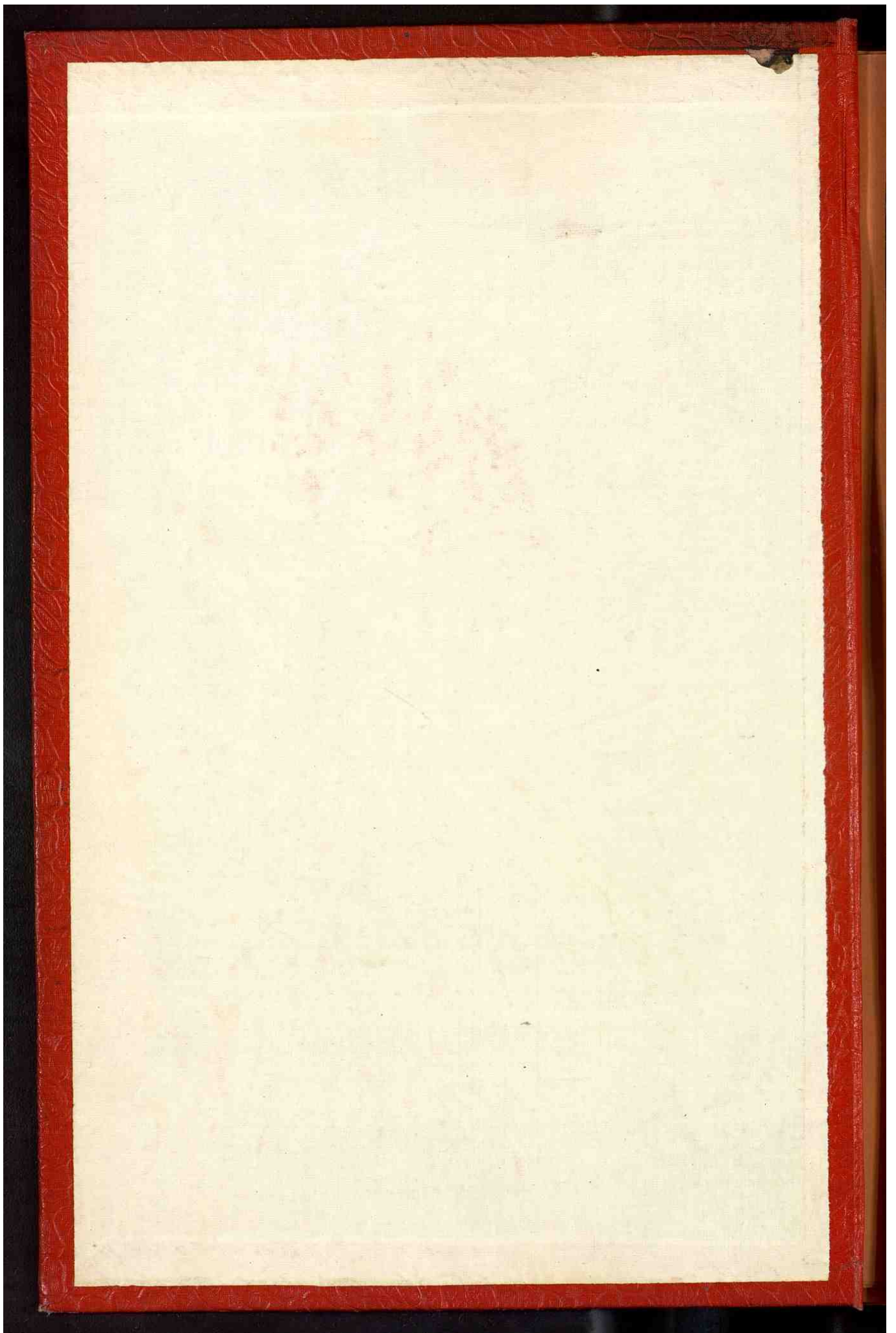

Segovia desde el Parral.

Fotografía de Segovia desde el Parral. Colección de Segovia. 1900.

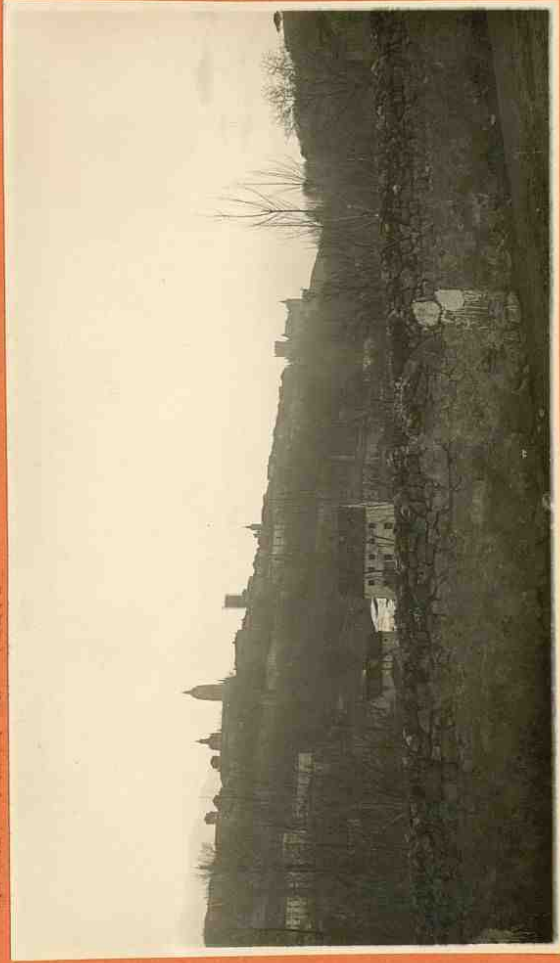

Segovia. Puerta de San Andres.

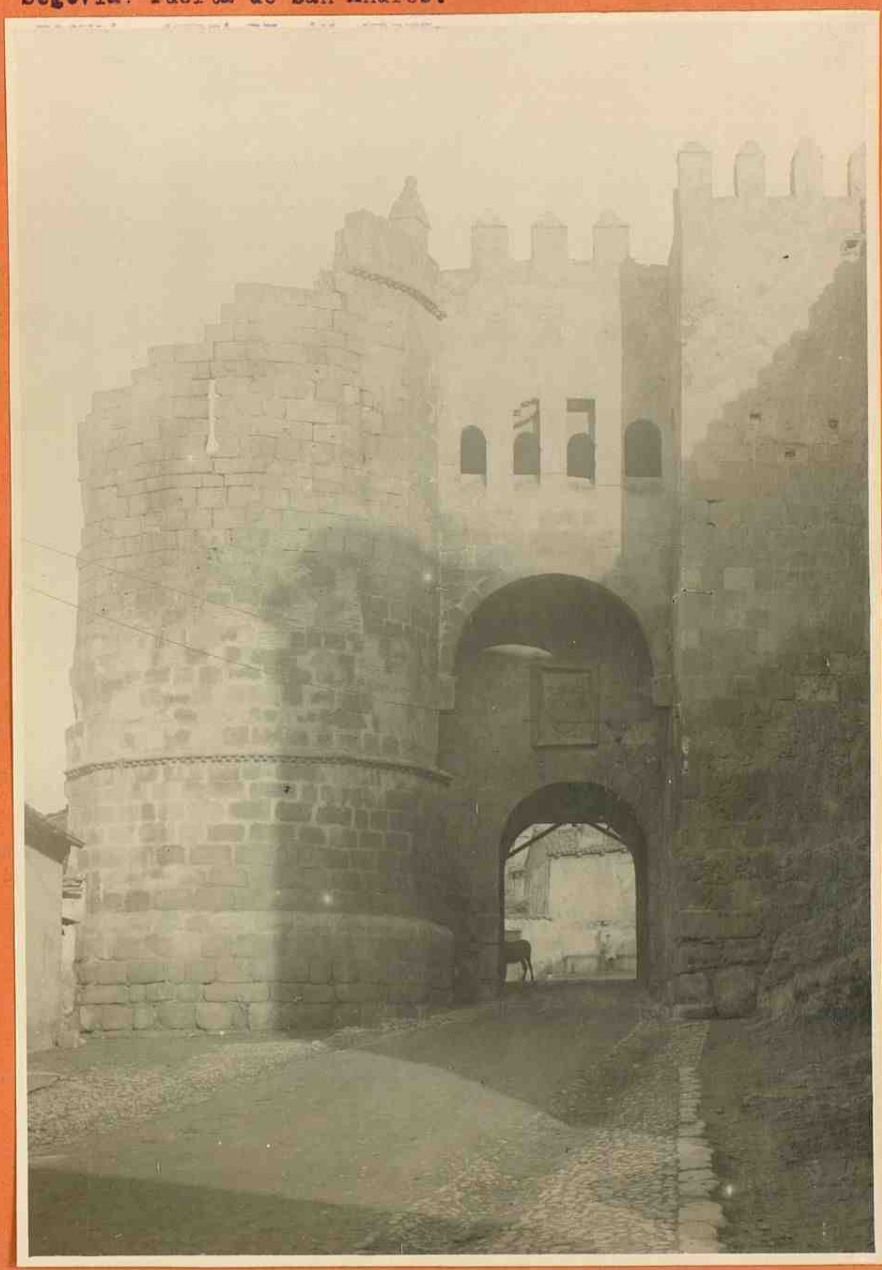

Segovia. Alcazar.

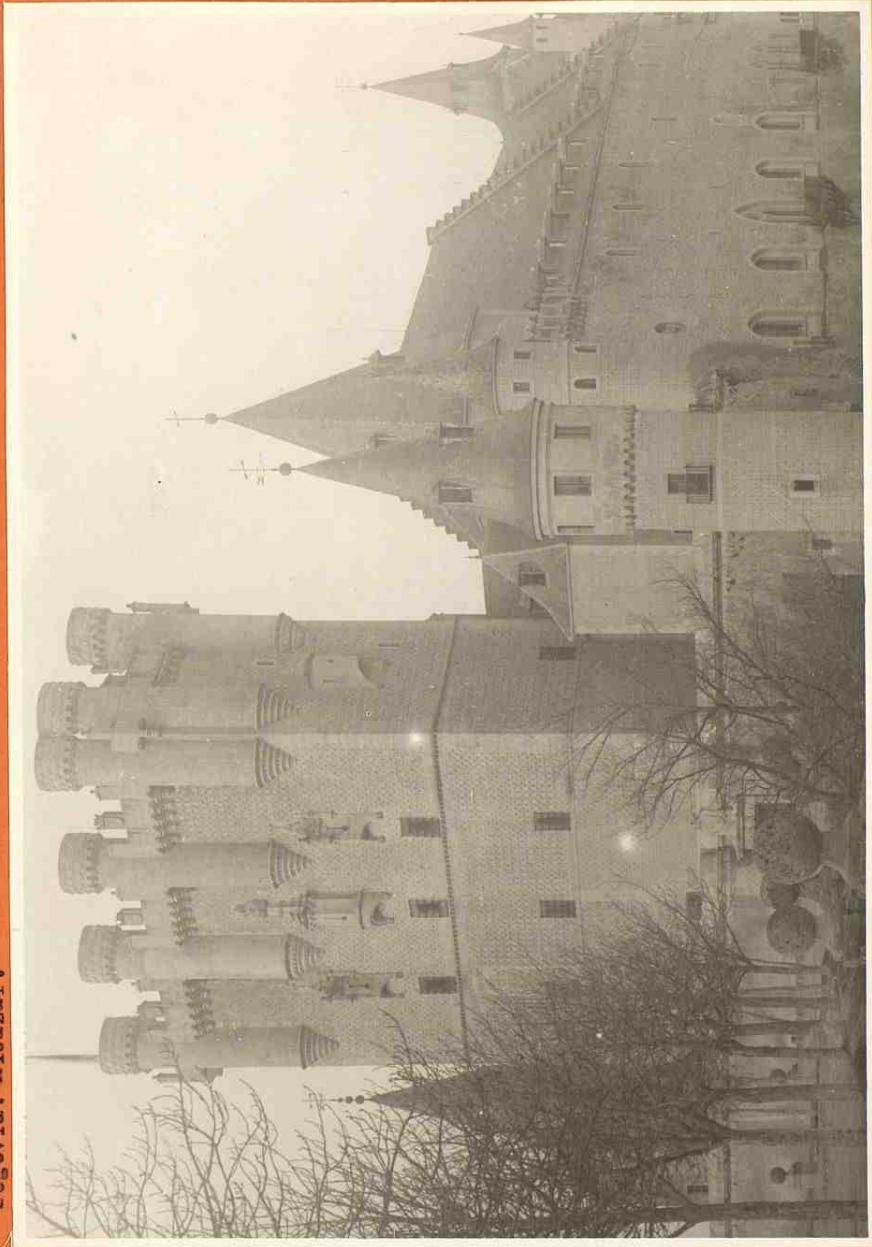

3
1238

4
1899-

Segovia. Alcazar.

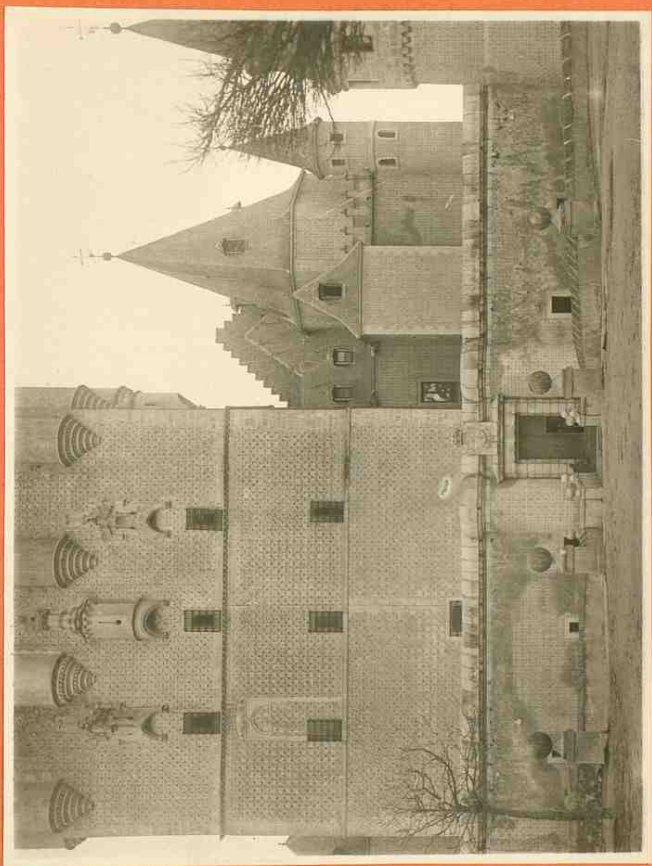

5
Aug 12

Segovia. Acueducto.

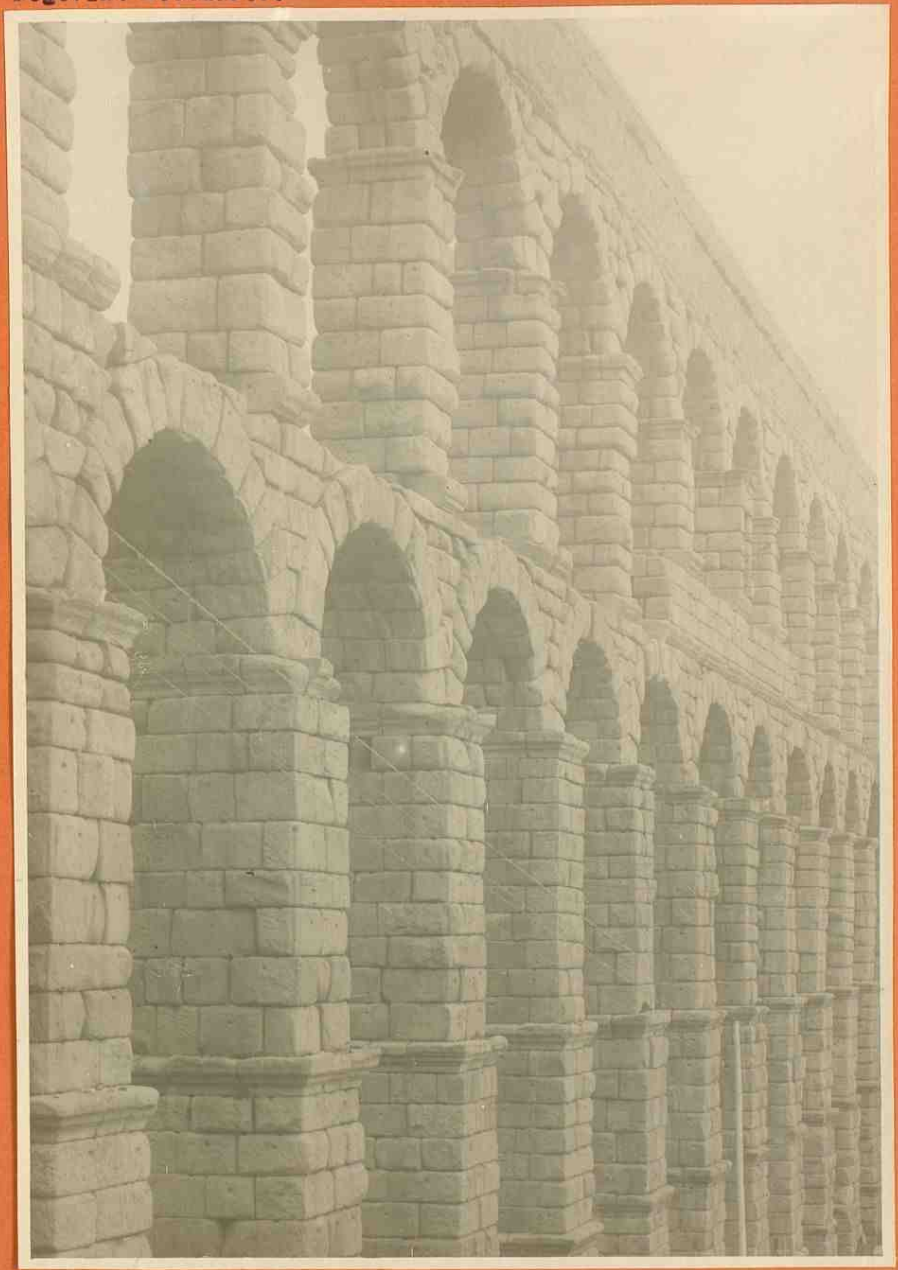

Segovia. Acueducto.



Segovia. Iglesia de San Andres.

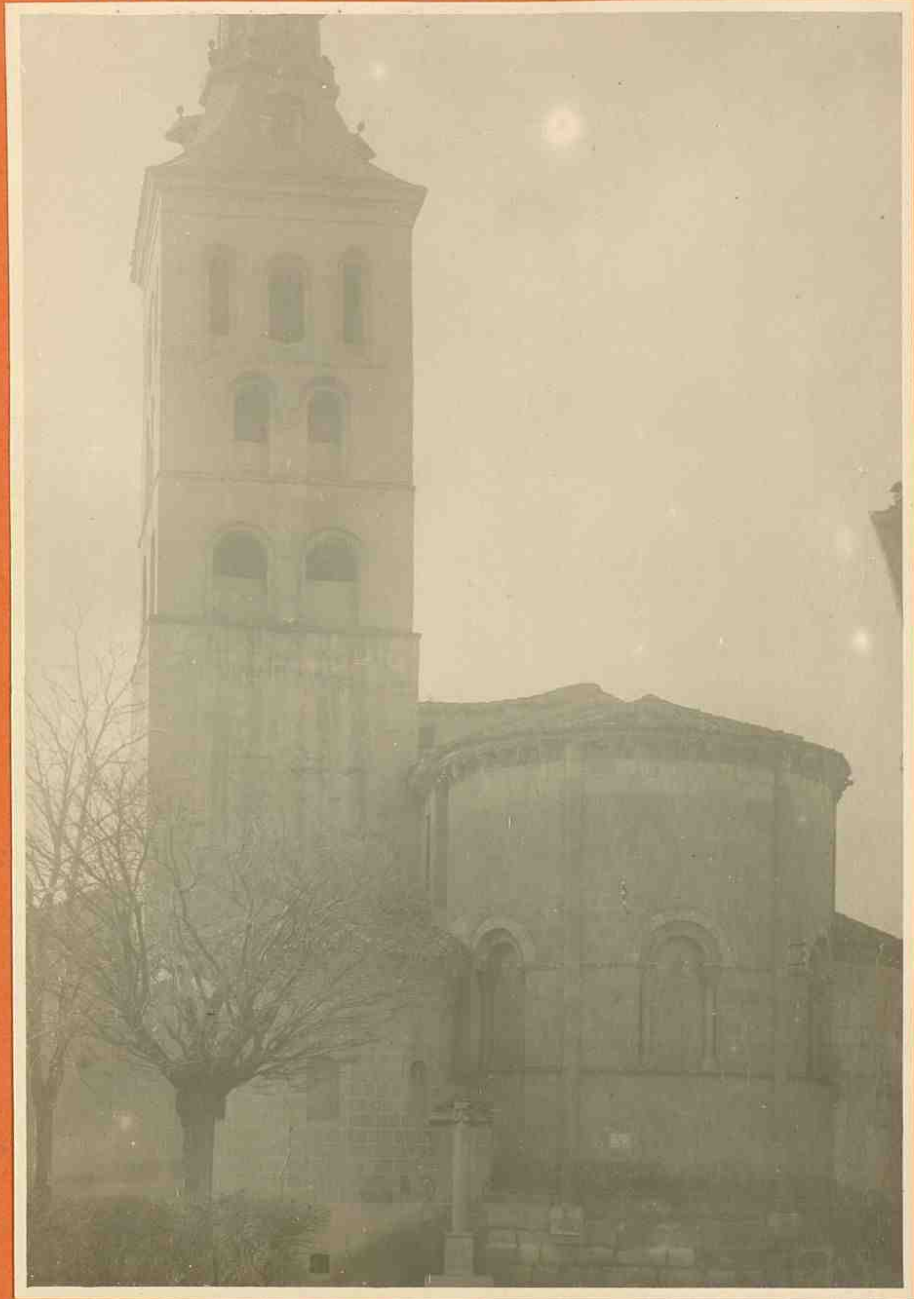

Segevia. Detalle del portico de la iglesia de san Esteban.



Segovia. Iglesia de San Esteban.

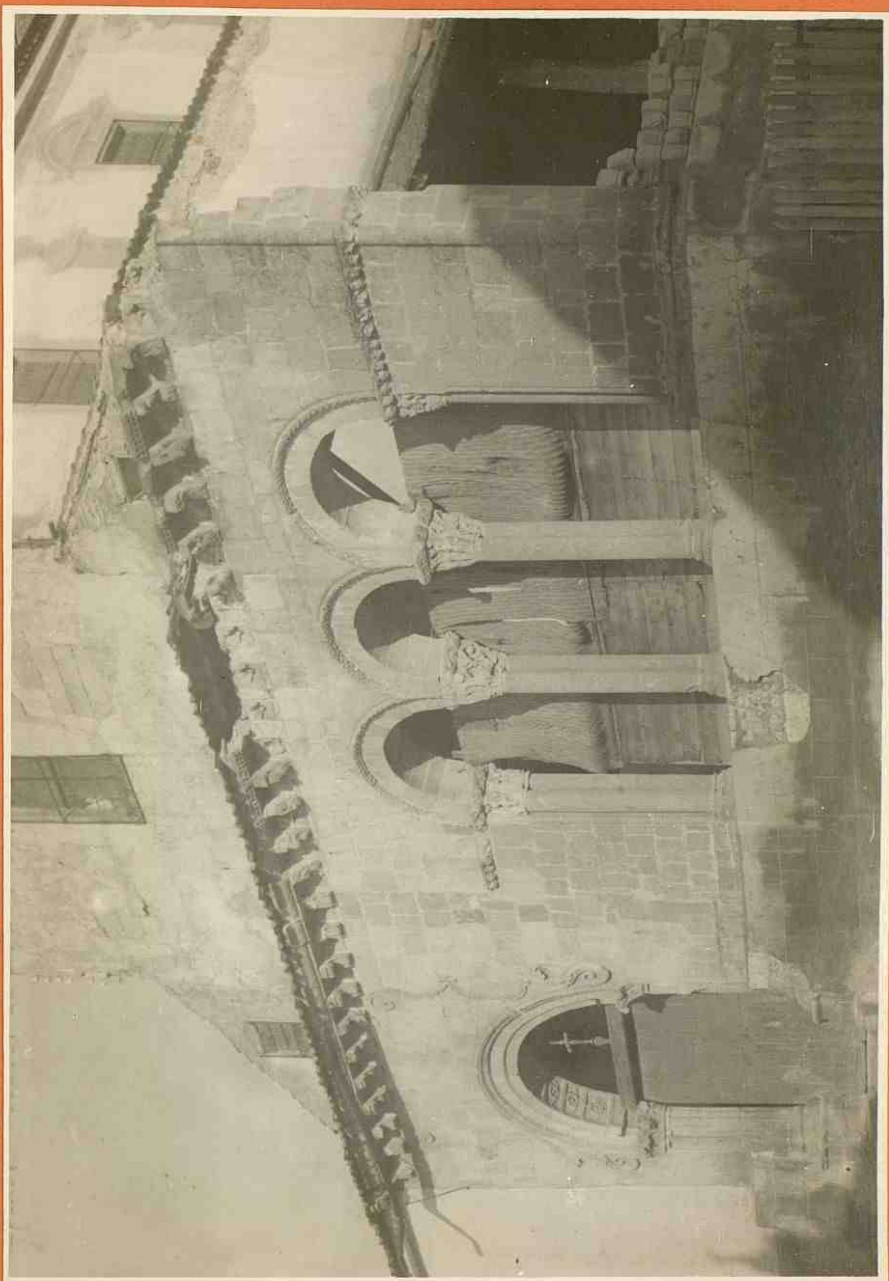

Segevia. Terre de San Esteban.

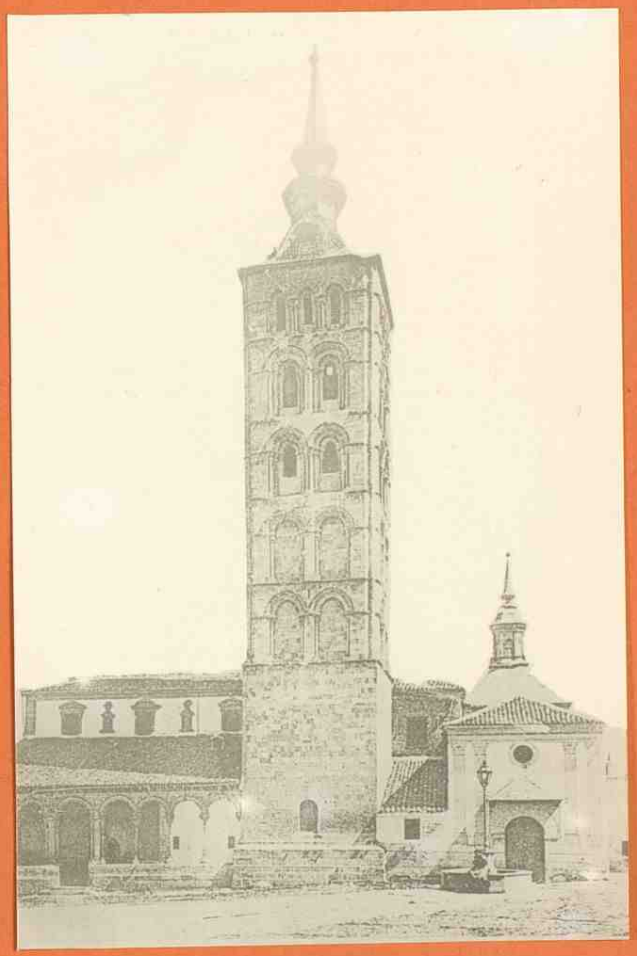

Segovia. Iglesia de San Juan de los Caballeros.

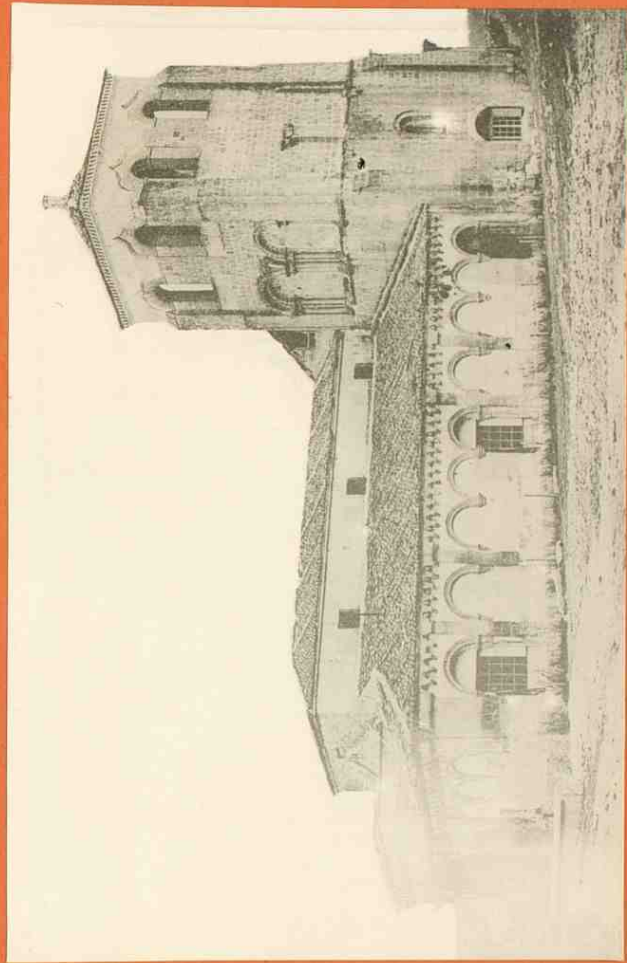

Segovia. Iglesia de San Justo.



Segovia. Torre de la iglesia de San Justo.

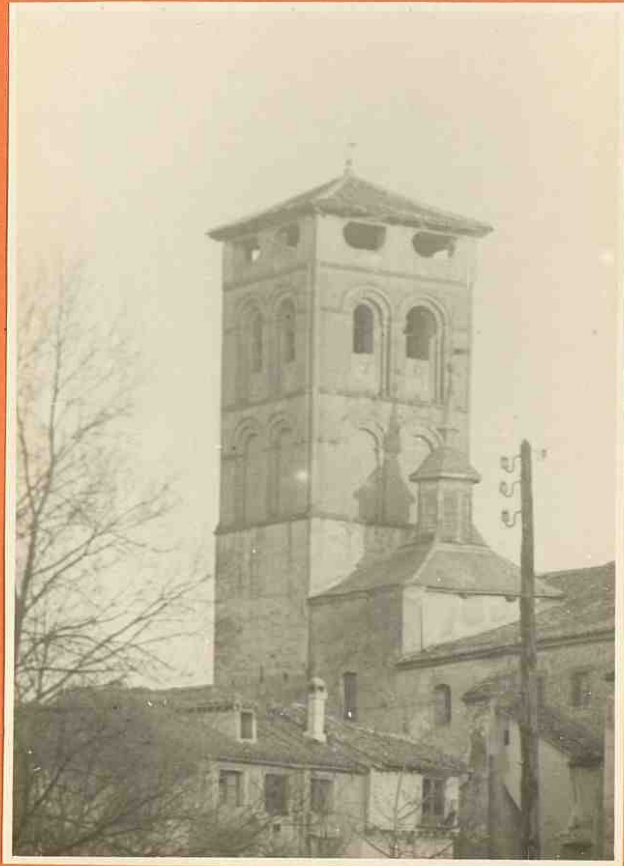

Segovia. Absides de la iglesia de San Lorenzo.



Segovia. Iglesia de San Martín.

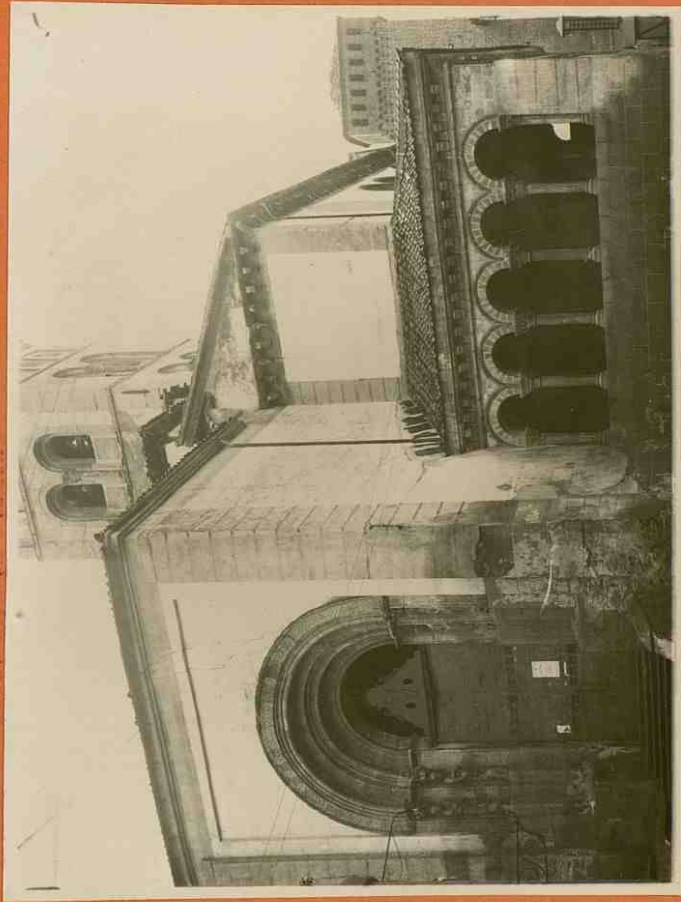

Segovia. Iglesia de San Martín.



Segovia. Detalle del portico de la iglesia de san Martin.

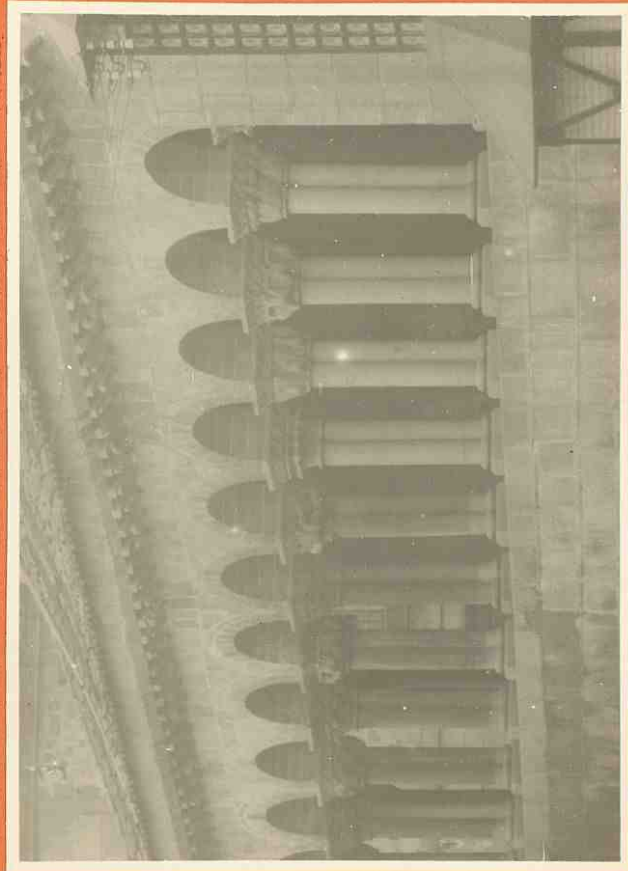

Segovia. Portada de la iglesia de San Martin.



Segovia. Detalle de la portada de la iglesia de San Martin.



Segovia. Portico de la iglesia de san Martin.



Segovia. Portada de la capilla de Herrera en la iglesia de S. Martin.



Segovia. Retablo en la capilla de Herrera en la iglesia de S. Martin.

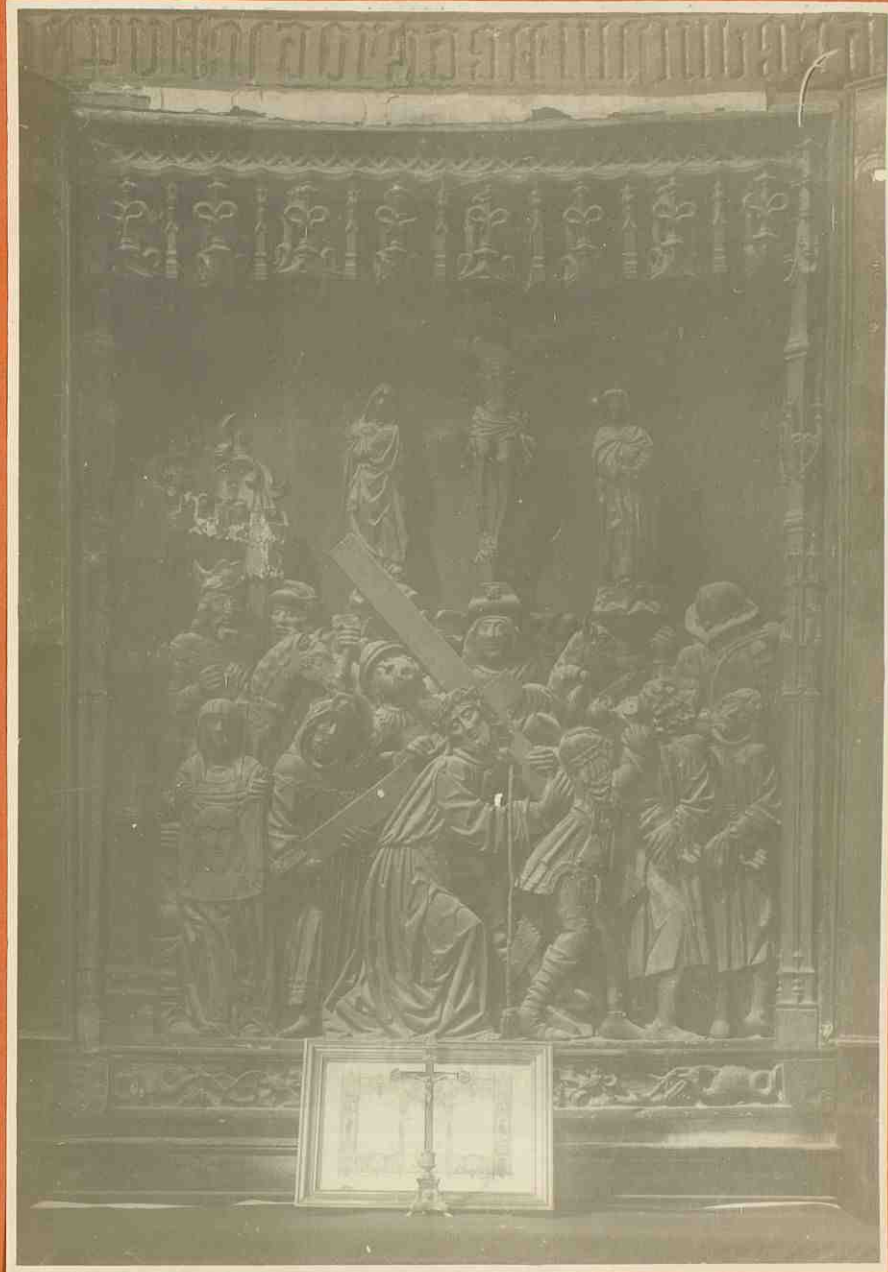

Segovia, Iglesia de San Martín. Sepulcro de Antonio de Herrera y esposa.



Segovia. Tabla española en la iglesia de San Martín.

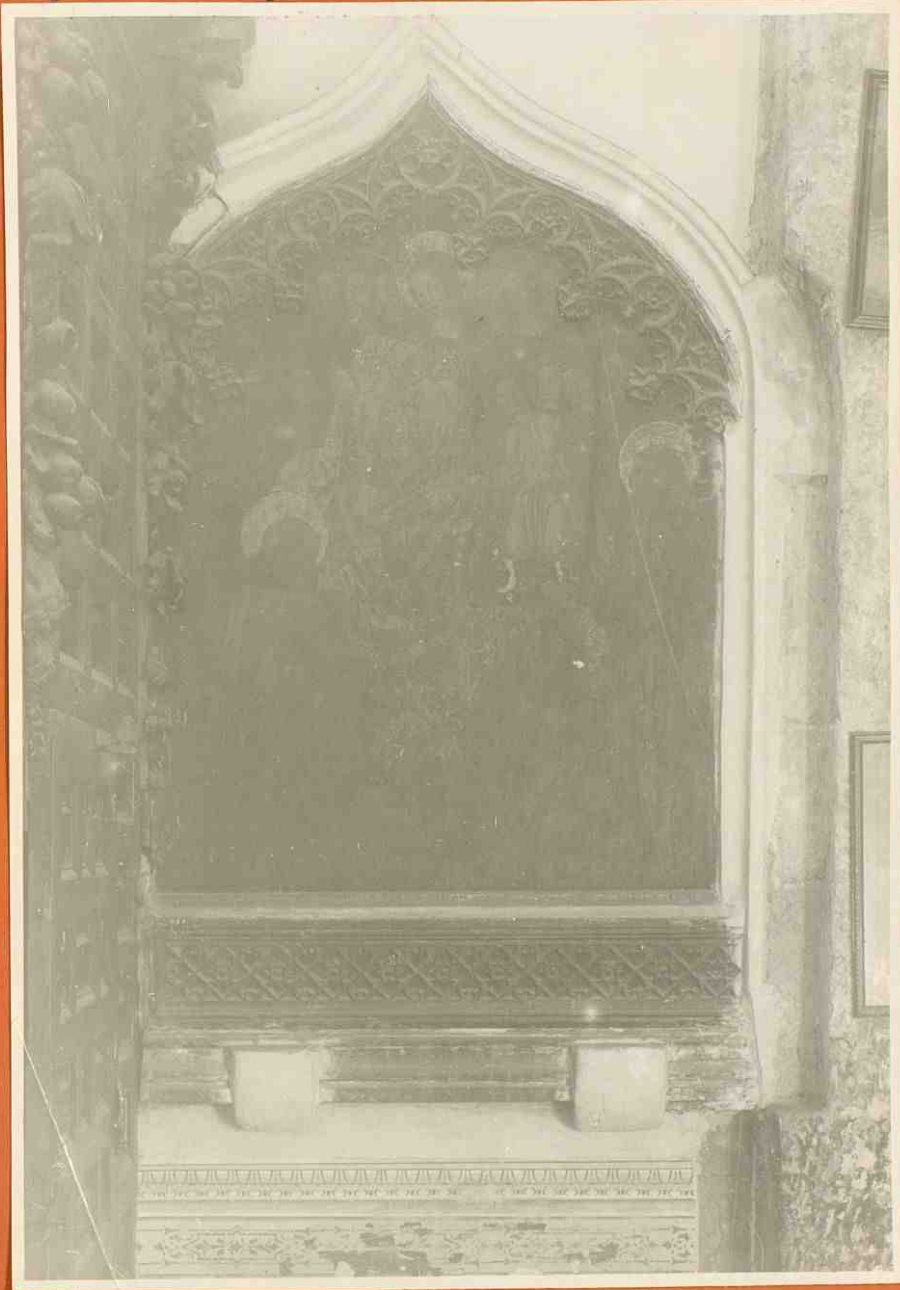

Segovia. Capilla absidal de San Martin.



Segovia. Detalle de la verja de una capilla absidal en San Martín.



Segovia. Iglesia de San Miguel.



Segovia. Iglesia de San Millan,

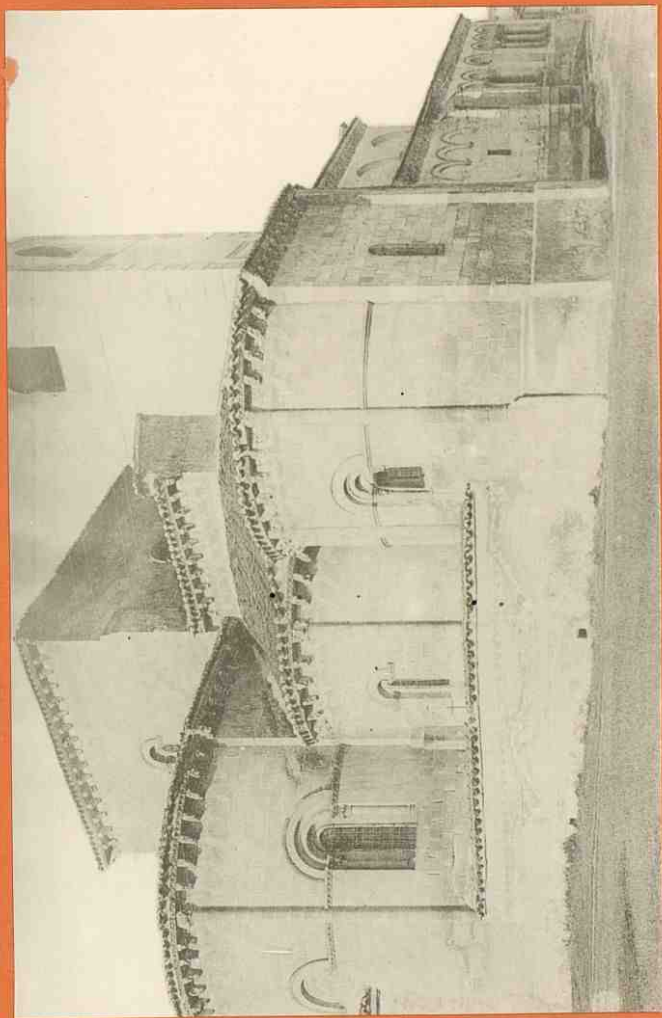

Segovia. Iglesia de San Nicolas.

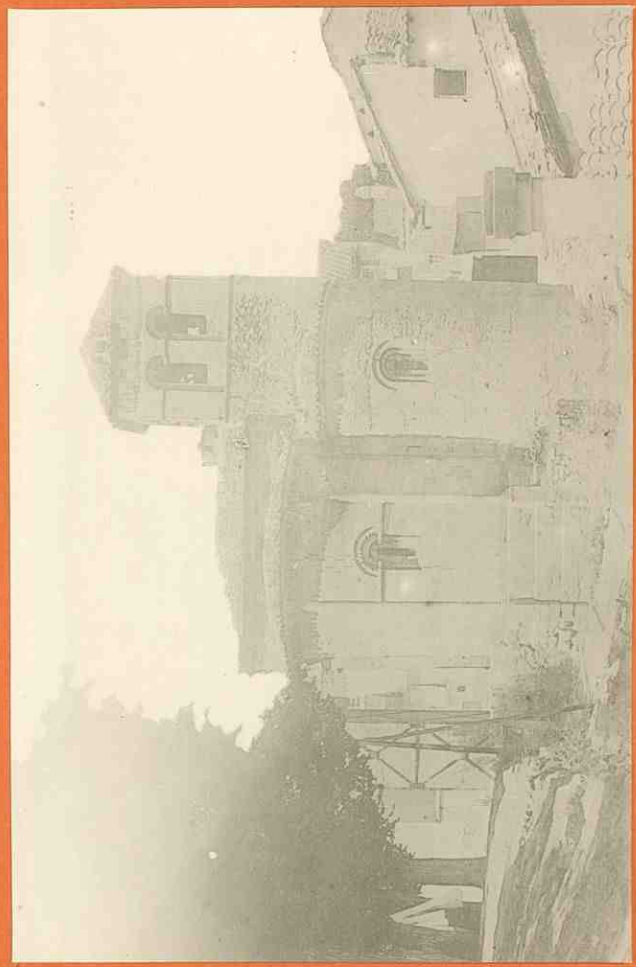

Segovia. Iglesia de la Trinidad.

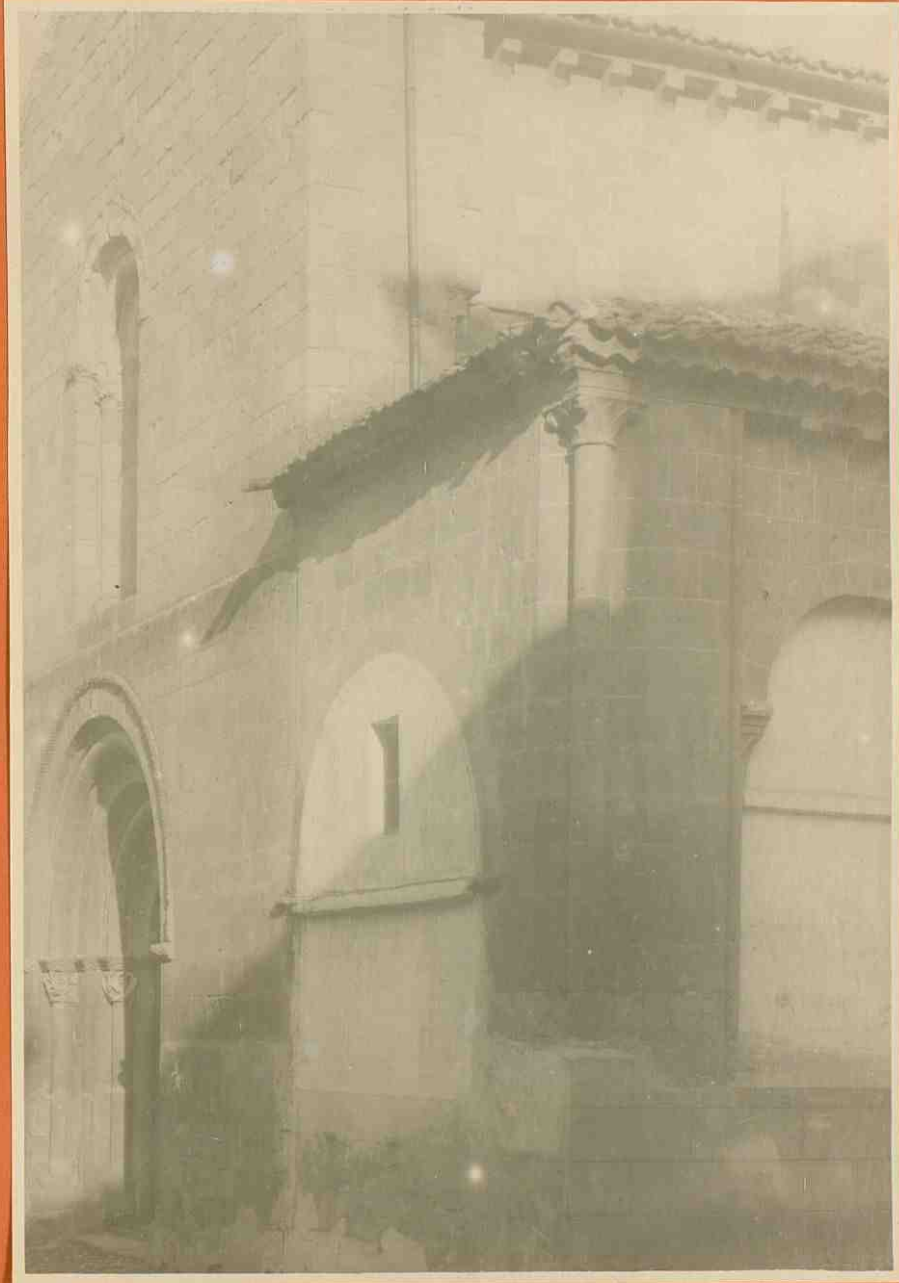

Segovia. Iglesia de la Vera-Cruz.

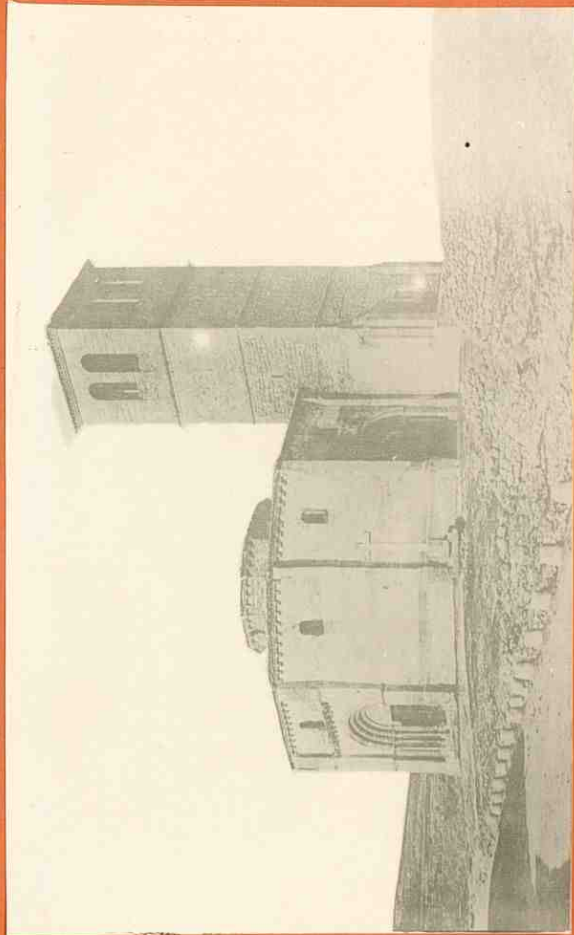

pag 106

Segovia. Fachada del monasterio del Parral.

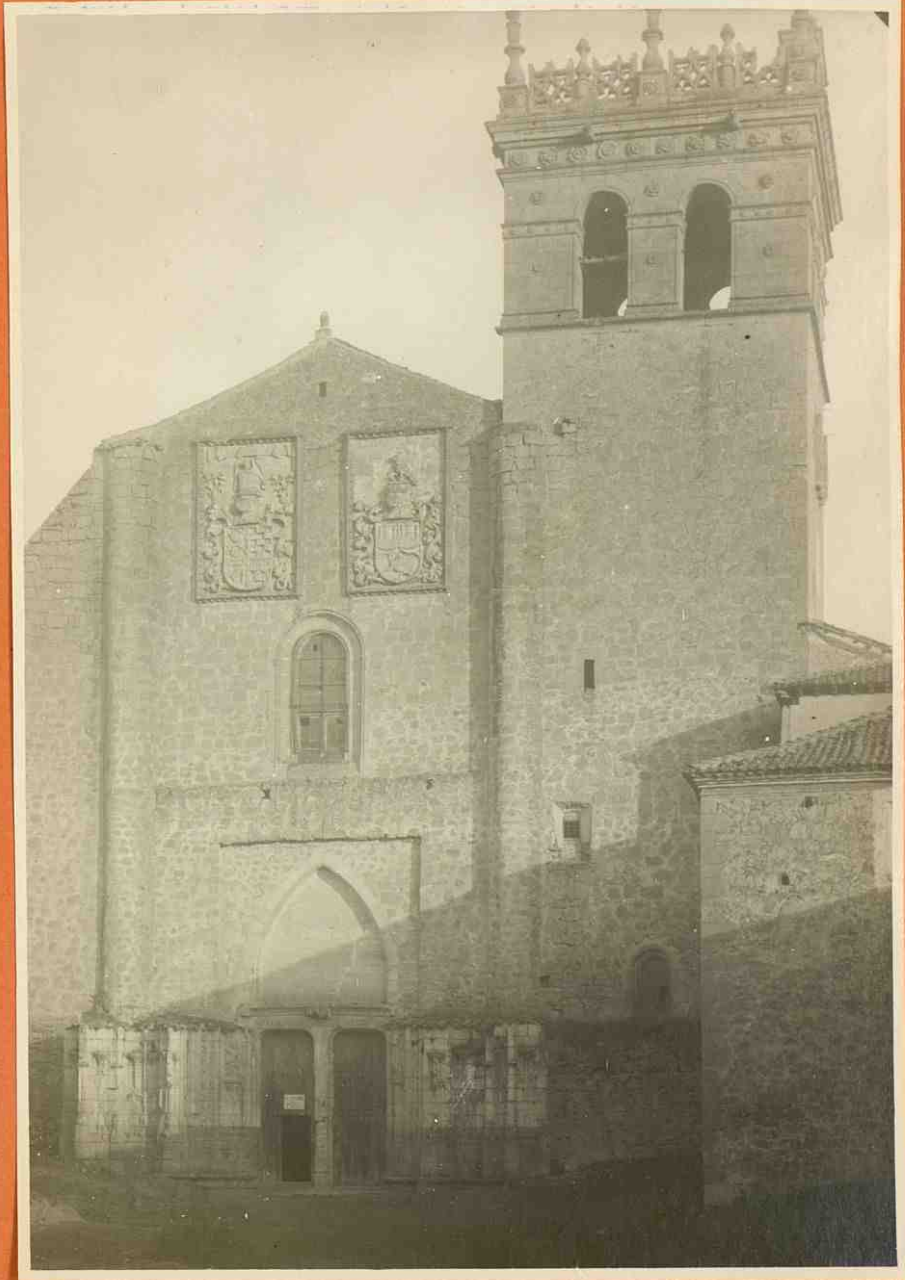

Begovia. Detalle de los escudos de la faejada del Parral.



Segovia. Interior de la iglesia del monasterio del Parral.



Segovia. Interior de la iglesia del monasterio del Parral.



Segovia. Interior de la iglesia del monasterio del Parral.



Segovia. Interior de la iglesia del monasterio del Parral.



Segovia. Sepulcro de D^a. Beatriz Pacheco en el Parral.



Segovia. Sepulcro del marques de Villena en el Parral.

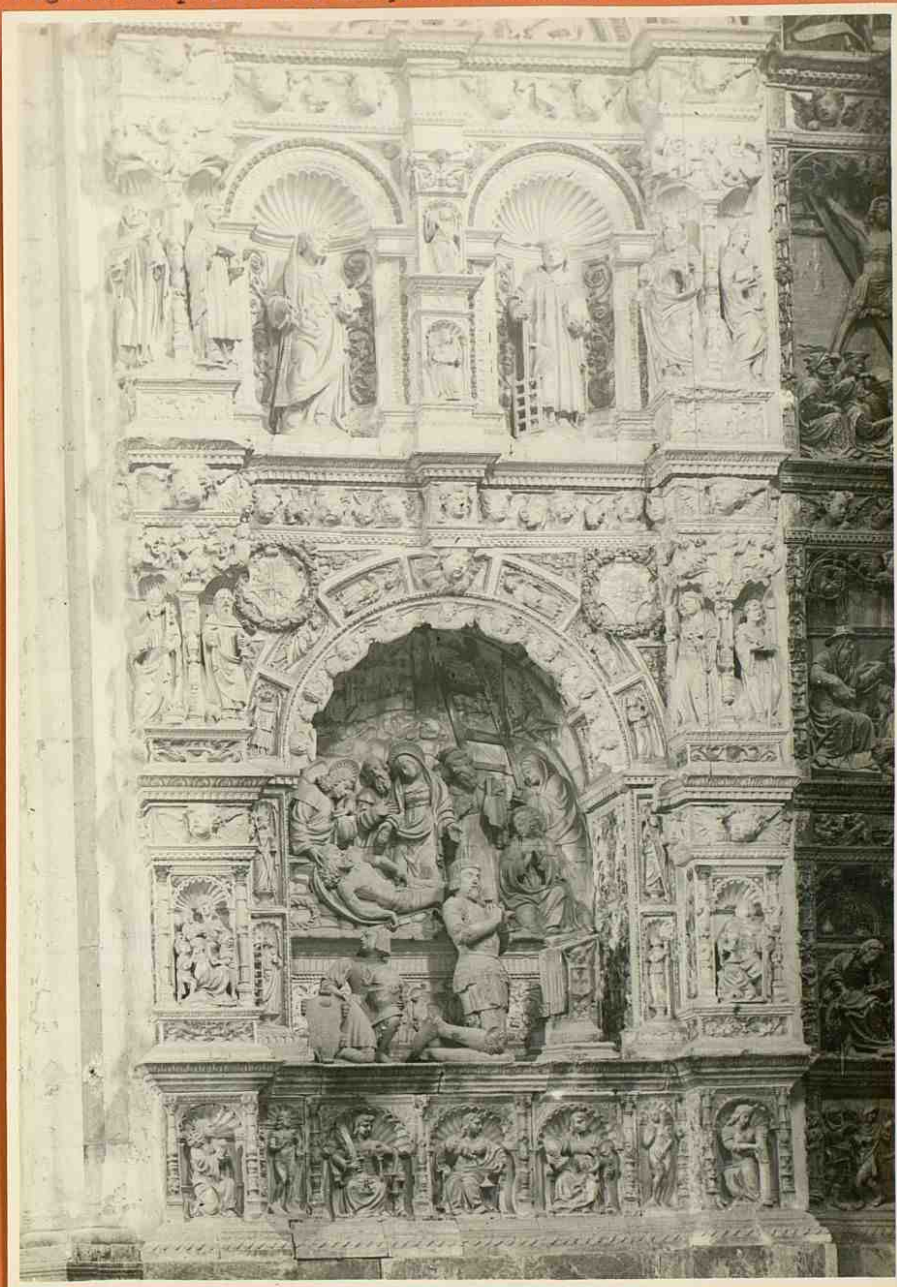

Segovia. Claustro del Parral.



Segovia. Claustro del Parral.



1910

Segovia. Iglesia de Santa Cruz.

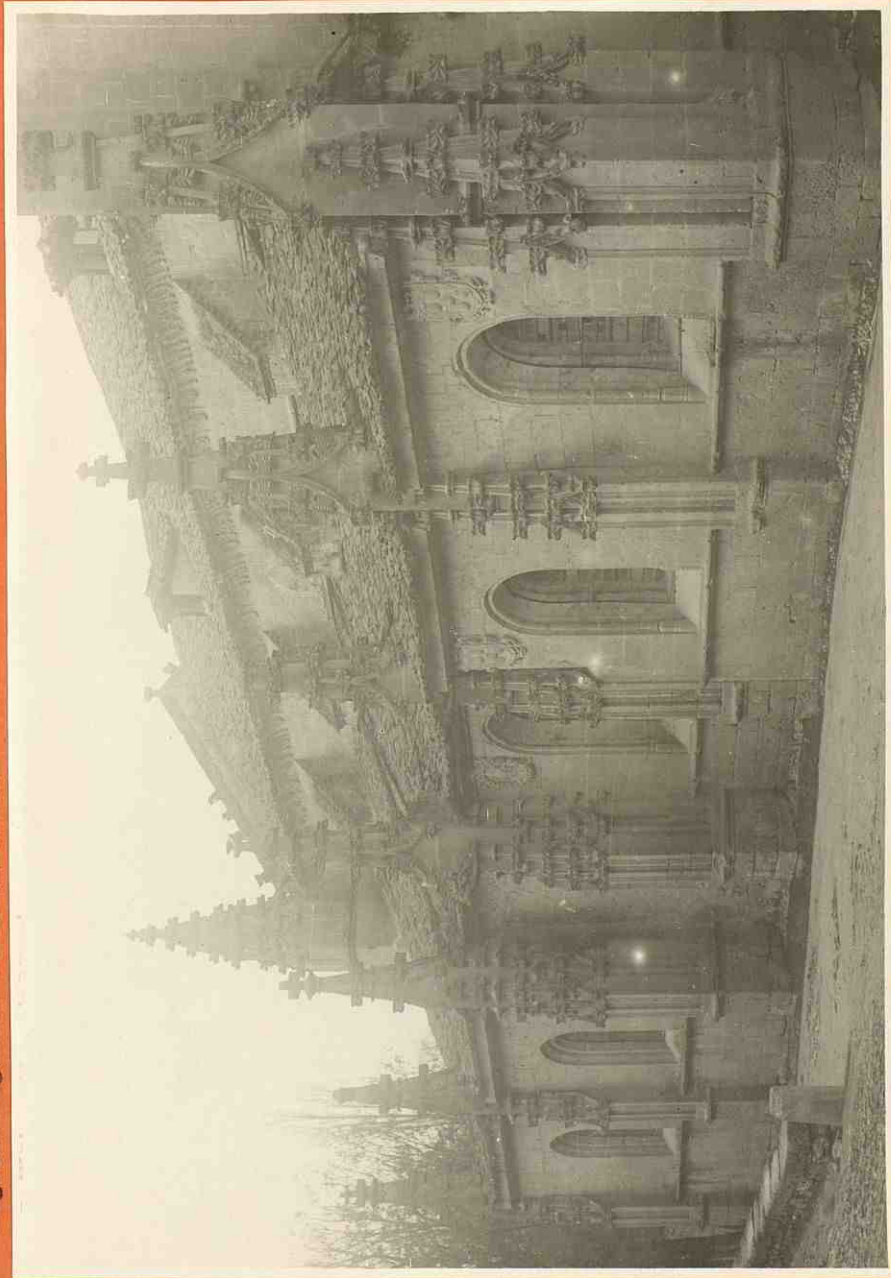

Segovia. Iglesia del convento de San Antonio el Real.

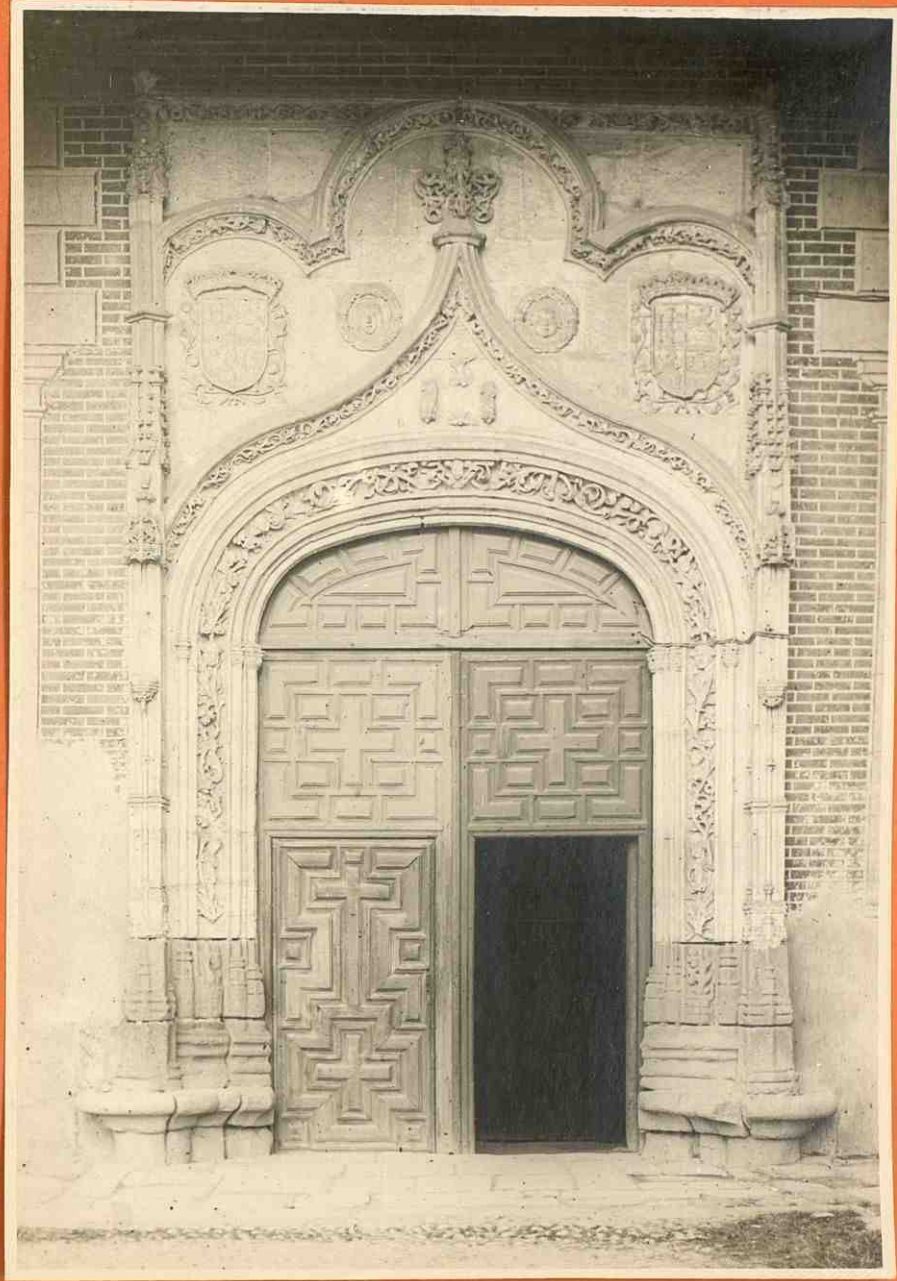

43
p. 104

Segovia. Portada de la iglesia de Santa Cruz.



Segovia. Detalle de la fachada de San Antonio el Real.

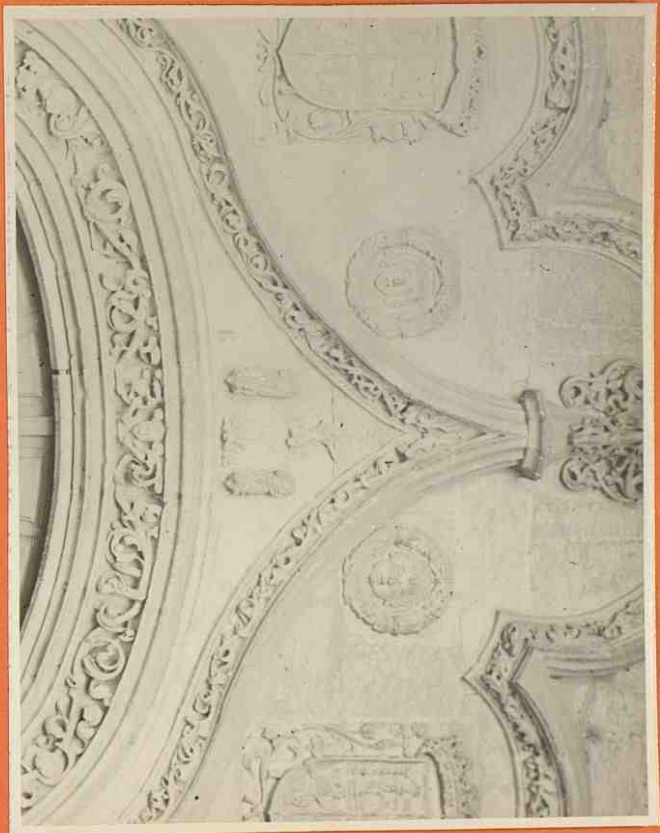

Segovia. Casa de Aspiroz.



46
Pg. 137

Segovia, Casa de los Picos.

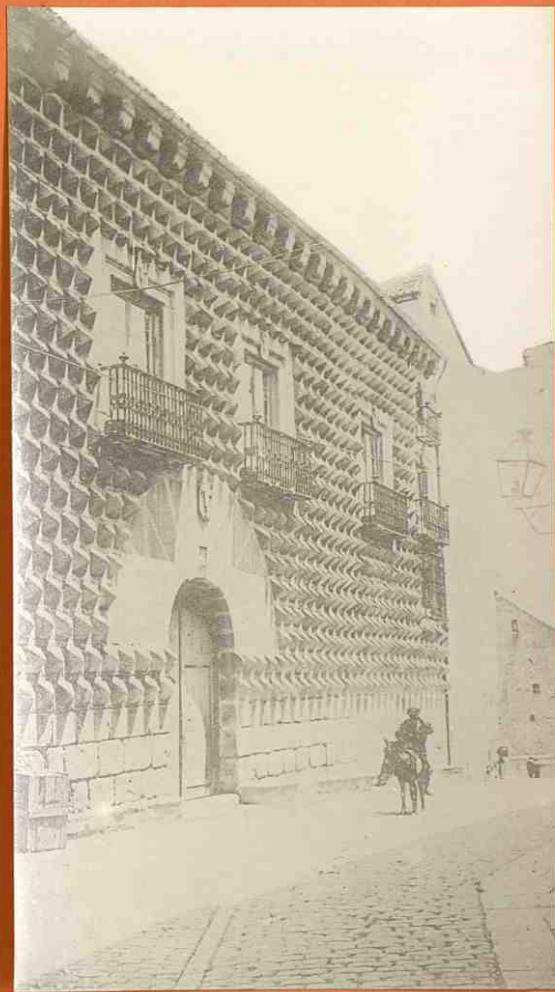

47

July 188-

Segovia. Casa de Juan Bravo.

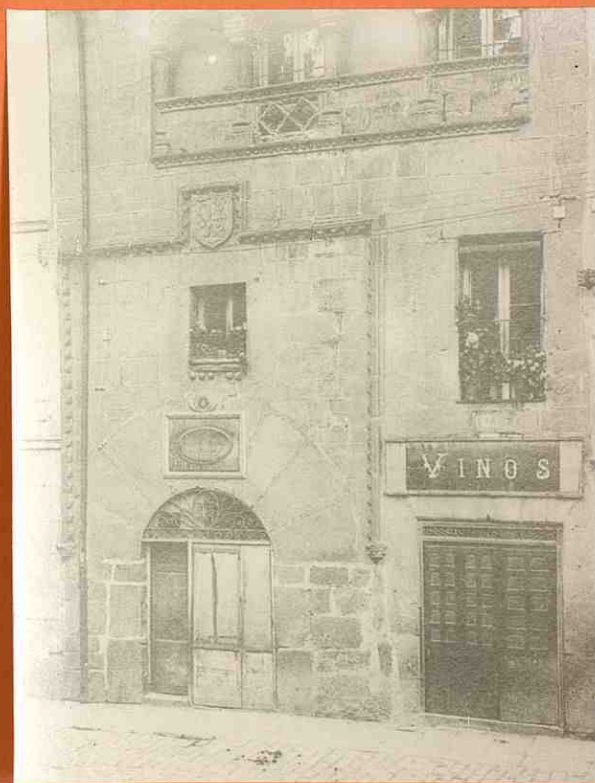

107 165

Segovia. Casa del marques del Arco.



Segovia. Casa del marques del Arco.



Segovia. Casa del marques del Arco.



51
13 147

Segovia, Casa particular.



52

1914

Segovia. Casa Consistorial.

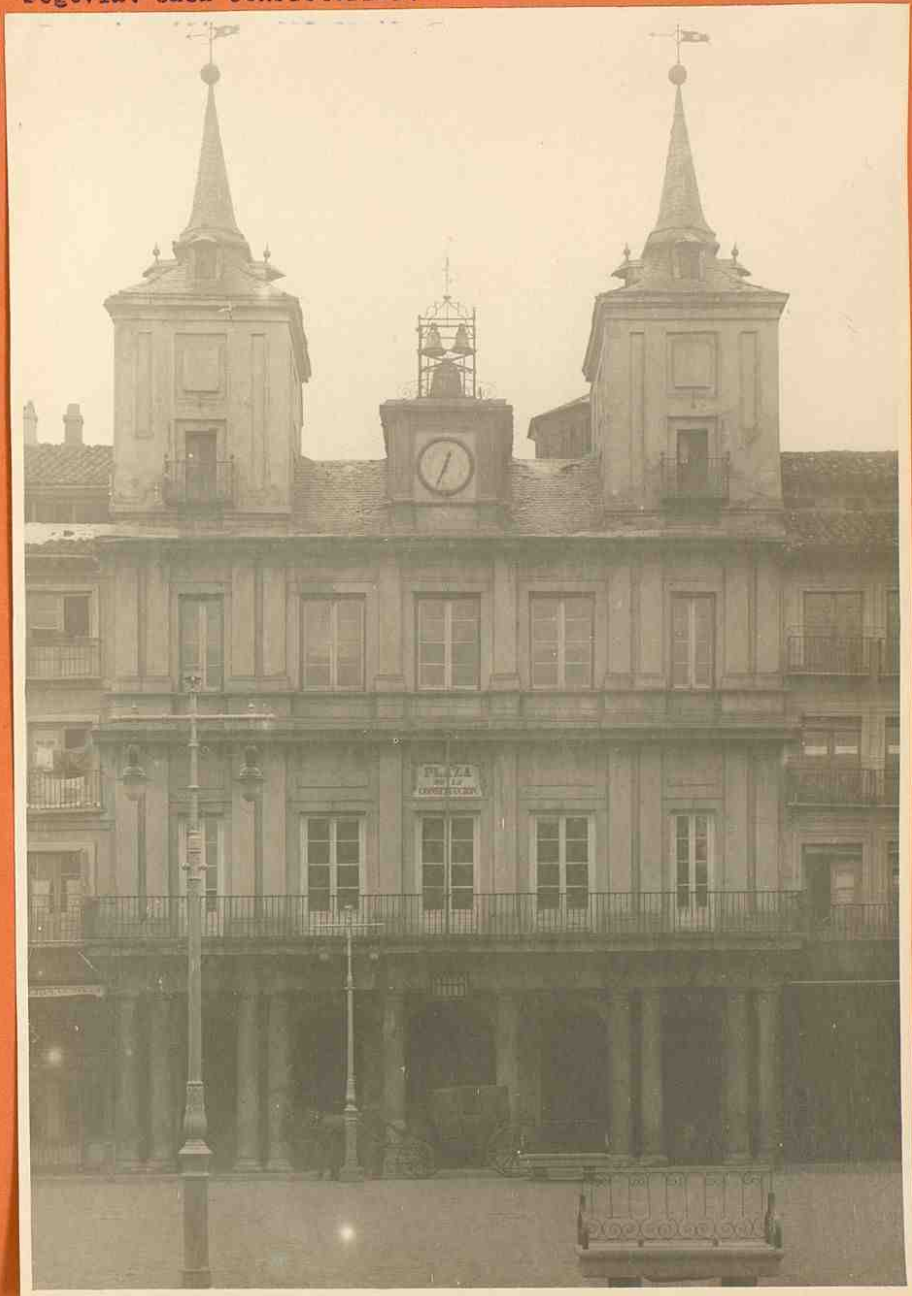

53
1915

Segovia. Palacio episcopal.



Segovia. Portada del Seminario.



